

Rechenschaftsbericht 2001 – 2003

des

Präsidenten der

Technischen Universität Berlin

**Teil 2:
Zahlen-Daten-Fakten**

April 2004

Inhaltsverzeichnis

	Seite
1 Allgemeine Angaben über die Entwicklung der TUB im Berichtszeitraum	7
1.1 Höhe des Landeszuschusses und der Drittmittelausgaben	7
1.2 Stellenausstattung und Beschäftigte	8
1.2.1 Soll-Stellen Ausstattung	8
1.2.2 Strukturplankonform besetzte Stellen und tatsächlich Beschäftigte	9
1.3 Lehre und Studium	12
1.3.1 Studienangebot	12
1.3.2 Struktur des Studienangebotes	13
1.3.3 Anzahl der Studierenden	14
1.3.4 Erst- und neuimmatrikulierte Studierende	16
1.3.5 Betreuungsrelationen und lehrebezogene Erfolgsgrößen	18
1.4 Forschung	18
1.4.1 Forschungsaktivitäten	18
1.4.1.1 Forschungs- und Kompetenzzentren	18
1.4.1.2 Sonderforschungsbereiche (Sfb) der DFG	18
1.4.1.3 Forschergruppen der DFG	18
1.4.1.4 DFG-Graduiertenkollegs	19
1.4.1.5 Interdisziplinäre Forschungsverbunde (IFV)	19
1.4.1.6 Fakultätsübergreifende Forschungsschwerpunkte (FSP)	20
1.4.1.7 Interdisziplinäre Forschungsschwerpunkte (IFS)	20
1.4.1.8 Interdisziplinäre Forschungsprojekte (IFP)	20
1.4.2 Drittmittelerfolge	20
1.4.2.1 Höhe der Drittmittelausgaben	20
1.4.2.2 Drittmittelquellen	21
1.4.2.3 Betriebs Haushalte und Drittmittelerfolge der unter TU-Leitung stehenden Fraunhofer-Institute in Berlin	23
1.5 Förderung des wissenschaftlichen Nachwuchses	24
1.5.1 Promotionen	24
1.5.2 Habilitationen	25
1.5.3 Betreuungsrelationen	25
1.5.4 Zahl der eingerichteten Graduiertenkollegs	26
1.5.5 Zahl der eingerichteten Juniorprofessuren	26
1.6 Internationalität	26
1.6.1 Relativer Anteil ausländischer Studierender	26
1.6.2 Relativer Anteil ausländischer Absolventinnen und Absolventen	27
1.6.3 Zahl der Alexander- von-Humboldt-Stipendiaten	27
1.7 Gleichstellung	28
1.7.1 Relativer Anteil weiblicher Studierender	28
1.7.2 Relativer Anteil der Absolventinnen	28
1.7.3 Relativer Anteil der Promotionen von Frauen	29
1.7.4 Relativer Anteil der Habilitationen von Frauen	29
1.7.5 Relativer Anteil der Professorinnen	29
1.8 Weiterbildung	30
1.8.1 Weiterbildungsangebote	30
1.8.2 Einnahmen aus Weiterbildungsangeboten	30

	Seite
1.9 Sonstige wissenschaftliche Aktivitäten	31
1.9.1 Publikationstätigkeiten	31
1.9.2 Kooperationen	31
1.9.3 Mitgliedschaften und Sprecherschaften in Forschungsprojekten	31
1.9.4 Betreuungsleistungen	32
1.9.5 Tätigkeiten in der Scientific Community	32
1.9.6 Weitere Aktivitäten	32
2 Entwicklungen in den Fakultäten	33
2.1 Fakultät I: Geisteswissenschaften	33
2.1.1 Forschungs- und Lehreinheiten und Studiengänge der Fakultät I	33
2.1.2 Forschungs- und Lehreinheiten und Institute der Fakultät I	33
2.1.3 Entwicklung der Studierendenzahlen in den Studiengängen der Fakultät I	34
2.1.4 Entwicklung des Frauenanteils in den Studiengängen der Fakultät I	35
2.1.5 Entwicklung des Ausländeranteils in den Studiengängen der Fakultät I	36
2.1.6 Entwicklung der Absolventenzahlen in den Studiengängen der Fakultät I einschließlich des Frauen- und Ausländeranteils	38
2.1.7 Entwicklung der Studiendauer in den Studiengängen der Fakultät I	39
2.1.8 Forschungsleistungen der Forschungs- und Lehreinheiten der Fakultät I gemäß LINF	40
2.1.9 Neuberufungen in den Forschungs- und Lehreinheiten der Fakultät I	44
2.2 Fakultät II: Mathematik und Naturwissenschaften	45
2.2.1 Forschungs- und Lehreinheiten und Studiengänge der Fakultät II	45
2.2.2 Forschungs- und Lehreinheiten und Institute der Fakultät II	45
2.2.3 Entwicklung der Studierendenzahlen in den Studiengängen der Fakultät II	45
2.2.4 Entwicklung des Frauenanteils in den Studiengängen der Fakultät II	46
2.2.5 Entwicklung des Ausländeranteils in den Studiengängen der Fakultät II	46
2.2.6 Entwicklung der Absolventenzahlen in den Studiengängen der Fakultät II einschließlich des Frauen- und Ausländeranteils	46
2.2.7 Entwicklung der Studiendauer in den Studiengängen der Fakultät II	47
2.2.8 Forschungsleistungen der Forschungs- und Lehreinheiten der Fakultät II gemäß LINF	47
2.2.9 Neuberufungen in den Forschungs- und Lehreinheiten der Fakultät II	51

	Seite
2.3 Fakultät III: Prozesswissenschaften	52
2.3.1 Forschungs- und Lehreinheiten und Studiengänge der Fakultät III	52
2.3.2 Forschungs- und Lehreinheiten und Institute der Fakultät III	52
2.3.3 Entwicklung der Studierendenzahlen in den Studiengängen der Fakultät III	53
2.3.4 Entwicklung des Frauenanteils in den Studiengängen der Fakultät III	53
2.3.5 Entwicklung des Ausländeranteils in den Studiengängen der Fakultät III	54
2.3.6 Entwicklung der Absolventenzahlen in den Studiengängen der Fakultät III einschließlich des Frauen- und Ausländeranteils	54
2.3.7 Entwicklung der Studiendauer in den Studiengängen der Fakultät III	55
2.3.8 Forschungsleistungen der Forschungs- und Lehreinheiten der Fakultät III gemäß LINF	56
2.3.9 Neuberufungen in den Forschungs- und Lehreinheiten der Fakultät III	60
2.4 Fakultät IV: Elektrotechnik und Informatik	61
2.4.1 Forschungs- und Lehreinheiten und Studiengänge der Fakultät IV	61
2.4.2 Forschungs- und Lehreinheiten und Institute der Fakultät IV	61
2.4.3 Entwicklung der Studierendenzahlen in den Studiengängen der Fakultät IV	61
2.4.4 Entwicklung des Frauenanteils in den Studiengängen der Fakultät IV	61
2.4.5 Entwicklung des Ausländeranteils in den Studiengängen der Fakultät IV	62
2.4.6 Entwicklung der Absolventenzahlen in den Studiengängen der Fakultät IV einschließlich des Frauen- und Ausländeranteils	62
2.4.7 Entwicklung der Studiendauer in den Studiengängen der Fakultät IV	62
2.4.8 Forschungsleistungen der Forschungs- und Lehreinheiten der Fakultät IV gemäß LINF	63
2.4.9 Neuberufungen in den Forschungs- und Lehreinheiten der Fakultät IV	65
2.5 Fakultät V: Verkehrs- und Maschinensysteme	66
2.5.1 Forschungs- und Lehreinheiten und Studiengänge der Fakultät V	66
2.5.2 Forschungs- und Lehreinheiten und Institute der Fakultät V	66
2.5.3 Entwicklung der Studierendenzahlen in den Studiengängen der Fakultät V	66
2.5.4 Entwicklung des Frauenanteils in den Studiengängen der Fakultät V	67
2.5.5 Entwicklung des Ausländeranteils in den Studiengängen der Fakultät V	67
2.5.6 Entwicklung der Absolventenzahlen in den Studiengängen der Fakultät V einschließlich des Frauen- und Ausländeranteils	67
2.5.7 Entwicklung der Studiendauer in den Studiengängen der Fakultät V	68

	Seite
2.5.8 Forschungsleistungen der Forschungs- und Lehreinheiten der Fakultät V gemäß LINF	69
2.5.9 Neuberufungen in den Forschungs- und Lehreinheiten der Fakultät V	73
2.6 Fakultät VI: Bauingenieurwesen und Angewandte Geowissenschaften	74
2.6.1 Forschungs- und Lehreinheiten und Studiengänge der Fakultät VI	74
2.6.2 Forschungs- und Lehreinheiten und Institute der Fakultät VI	74
2.6.3 Entwicklung der Studierendenzahlen in den Studiengängen der Fakultät VI	74
2.6.4 Entwicklung des Frauenanteils in den Studiengängen der Fakultät VI	74
2.6.5 Entwicklung des Ausländeranteils in den Studiengängen der Fakultät VI	75
2.6.6 Entwicklung der Absolventenzahlen in den Studiengängen der Fakultät VI einschließlich des Frauen- und Ausländeranteils	75
2.6.7 Entwicklung der Studiendauer in den Studiengängen der Fakultät VI	75
2.6.8 Forschungsleistungen der Forschungs- und Lehreinheiten der Fakultät VI gemäß LINF	76
2.6.9 Neuberufungen in den Forschungs- und Lehreinheiten der Fakultät VI	79
2.7 Fakultät VII: Architektur Umwelt Gesellschaft	80
2.7.1 Forschungs- und Lehreinheiten und Studiengänge der Fakultät VII	80
2.7.2 Forschungs- und Lehreinheiten und Institute der Fakultät VII	80
2.7.3 Entwicklung der Studierendenzahlen in den Studiengängen der Fakultät VII	80
2.7.4 Entwicklung des Frauenanteils in den Studiengängen der Fakultät VII	81
2.7.5 Entwicklung des Ausländeranteils in den Studiengängen der Fakultät VII	81
2.7.6 Entwicklung der Absolventenzahlen in den Studiengängen der Fakultät VII einschließlich des Frauen- und Ausländeranteils	81
2.7.7 Entwicklung der Studiendauer in den Studiengängen der Fakultät VII	82
2.7.8 Forschungsleistungen der Forschungs- und Lehreinheiten der Fakultät VII gemäß LINF	83
2.7.9 Neuberufungen in den Forschungs- und Lehreinheiten der Fakultät VII	87
2.8 Fakultät VIII: Wirtschaft und Management	88
2.8.1 Forschungs- und Lehreinheiten und Studiengänge der Fakultät VIII	88
2.8.2 Forschungs- und Lehreinheiten und Institute der Fakultät VIII	88
2.8.3 Entwicklung der Studierendenzahlen in den Studiengängen der Fakultät VIII	88
2.8.4 Entwicklung des Frauenanteils in den Studiengängen der Fakultät VIII	88

	Seite	
2.8.5	Entwicklung des Ausländeranteils in den Studiengängen der Fakultät VIII	89
2.8.6	Entwicklung der Absolventenzahlen in den Studiengängen der Fakultät VIII einschließlich des Frauen- und Ausländeranteils	89
2.8.7	Entwicklung der Studiendauer in den Studiengängen der Fakultät VIII	89
2.8.8	Forschungsleistungen der Forschungs- und Lehreinheiten der Fakultät VIII gemäß LINF	90
2.8.9	Neuberufungen in den Forschungs- und Lehreinheiten der Fakultät VIII	94
2.9	Veränderung von Kennzahlen der Fakultäten	95
2.9.1	Entwicklung der Studierendenzahlen in den Fakultäten	95
2.9.2	Entwicklung des Frauenanteils unter den Studierenden der Fakultäten	96
2.9.3	Entwicklung des Ausländeranteils unter den Studierenden der Fakultäten	98
2.9.4	Entwicklung der Absolventenzahlen einschließlich des Frauen- und Ausländeranteils	98
2.9.5	Forschungsleistungen der Forschungs- und Lehreinheiten der Fakultät III gemäß LINF	99
2.9.5.1	Entwicklung der Drittmittelausgaben sowie der Publikations- und Kooperationsaktivitäten	99
2.9.5.2	Entwicklung der Sprecher- und Mitgliedschaften in Forschungsprojekten	101
2.9.5.3	Entwicklung von Betreuungsaktivitäten	102
2.9.5.4	Entwicklung von Aktivitäten in der Scientific Community	103

1 Allgemeine Angaben über die Entwicklung der TUB im Berichtszeitraum

1.1 Höhe des Landeszuschusses

Jahr	1998	1999	2000	2001	2002	2003	2004
Konsumtiver und investiver Landeszuschuss	283,1 Mio. €	274,4 Mio. €	269,9 Mio. €	270,8 Mio. €	275,4 Mio. €	288,4 Mio. €	281,8 Mio. €

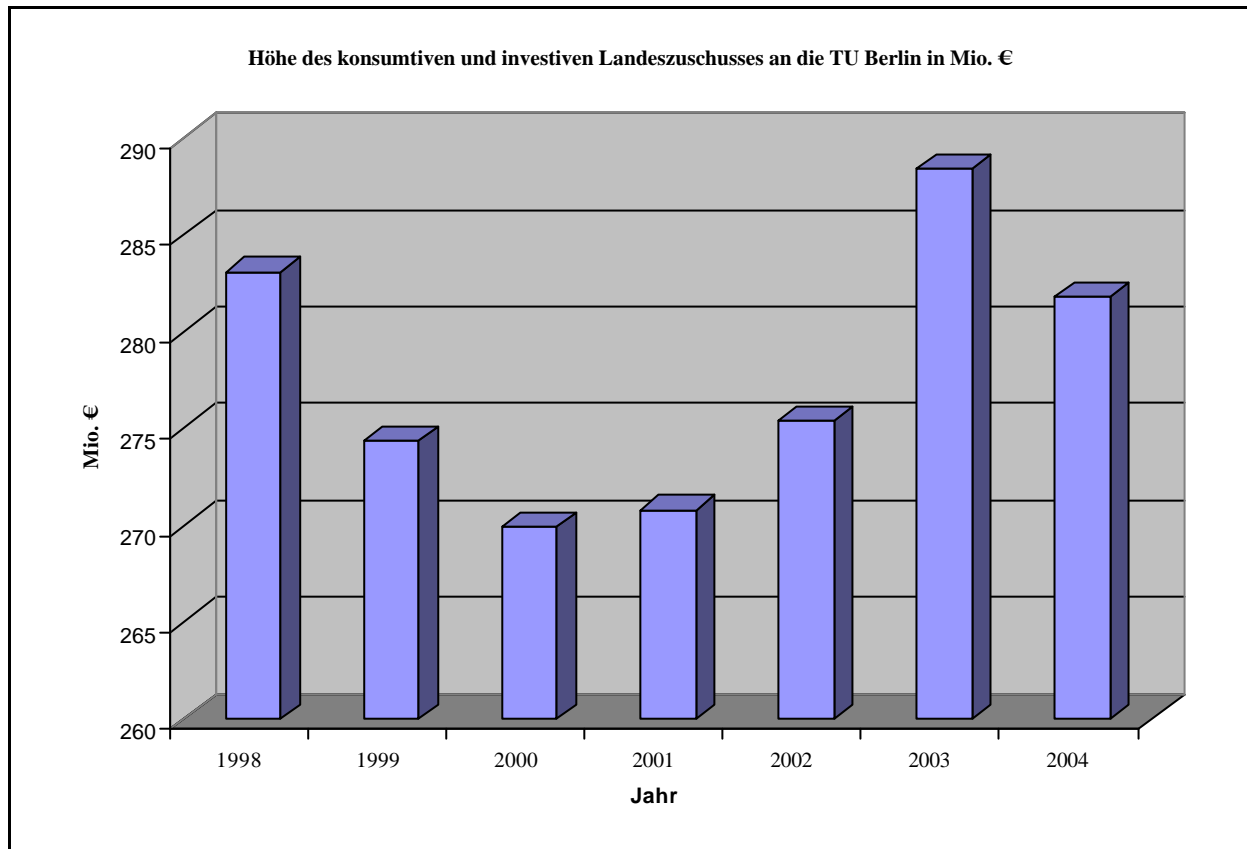

1.2 Stellen-Ausstattung und Beschäftigte

1.2.1 Soll-Stellen-Ausstattung

Die Soll-Stellen-Ausstattung der TUB wurde im Hochschulstrukturplan 1998 festgelegt und blieb im Berichtszeitraum unverändert.

Soll-Stellen-Ausstattung der Universität gemäß Hochschulstrukturplan 1998	2001 bis 2003
Absolute Werte:	
Wissenschaftliches Personal	1.455
Professuren	335
Stellen für den Akademischen Mittelbau	1.120
Stellen für Nichtwissenschaftliches Personal in den Fakultäten	894,5
Stellen für Nichtwissenschaftliches Personal in den zentralen Servicebereichen	830
relative Werte:	
Stellen für den Akademischen Mittelbau je Professorenstelle	3,34
Stellen für Nichtwissenschaftliche Mitarbeiter je Professorenstelle	5,15

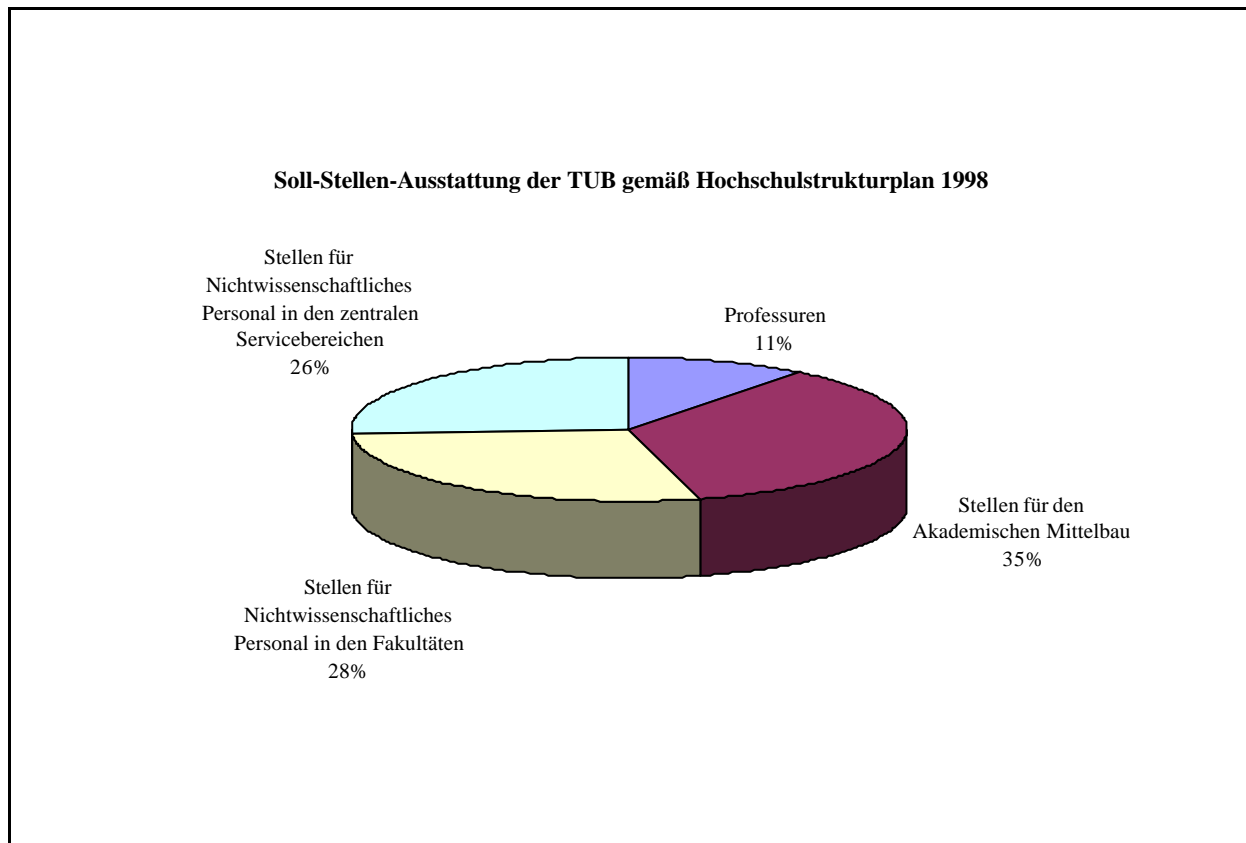

1.2.2 Strukturplankonform besetzte Stellen und tatsächlich Beschäftigte

Strukturplankonform besetzte Stellen	2000	2001	2002	2003
Absolute Werte:				
Wissenschaftliches Personal	1.167	1.185	1.175	1.170
Professuren	245	253	252	259
Besetzte Stellen im Akademischen Mittelbau	922	932	923	911
Besetzte Stellen für Nichtwissenschaftliches Personal in den Fakultäten	850	869	820,75	811
Besetzte Stellen für Nichtwissenschaftliches Personal in den zentralen Servicebereichen	796	818	794,75	778
relative Werte:				
Besetzte Stellen im Akademischen Mittelbau je Professur	3,76	3,68	3,66	3,52
Besetzte Stellen für Nichtwissenschaftliches Personal je Professur	6,72	6,67	6,41	6,14
Beschäftigte (in Vollzeitäquivalenten)				
Absolute Werte:				
Wissenschaftliches Personal	1.268	1.285	1.221	1.244
Professorinnen und Professoren (Strukturprofessuren + Überhang)	327	334	329	317
Beschäftigte im Akademischen Mittelbau	941	951	945	927
Nichtwissenschaftliches Personal in den Fakultäten	1034	1028	983	978
Nichtwissenschaftliches Personal in den zentralen Servicebereichen	858	838	810	782
relative Werte:				
Akademische Mitarbeiter je Professur (Vollzeitäquivalente)	2,88	2,85	2,87	2,92
Nichtwissenschaftliche Mitarbeiter je Professur (Vollzeitäquivalente)	5,79	5,59	5,44	5,55

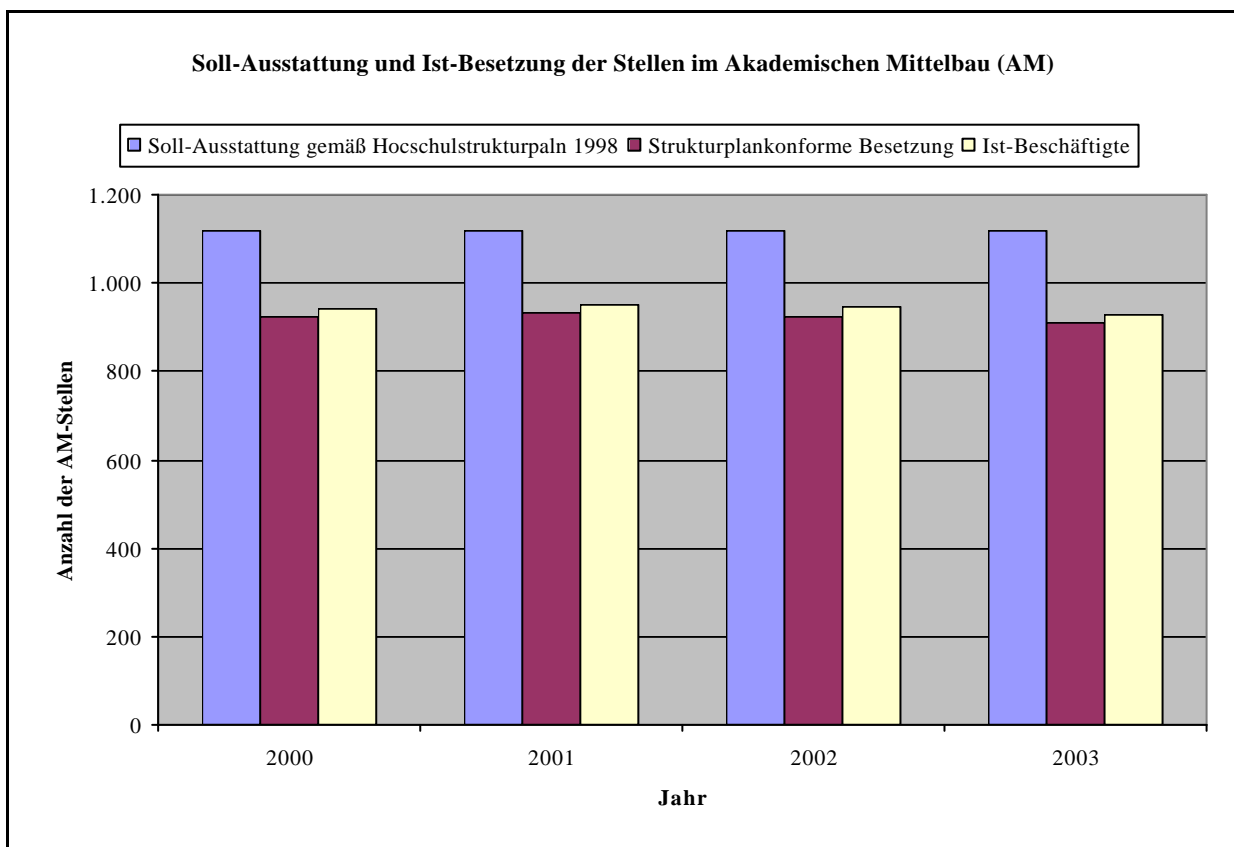
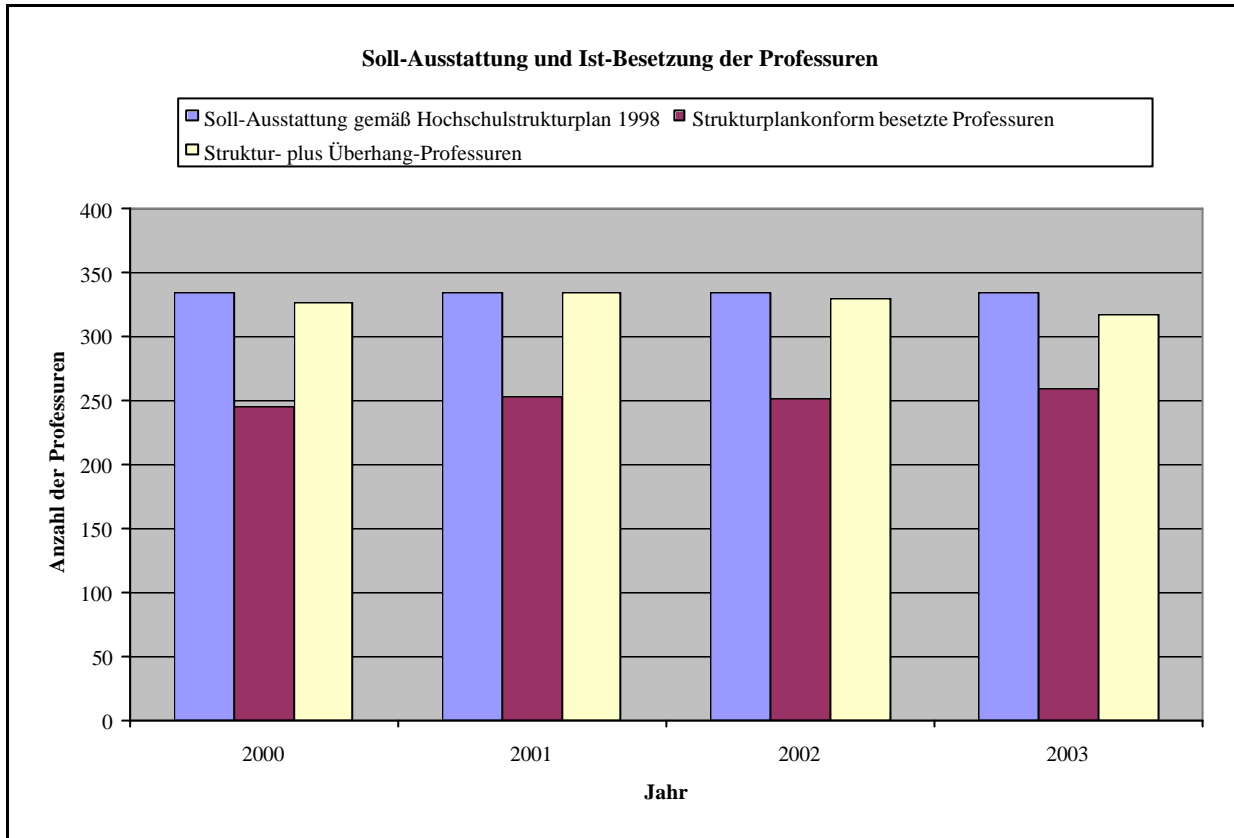

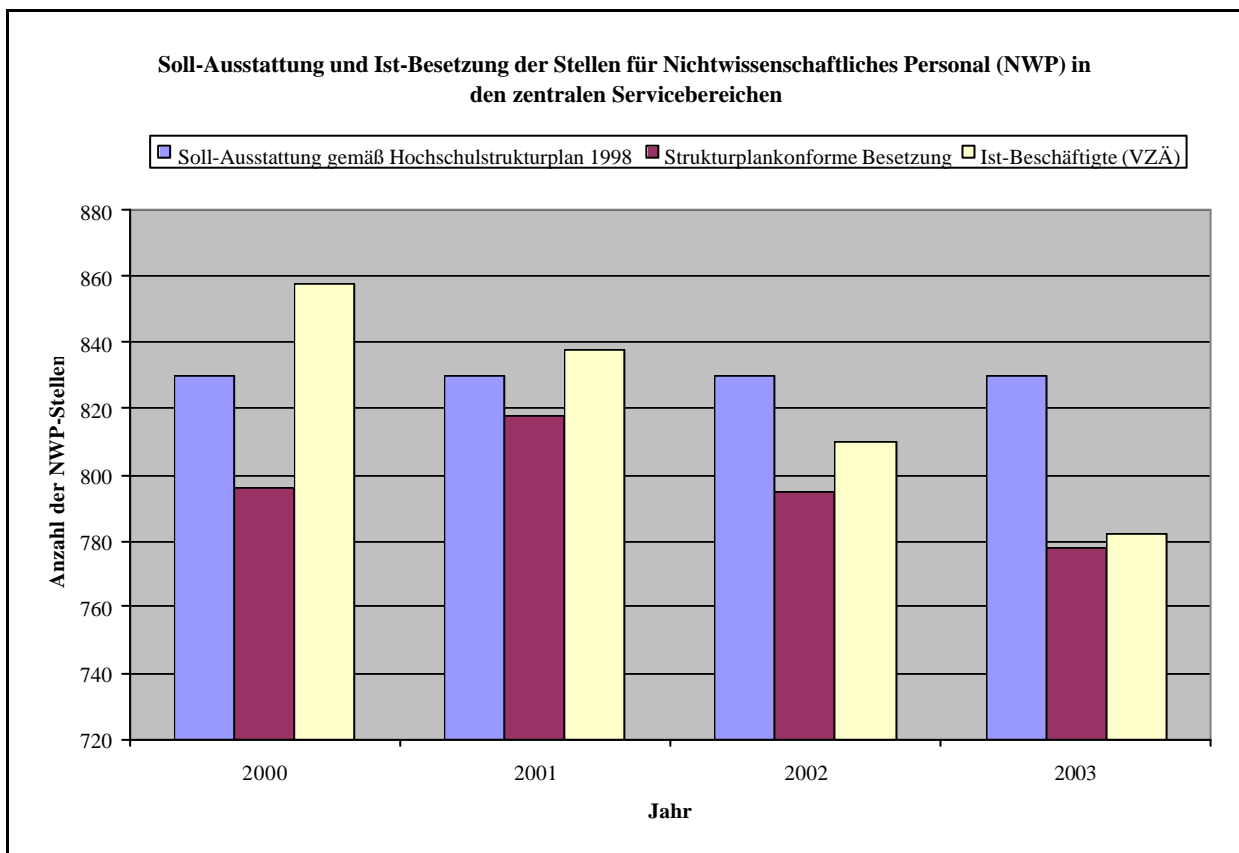
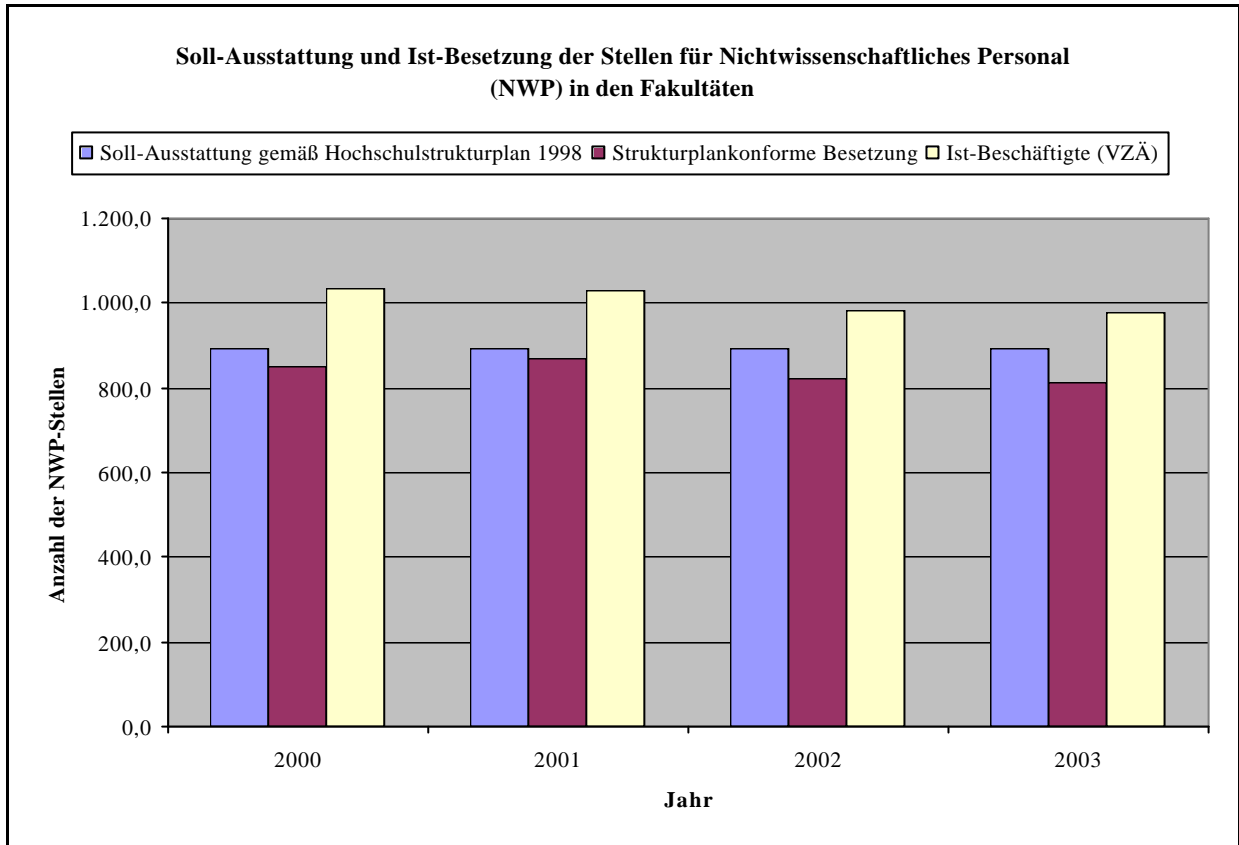

1.3 Lehre und Studium

1.3.1 Studienangebot in 2004

Ingenieur- wissenschaftliche Stu- diengänge	Natur- wissenschaftliche Studien- gänge	Planungs-, Sozial- und Wirtschafts- wissenschaftliche Studien- gänge	Geistes- wissenschaftliche Studien- gänge
Bauingenieurwesen	Chemie	Architektur	Allgemeine Linguistik
Biotechnologie	Mathematik	Berufspädagogik	Medienberatung
Elektrotechnik	Physik	Betriebswirtschaftslehre	Deutsche Philologie
Energie- und Verfahrens- technik	Techno- u. Wirtschaftsmat- hematik	Erziehungswissenschaft (Magister)	Deutsch als Fremdsprache
Gebäudetechnik	Lebensmittelchemie (Staatsexamen)	Landschaftsplanung	Geschichte
Geoingenieurwiss. u. an- gew. Geowissenschaften	Lebensmittelchemie (Erg.)	Psychologie	Wissenschafts- und Tech- nikgeschichte
Global Production Engi- neering (Master)	Polymer Science (Master)	Soziologie technikwissen- schaftlicher Richtung	Kommunikations- wissenschaft
Informationstechnik im Maschinenwesen		Stadt- und Regionalplanung	Kunstgeschichte
Informatik		Volkswirtschaftslehre	Musikwissenschaft
Lebensmittel- und Gär- ungstechnologie		Wirtschaftingenieurwesen	Philosophie
Lebensmitteltechnologie		Bühnenbild (Master)	
Maschinenbau		Denkmalpflege (Master)	
Physikalische Ingenieur- wissenschaften		Europawissenschaften (Master)	
Process, Energy and Envi- ronmental Systems Engi- neering (Master)		Real Estate Management (Master)	
Technische Informatik		Urban Management (Mas- ter)	
Technischer Umweltschutz		Lehrämter	Amt des Studienrates mit beruflicher Fachrichtung
Verkehrswesen		Chemie	Bautechnik
Vermessungswesen		Deutsch	Elektrotechnik
Werkstoffwissenschaften		Französisch	Ernährungswissenschaft
Aufbau /Zusatzstudium Getränketechnologie		Geschichte	Gestaltungstechnik
Brautechnisches Fachstu- dium		Haushalt/Arbeitslehre	Land-Gartenbauwiss.
		Mathematik	Metalltechnik
		Philosophie	
		Physik	
		Sozialkunde	
		Technik/Arbeitslehre	

1.3.2 Struktur des Studienangebotes

Struktur des Studienangebotes	2000	2001	2002	2003
Zahl der angebotenen Studiengänge und Teilstudiengänge insgesamt	141	143	149	150
Zahl der grundständigen Studiengänge und Teilstudiengänge	131	133	136	136
davon Diplom	34	35	35	35
davon Magister	48	49	49	49
davon Mas ter	2	2	4	4
davon Lehramt	45	45	46	46
davon andere Staatsprüfungen	1	1	1	1
davon Bachelor	0	0	1	1
Zahl der Postgradualen- und Weiterbildungsstudiengänge	10	10	13	14
davon Master	1	1	4	5
davon Diplom	9	9	9	9
Zahl der Promotionsstudiengänge	0	0	0	0

Relativer Anteil unterschiedlicher grundständiger Studiengänge der TU Berlin in 2003

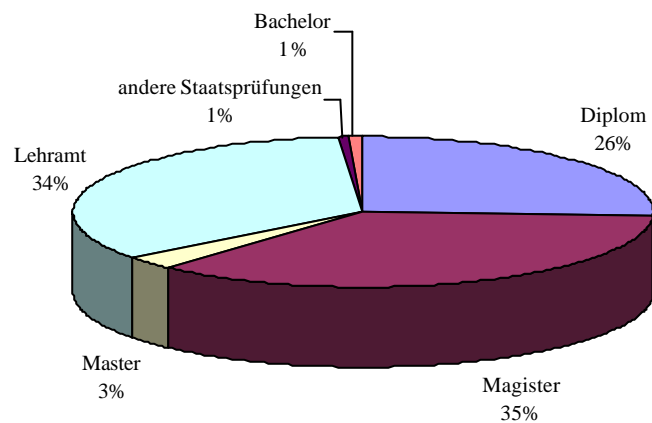

1.3.3 Anzahl der Studierenden

Studierende	WS 96/97	WS 97/98	WS 98/99	WS 99/00	WS 00/01	WS 01/02	WS 02/03	WS 03/04
Gesamt	34.522	32.558	30.662	29.915	29.699	30.020	30.813	32.076
männlich	22.844	21.233	19.865	19.260	18.833	18.799	19.165	19.975
weiblich	11.678	11.325	10.797	10.665	10.866	11.221	11.648	12.101
Ausländer	6.229	5.883	5.716	5.825	5.876	5.933	6.087	6.286

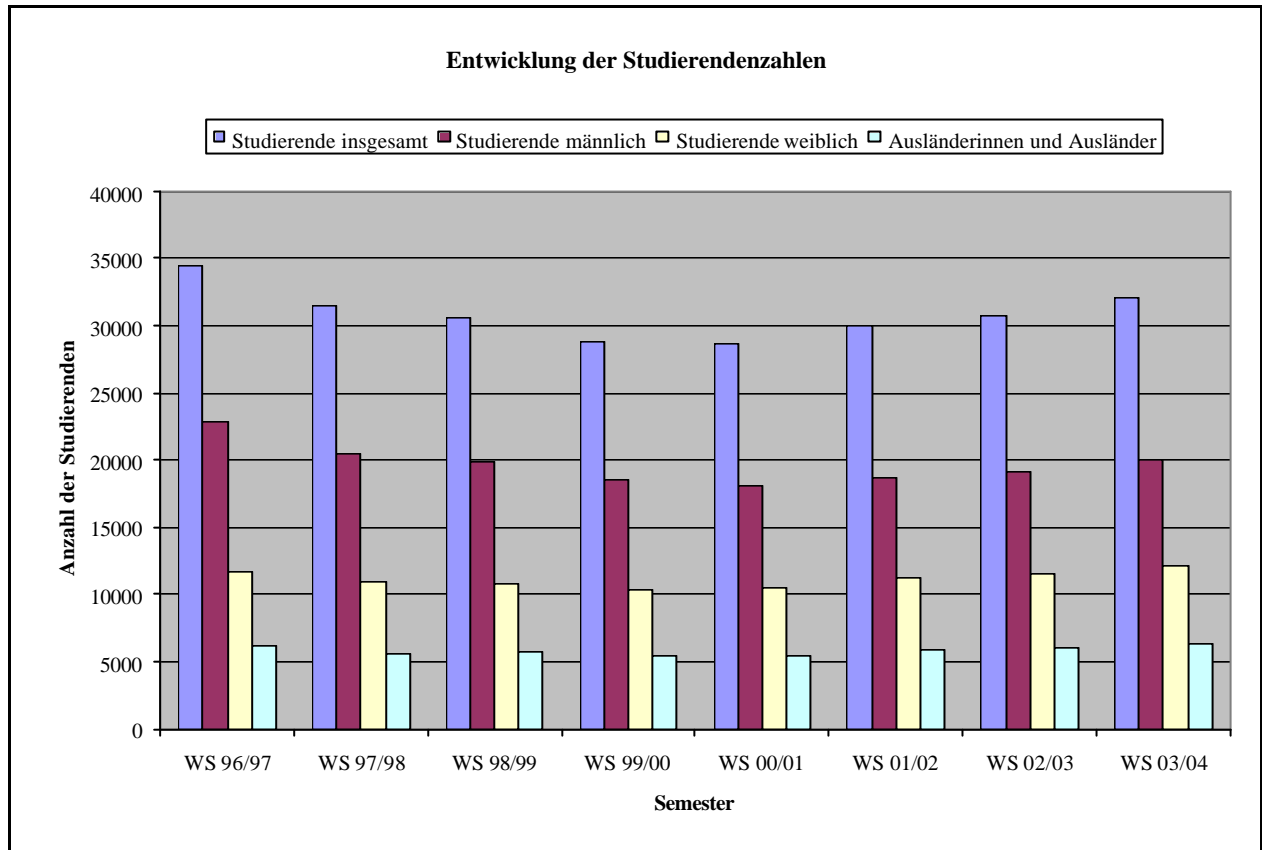

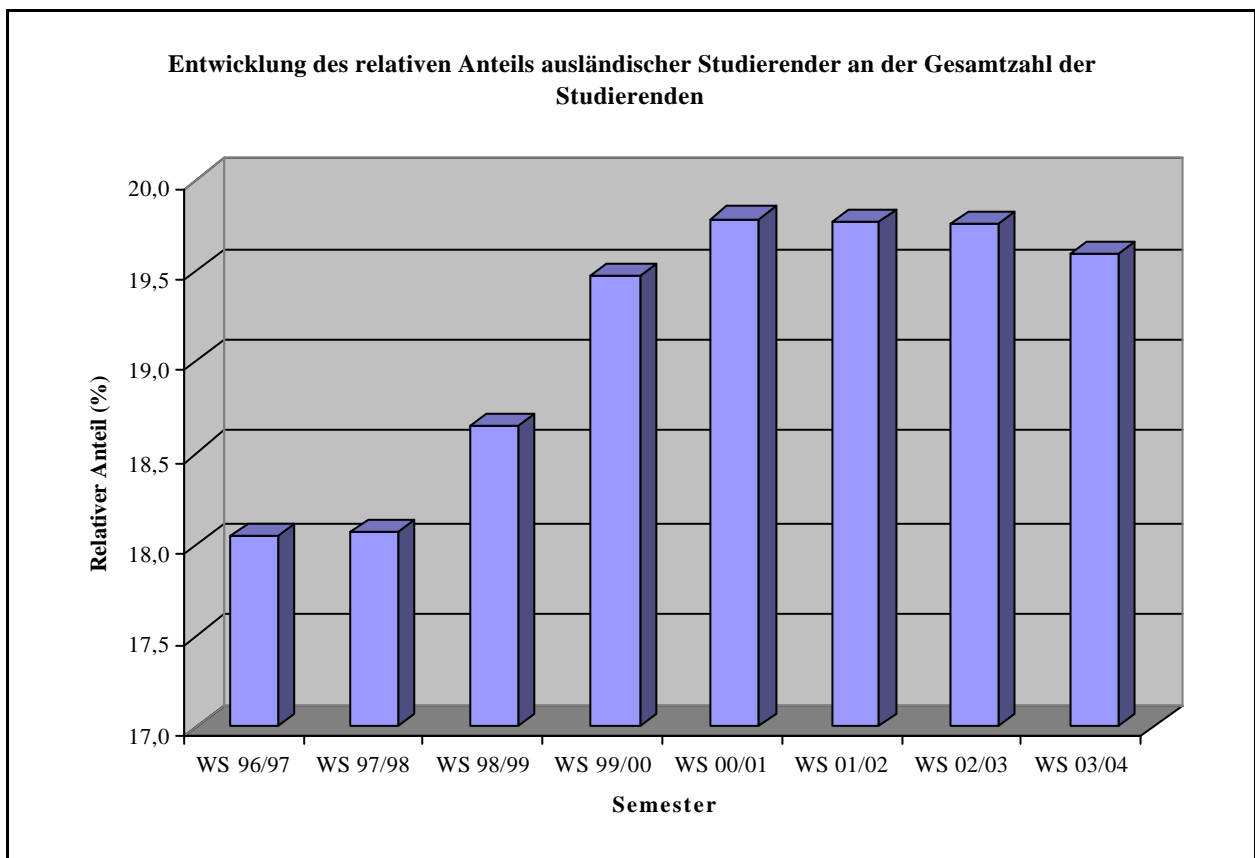
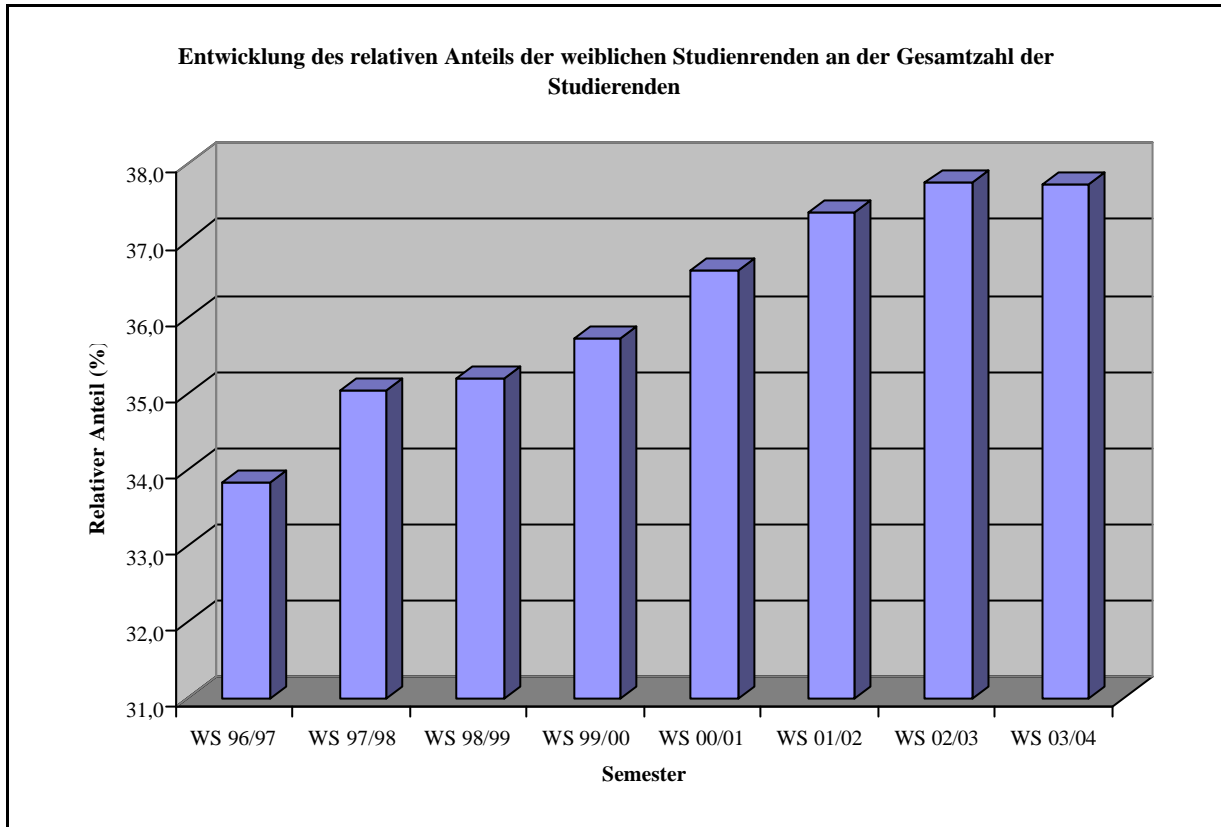

1.3.4 Erst- und neuimmatrikulierte Studierende

	WS 1999/2000		WS 2000/01		WS 2001/02		WS 2002/03		WS 2003/04	
	abs.	%	abs.	%	abs.	%	abs.	%	abs.	%
Gesamt	29.915	100,0	29.699	100,0	30.020	100,0	30.813	100,0	32.076	100,0
männlich	19.260	64,4	18.833	63,4	18.799	62,6	19.165	62,2	19.975	62,3
weiblich	10.655	35,6	10.866	36,6	11.221	37,4	11.648	37,8	12.101	37,7
Ausländer	5.825	19,5	5.876	19,8	5.933	19,8	6.087	19,8	6.286	19,6
Erstimmatrikulierte¹	3.450	11,5	3.804	12,8	3.858	12,9	4.174	13,5	3.886	12,1
Neuimmatrikulierte²	1.149	3,8	1.259	4,2	1.508	5,0	1.995	6,5	1.965	6,1
1. Fachsemester³	4.653	15,6	5.038	17,0	5.183	17,3	5.768	18,7	5.628	17,5

¹ Erstimmatrikulierte sind Studierende, die erstmals an einer deutsche Hochschule immatrikuliert wurden.

² Neuimmatrikulierte sind Hochschulwechsler und Wiederimmatrikulierte.

³ 1. Fachsemester sind Studierende, die im ersten Semester eines Studienfachs stehen. Dies können nicht nur Erstimmatrikulierte, sondern z. B. auch Studienfachwechsler sein.

1.3.5 Betreuungsrelationen und lehrebezogene Erfolgsgrößen

Ausbildung der Studierenden	WS 00/01	WS 01/02	WS 02/03	WS 03/04
Absolute Werte:				
Studierende insgesamt	28.699	30.020	30.813	32.076
Professorinnen und Professoren (Prof)	327	334	329	317
Akademische Mitarbeiterinnen und Mitarbeiter (AM)	941	951	945	927
Studienplätze (personalbezogen) (Persbez. Studpl)	19.956	19.201	18.774	18.832
Studierende in der Regelstudienzeit (Stud. RSZ)	17.397	17.174	20.272	21.375
Studierende in der Jahrgangsstärke (ohne Programmstudierende)	3.530	3.680	4.375	4.577
Absolventen (Durchschnitt der letzten 2 Jahre)	2.389	2.343	2.075	2.023
Absolventen in der Regelstudienzeit plus 2 Semester (Durchschnitt der letzten 3 Jahre)	683	635	563	554
relative Werte:				
Studierende je Prof. = Studierende / Prof	87,8	89,9	93,7	101,2
Studierende je Akademiker = Studierende / (Prof + AM)	22,6	23,4	24,2	25,8
Absolventen je Prof. = Absolventen / Prof	7,3	7,0	6,3	6,4
Absolventen je Akademiker = Absolventen / (Prof + AM)	1,9	1,8	1,6	1,6
Auslastungsquote = Stud. RSZ / Persbez. Studpl	0,87	0,89	1,08	1,14
Erfolgsquote = Absolventen / Studierende in der Jahrgangsstärke	0,68	0,64	0,47	0,44
Regelstudienzeitquote = Absolventen in der Regelstudienzeit plus 2 Semester / Absolventen insgesamt	0,29	0,27	0,27	0,27

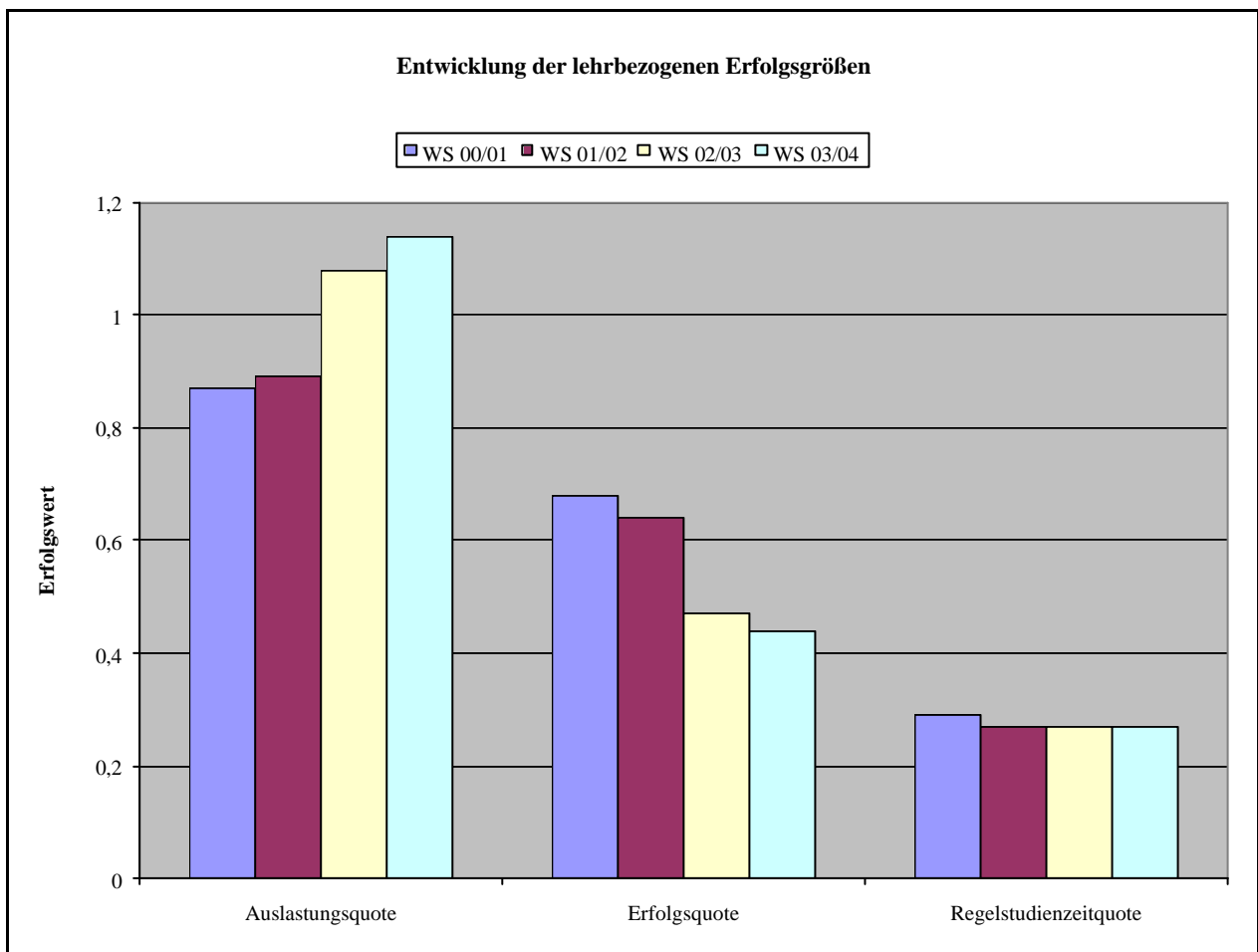
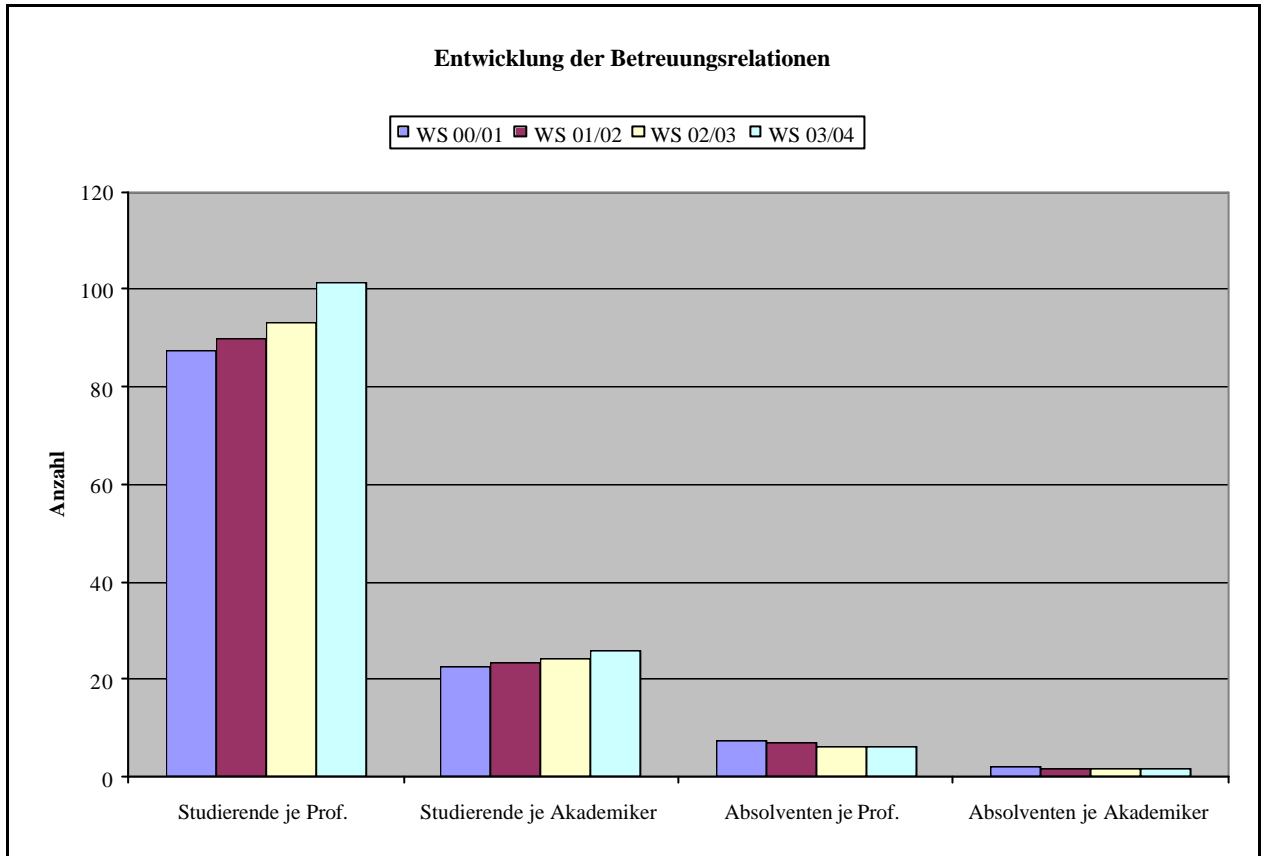

1.4 Forschung

1.4.1 Forschungsaktivitäten

Wissenschaftlerinnen und Wissenschaftler an der TU Berlin arbeiten in zahlreichen Forschungsprojekten, die von der Deutschen Forschungsgemeinschaft, anderen Drittmittelgebern oder aus Mitteln der TU Berlin finanziert werden. Nachfolgend sind die wichtigsten Forschungsaktivitäten des Berichtszeitraums geordnet nach ihrer Organisationsform aufgeführt.

1.4.1.1 Forschungs- und Kompetenzzentren

- DFG-Mathematik für Schlüsseltechnologien: Modellierung, Simulation und Optimierung realer Prozesse
- BMBF-Kompetenzzentrum "NanOp-Anwendungen von Nanostrukturen in der Optoelektronik"

1.4.1.2 Sonderforschungsbereiche (Sfb) der DFG

Sprecherhochschule TU Berlin

- Sfb 281: Demontagefabriken zur Rückgewinnung von Ressourcen in Produkt- und Materialkreisläufen
- Sfb 288: Differentialgeometrie und Quantenphysik
- Sfb 296: Wachstumskorrelierte Eigenschaften niederdimensionaler Halbleiterstrukturen
- Sfb 448: Mesoskopisch strukturierte Verbundsysteme
- Sfb 557: Beeinflussung komplexer turbulenter Scherströmungen

DFG-Sonderforschungsbereiche mit Beteiligung der TU Berlin

- Sfb 267: Deformationsprozesse in den Anden (FU Berlin)
- Sfb 273: Hyperthermie: Methodik und Klinik (HU Berlin)
- Sfb 290: Metallische dünne Filme: Struktur, Magnetismus und elektronische Eigenschaften (FU Berlin)
- Sfb 429: Molekulare Physiologie, Energetik und Regulation primärer pflanzlicher Stoffwechselprozesse (HU Berlin)
- Sfb 498: Protein-Kofaktor-Wechselwirkungen in biologischen Prozessen (FU Berlin)
- Sfb 515: Mechanismen entwicklungs- und erfahrungsabhängiger Plastizität des Nervensystems (FU Berlin)
- Sfb 546: Struktur, Dynamik und Reaktivität von Übergangsmetalloxid-Aggregaten (HU Berlin)
- Sfb 555: Komplexe nichtlineare Prozesse (HU Berlin)
- Sfb 618: Theoretische Biologie: Robustheit, Modularität und evolutionäres Design lebender Systeme (HU Berlin)

1.4.1.3 Forschergruppen der DFG

DFG-Forschergruppen an der TU Berlin

- 249 Konzeption, theoretische Fundierung und Validierung einer anwendungsbezogenen Petrinetz-Technologie
- 290 Technik im Haushalt zur Unterstützung der selbständigen Lebensführung älterer Menschen
- 409 INTERURBAN - Systemverständnis: Wasser- und Stoffdynamik urbaner Standorte

DFG-Forschergruppen mit Beteiligung der TU Berlin

- 349 Sprachtheoretische Grundlagen der Kognitionswissenschaft (U Leipzig)
- 394 Lichtemitter auf der Basis von Intersubbandübergängen (Paul-Drude-Institut für Festkörperelektronik)
- 413 Algorithmen, Struktur, Zufall (HU Berlin)
- 456 The role of biodiversity for element cycling and trophic interactions: an experimental approach in a grassland community (U Jena)
- 486 Verbrennungslärm (TU Darmstadt)

1.4.1.4 DFG-Graduiertenkollegs**DFG-Graduiertenkollegs an der TU Berlin**

- 79 Polymerwerkstoffe
- 251 Stochastische Prozesse und probabilistische Analysis
- 260 Kunstwissenschaft - Bauforschung - Denkmalpflege
- 352 Synthetische, mechanistische und reaktionstechnische Aspekte von Metallkatalysatoren
- 467 Bedarfsgerechte und kostengünstige Gesundheitsversorgung
- 621 Stochastische Modellierung und quantitative Analyse großer Systeme in den Ingenieurwissenschaften
- 827 Transportvorgänge an bewegten Phasengrenzflächen

Graduiertenkollegs mit TU-Beteiligung

- 46 Geometrie und nichtlineare Analysis (HU Berlin)
- 120 Signalketten in lebenden Systemen (FU Berlin)
- 219 Algorithmische diskrete Mathematik (FU Berlin)
- 316 Verteilte Informationssysteme (HU Berlin)
- 331 Temperaturabhängige Effekte für Therapie und Diagnostik (HU Berlin)
- 588 Combinatorics, Geometry, and Computation (FU Berlin, Europäisches Graduiertenkolleg in Zusammenarbeit mit der ETH Zürich)
- 780 Stadtökologische Perspektiven einer europäischen Metropole - das Beispiel Berlin (HU Berlin)
- 837 Functional Insect Science (U Potsdam)

1.4.1.5 Interdisziplinäre Forschungsverbunde (IFV)

IFVs sind ein Förderinstrument der Berliner Senatsverwaltung für Wissenschaft, Forschung und Kultur. Aufgeführt sind im Folgenden IFVs, deren Sprecher TU-Mitglieder sind oder an denen die TU Berlin maßgeblich beteiligt ist.

- Bahntechnik (Sprecher: Prof. Dr. Markus Hecht, TU Berlin)
- Forschungs- und Anwendungsverbund Verkehrssystemtechnik Berlin (FAV) (Sprecher: Prof. Dr. Jürgen Siegmann, TU Berlin)
- Mikrosystemtechnische Produkte in mobilen Systemen (Prof. Dr. Herbert Reichl, TU Berlin)
- Wasserforschung (Sprecher: Prof. Dr. Martin Jekel, TU Berlin)
- Epidemiologie in Berlin (Sprecher: Prof. Dr. Bärbel-Maria Kurth, Robert Koch-Institut, Berlin)
- Lärm und Gesundheit (Sprecher: PD. Dr. Christian Maschke, TU Berlin)

1.4.1.6 Fakultätsübergreifende Forschungsschwerpunkte (FSP)

Fakultätsübergreifende Forschungsschwerpunkte sind ein Instrument der TU-internen Forschungsförderung und dienen sowohl der Kompetenzgenerierung in zukunftssträchtigen Forschungsfeldern als auch der Vorbereitung drittmittelfähiger Verbundforschung. Am Ende des Berichtszeitraumes waren folgende FSPs eingerichtet:

- Zentrum Mensch-Maschine-Systeme (ZMMS)
- Zentrum Technik und Gesellschaft (ZTG)
- Biotechnologiezentrum (BTC)
- Prozeßdatenverarbeitung im Prozeßrechnerverbund (FSP-PV)
- Berliner Zentrum Public Health (BZPH)
- Internationale Geosystemforschung (GEOSYS)
- Fluidsystemtechnik
- Schinkel-Zentrum für Architektur-, Stadtforschung und Denkmalpflege
- Wasser in Ballungsräumen
- Mikrosysteme
- Photonik

1.4.1.7 Interdisziplinäre Forschungsschwerpunkte (IFS)

Interdisziplinäre Forschungsschwerpunkte sind wie die FSPs (s. 1.4.1.6) ein Instrument der TU-internen Forschungsförderung und dienen ebenso der Kompetenzgenerierung in zukunftssträchtigen Forschungsfeldern sowie zugleich der Vorbereitung drittmittelfähiger Verbundforschung. Am Ende des Berichtszeitraumes war folgender IFS eingerichtet:

- IFS 5/1: Kooperation und Sicherheit in komplexen soziotechnischen Systemen (KOSIS)

1.4.1.8 Interdisziplinäre Forschungsprojekte (IFP)

Interdisziplinäre Forschungsprojekte sind wie die FSPs (s. 1.4.1.6) und IFS (s. 1.4.1.7) ein Instrument der TU-internen Forschungsförderung und dienen ebenfalls der Kompetenzgenerierung in zukunftssträchtigen Forschungsfeldern sowie zugleich der Vorbereitung drittmittelfähiger Verbundforschung. Im Unterschied zu FSPs und IFSs ist die Anzahl der beteiligten Fachgebiete jedoch erheblich geringer. Am Ende des Berichtszeitraumes waren folgende IFPs eingerichtet:

- IFP 06/21: Mit Wind- und Solarenergie belüftete Klärteiche
- IFP 10/21: Integrativer Ansatz zur Optimierung von Transportketten im Expressgüterverkehr unter besonderer Berücksichtigung des Luftfrachtverkehrs
- IFP 13/21: Sozialgeschichte der Informatik - zur Genese eines Technik- und Wissenschaftsfeldes
- IFP 13/22: Gebärdenerkennung mit Sensorhandschuhen

1.4.2 Drittmittelerfolge

1.4.2.1 Höhe der Drittmittelausgaben

Jahr	1998	1999	2000	2001	2002	2003
Drittmittelausgaben*	66,5 Mio. €	62,5 Mio. €	62,7 Mio. €	65,5 Mio. €	72,9 Mio. €	75,3 Mio. €

* inkl. der weitergereichten Drittmittel

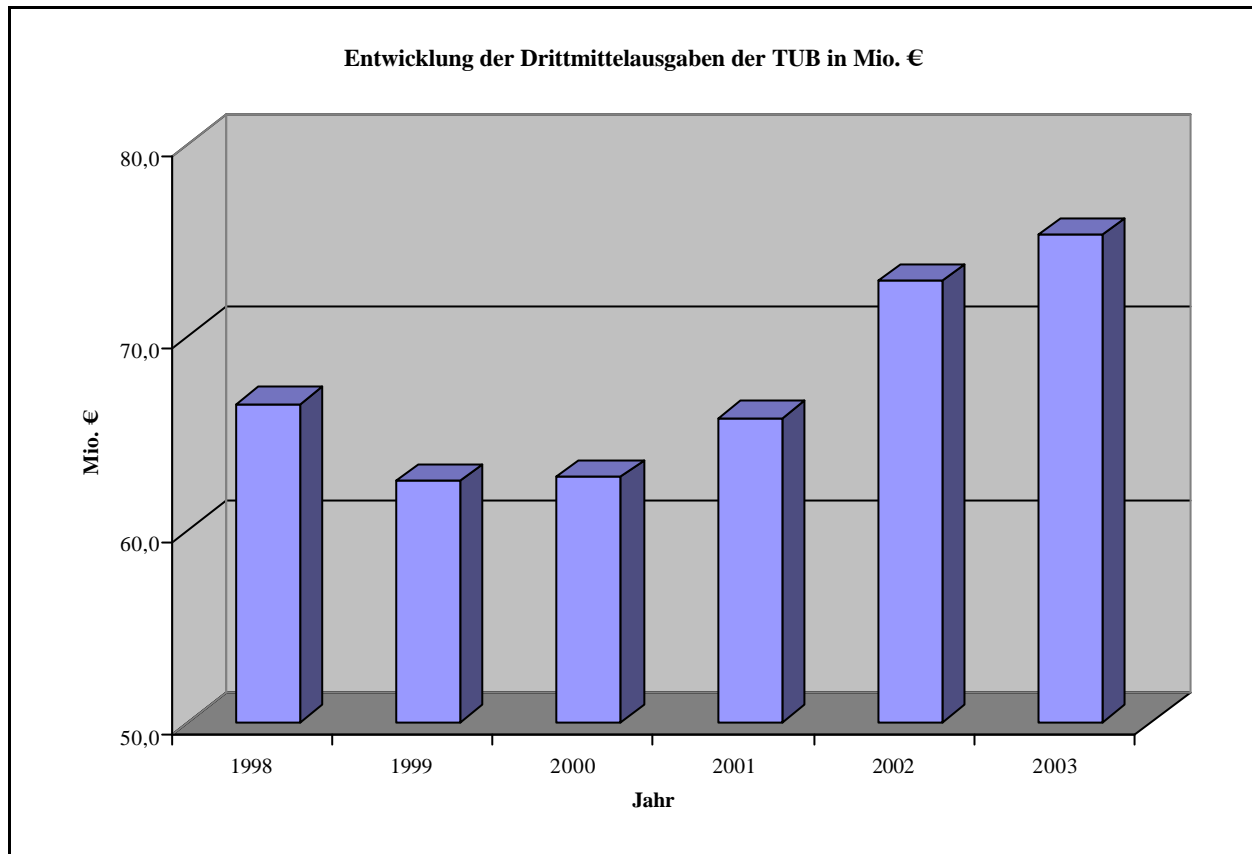

1.4.2.2 Drittmittelquellen

	2000	2001	2002	2003
Drittmittelausgaben insgesamt (inkl. weitergereichte Drittmittel) (TEURO), davon	62.646	65.471	72.910	75.360
Europäische Union	7.598	8.857	11.428	10.227
Bund	12.300	14.846	19.213	19.440
Land (Berlin und Brandenburg)	1.158	1.274	781	2.146
Deutsche Forschungsgemeinschaft	24.226	24.299	24.673	24.749
Sonstige Öffentliche Drittmittelgeber	3.637	3.282	3.294	4.349
Volkswagen-Stiftung	1.392	1.384	1.174	1.157
Industrielle Drittmittelgeber	12.335	11.529	12.347	13.292

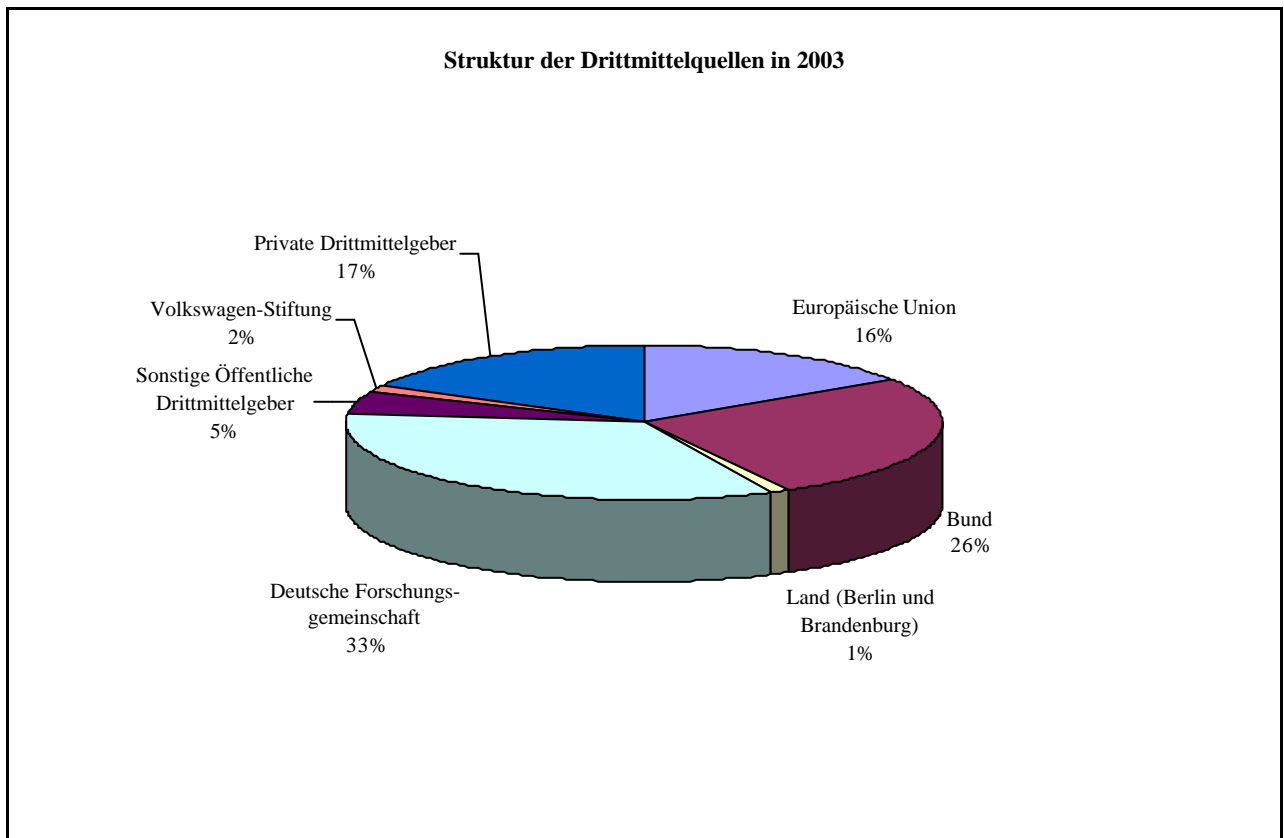
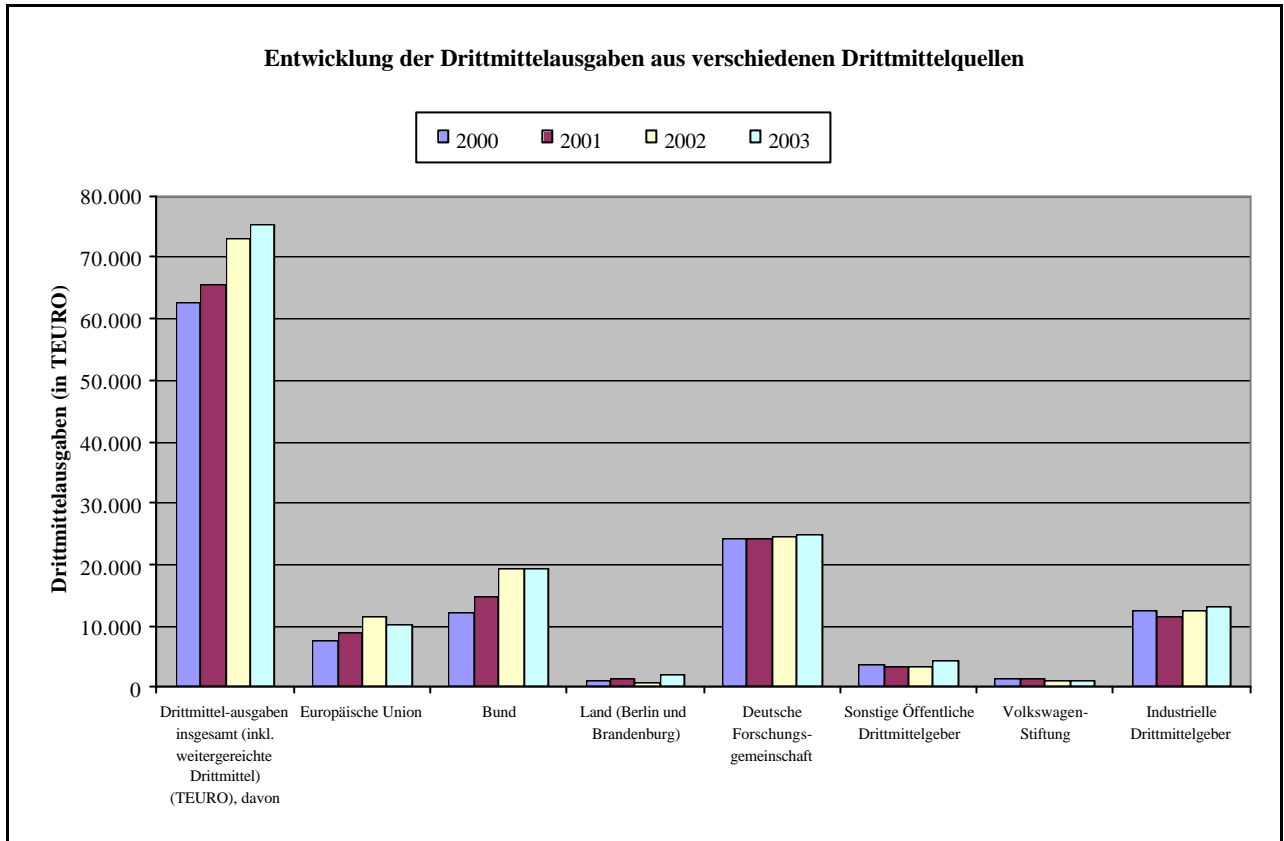

1.4.2.3 Betriebshaushalte und Drittmittelerfolge der unter TU-Leitung stehenden Fraunhofer-Institute in Berlin

Fraunhofer-Institut	Betriebshaushalt in 2002	Volumen aus Auftragsforschung in 2002
	Mio. €	Mio. €
Fraunhofer-Institut für Zuverlässigkeit und Mikrointegration IZM (Prof. Reichl)	29,1	24,7
Fraunhofer-Institut für Produktionsanlagen und Konstruktionstechnik IPK (Prof. Uhlmann)	15,3	11,9
Fraunhofer-Institut für offene Kommunikationssysteme FOKUS (Prof. Popescu-Zeletin)	15,8	7,7
Fraunhofer-Institut für Nachrichtentechnik Heinrich-Hertz-Institut HHI (Prof. Baack)	30,7	18,4
Fraunhofer-Institut für Software- und Systemtechnik ISST (Prof. Weber)	12,1	10,3
Fraunhofer-Institut für Rechnerarchitektur und Softwaretechnik FIRST (Prof. Jähnichen)	8,7	4,7

1.5 Förderung des wissenschaftlichen Nachwuchses

1.5.1 Promotionen

Promotionen	1997	1998	1999	2000	2001	2002	2003
insgesamt	463	455	449	450	410	370	392
davon von Frauen	80	88	109	116	82	91	128

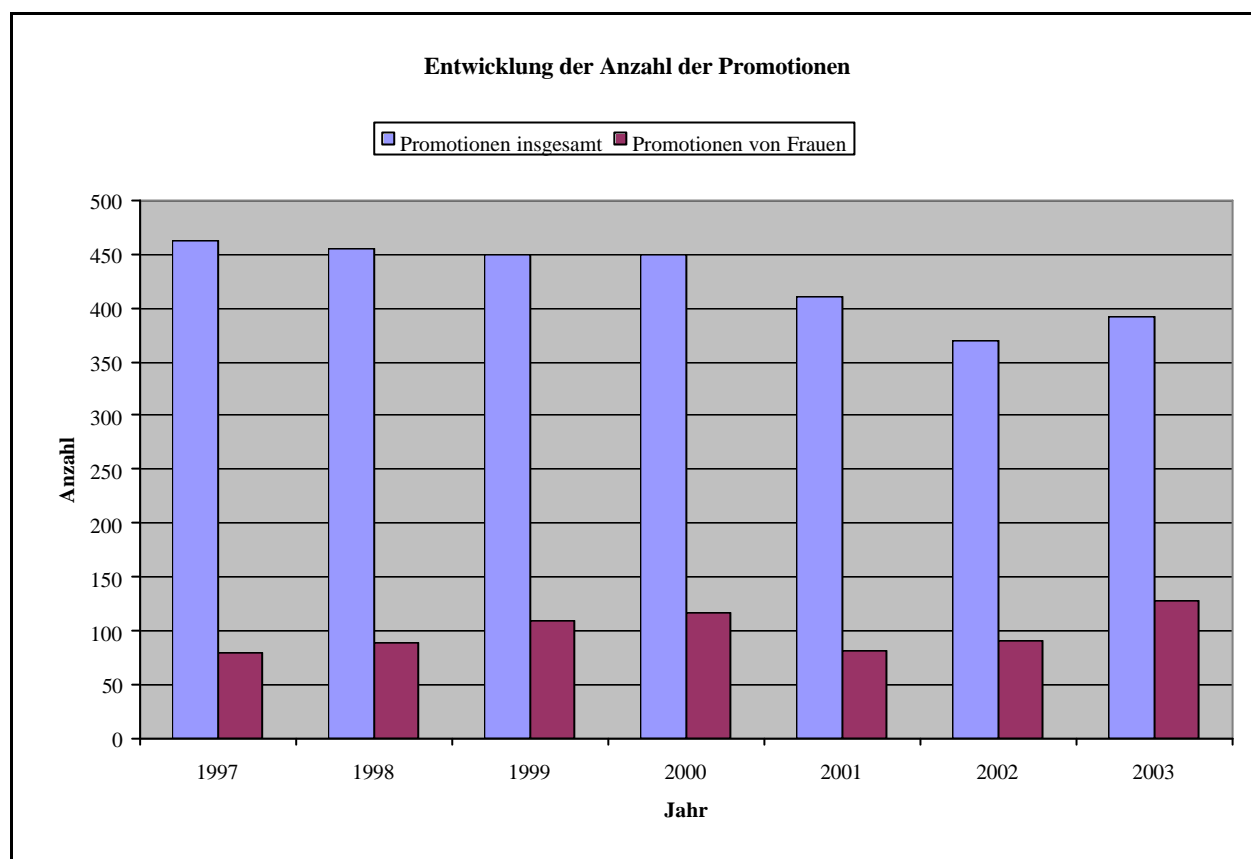

1.5.2 Habilitationen

Habilitationen	1997	1998	1999	2000	2001	2002	2003
insgesamt	40	22	40	37	38	33	25
davon von Frauen	8	2	1	13	8	5	4

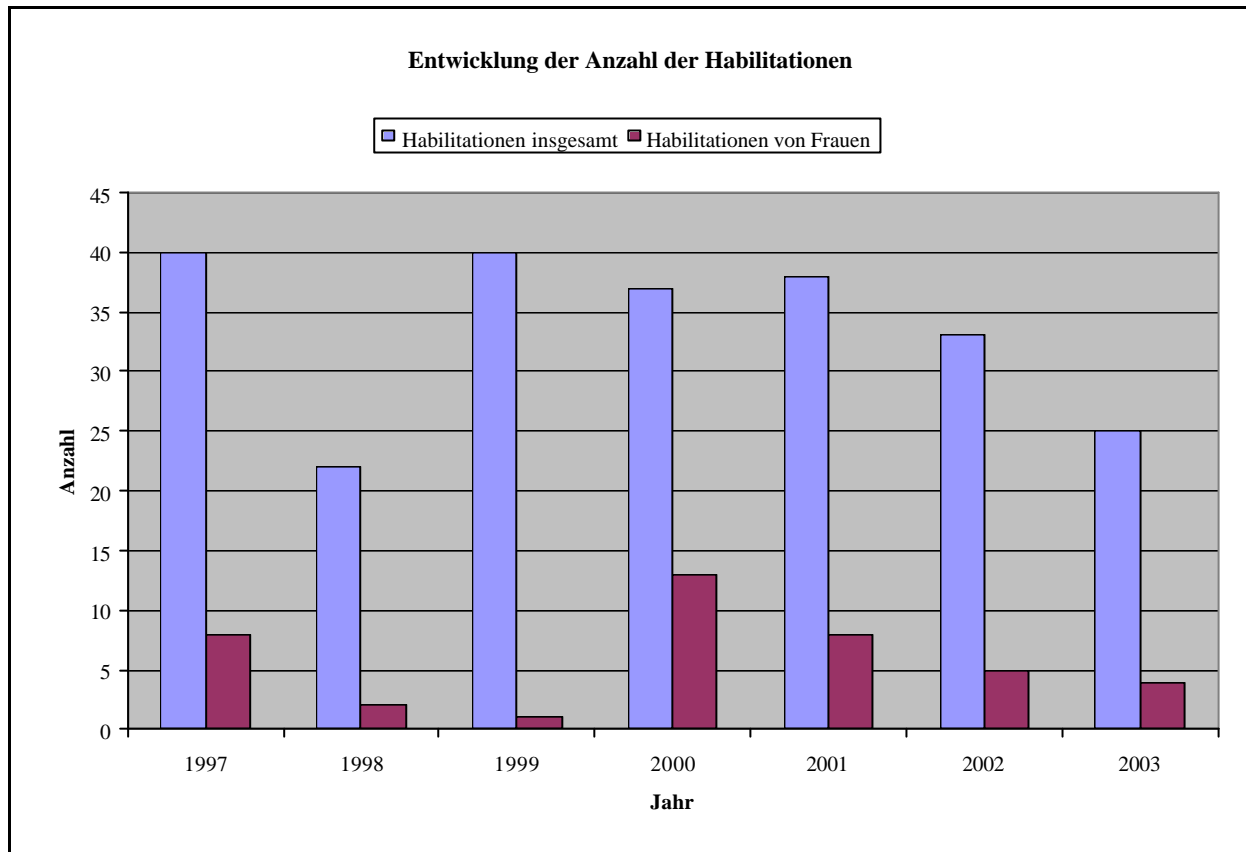

1.5.3 Betreuungsrelationen

Förderung des wissenschaftlichen Nachwuchses	2000	2001	2002	2003
Absolute Werte:				
Promotionen (Ø 2 Jahre)	450	410	370	392
Promotionen von FHS-Absolventen	2	2	5	8
Habilitationen (Ø 2 Jahre)	37	38	33	25
relative Werte:				
Promotionen (Ø 2 Jahre) / Professor (BVZÄ)	1,4	1,2	1,1	1,2
Habilitationen (Ø 2 Jahre) / Professor (BVZÄ)	0,1	0,1	0,1	0,1
Anteil Promotionen FHS-Absolventen = Promotionen FHS-Absolventen / Promotionen (in %)	0,4	0,5	1,4	2,0

1.5.4 Zahl der eingerichteten Graduiertenkollegs

Graduiertenkollegs	2000	2001	2002	2003
Zahl der Graduiertenkollegs (Sprecherhochschule)	7	7	7	6

1.5.5 Zahl der eingerichteten Juniorprofessuren

Juniorprofessuren	2000	2001	2002	2003
Zahl der eingerichteten Juniorprofessuren	0	0	11	17

1.6 Internationalität

1.6.1 Relativer Anteil ausländischer Studierender

Studierende	WS 96/97	WS 97/98	WS 98/99	WS 99/00	WS 00/01	WS 01/02	WS 02/03	WS 03/04
Gesamt	34.522	32.558	30.662	29.915	29.699	30.020	30.813	32.076
Ausländer	6.229	5.883	5.716	5.825	5.876	5.933	6.087	6.286
Relativer Anteil in %	18,0	18,1	18,6	19,5	19,8	19,8	19,8	19,6

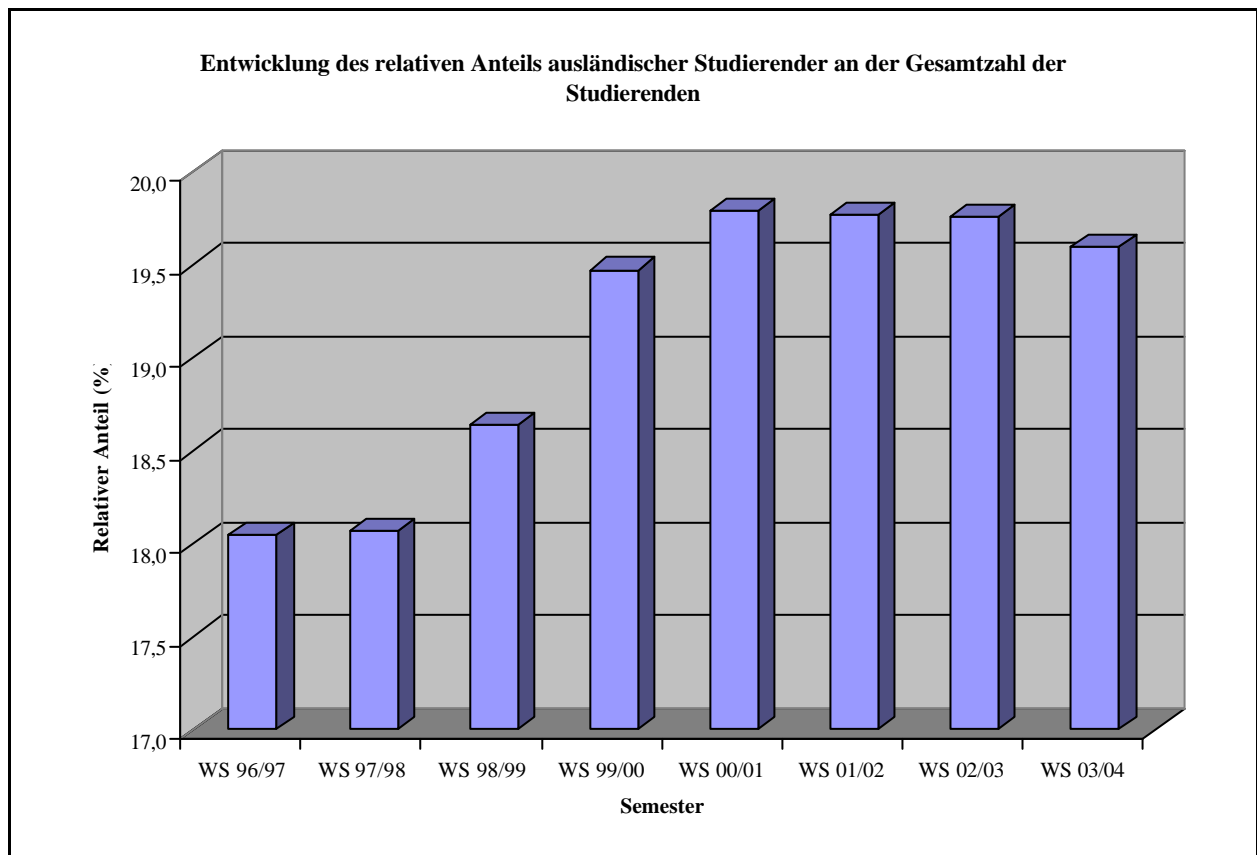

1.6.2 Relativer Anteil ausländischer Absolventinnen und Absolventen

	2000	2001	2002	2003
Absolute Werte:				
Absolventen (Ø 2 Jahre)	2.389	2.343	2.057	2.023
Absolventen (ausl.) Ø 2 Jahre	219	170	185	189
relative Werte:				
Absolventen (ausl.) Ø 2 Jahre / Absolventen (Ø 2 Jahre) (%)	9,2	7,3	9,0	9,3

1.6.3 Zahl der Alexander-von-Humboldt-Stipendiaten

	2000	2001	2002	2003
Alexander-von-Humboldt-Stipendiaten und -Preisträger	28	30	39	34

1.7 Gleichstellung

1.7.1 Relativer Anteil weiblicher Studierender

Studierende	WS 96/97	WS 97/98	WS 98/99	WS 99/00	WS 00/01	WS 01/02	WS 02/03	WS 03/04
Gesamt	34.522	32.558	30.662	29.915	29.699	30.020	30.813	32.076
weiblich	11.678	11.325	10.797	10.655	10.866	11.221	11.648	12.101
Relativer Anteil in %	33,8	34,8	35,2	35,6	36,6	37,4	37,8	37,7

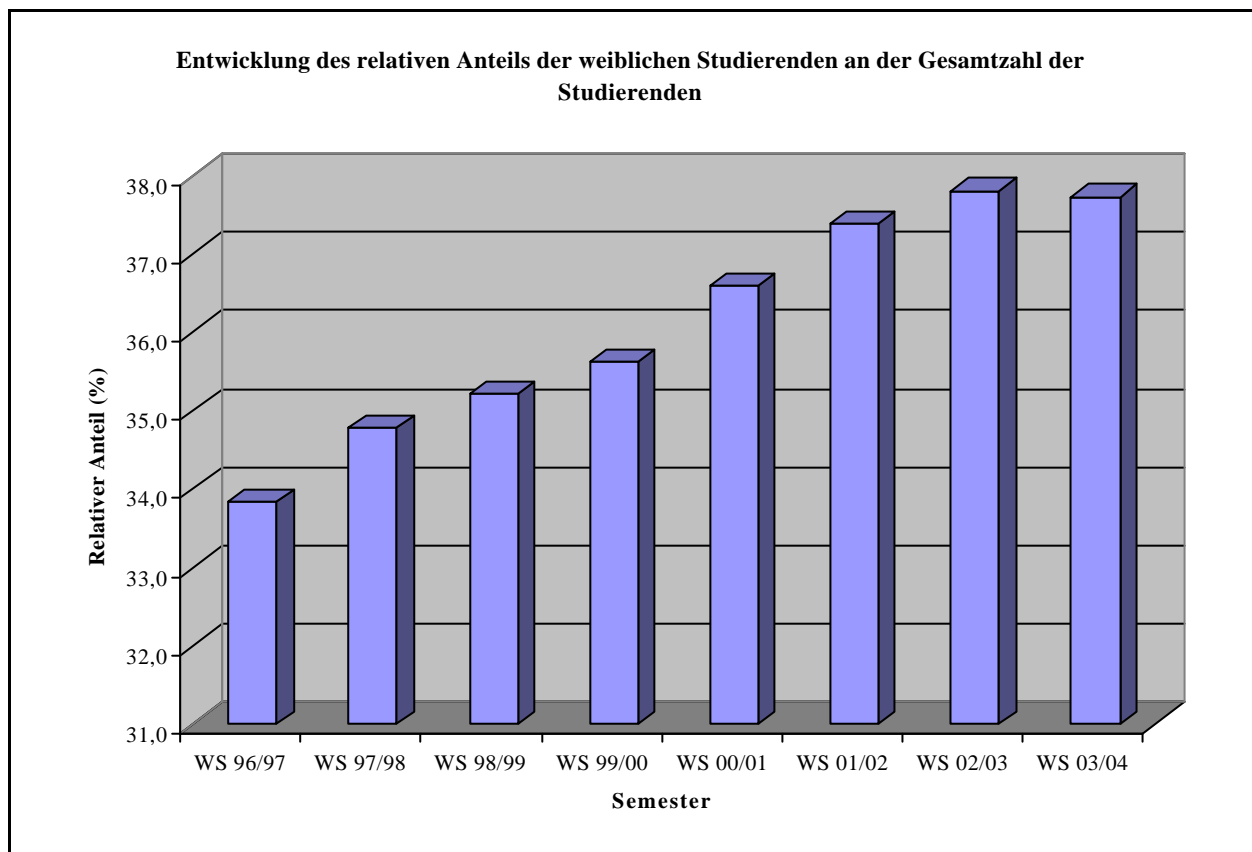

1.7.2 Relativer Anteil der Absolventinnen

Studienabschlüsse	2000	2001	2002	2003
insgesamt	2.389	2.343	2.057	2.023
davon von Frauen	851	783	735	715
Relativer Anteil (%)	35,6	33,4	35,7	35,3

1.7.3 Relativer Anteil der Promotionen von Frauen

Promotionen	1997	1998	1999	2000	2001	2002	2003
insgesamt	463	455	449	456	364	375	392
davon von Frauen	80	88	109	124	82	91	128
Relativer Anteil (%)	17,3	19,3	24,3	27,2	22,5	24,3	32,7

1.7.4 Relativer Anteil der Habilitationen von Frauen

Habilitationen	1997	1998	1999	2000	2001	2002	2003
insgesamt	40	22	40	40	36	30	25
davon von Frauen	8	2	1	13	8	5	4
Relativer Anteil (%)	20,0	9,1	2,5	32,5	22,2	16,7	16,0

1.7.5 Relativer Anteil der Professorinnen

Professuren	2000	2001	2002	2003
insgesamt	327	334	329	317
davon von Frauen	33	32	28	32
Relativer Anteil (%)	10,1	9,6	8,5	10,1

1.8 Weiterbildung

1.8.1 Weiterbildungsangebote

Studiengang	Eingeschriebene Studierende									
	insg. WS 96/97	1. FS WS 96/97	insg. WS 98/99	1. FS WS 98/99	insg. WS 00/01	1. FS WS 00/01	insg. WS 02/03	1. FS WS 02/03	insg. WS 03/04	1. FS WS 03/04
Bühnenbild	-	-	-	-	1	1	21	20	51	20
Real Estate Management	-	-	-	-	-	-	28	27	47	19
Urban Management										
Process, Energy and Environmental Engineering	-	-	-	-	-	-	-	-	9	6
Erz./Ausbildung in Europa	6	4	2	0	1	1	6	5	5	1
Public Health	94	40	95	42	99	42	105	40	114	39
Semiotik	41	10	60	18	50	13	58	18	61	14
Weiterbildungsmanagement	51	28	59	29	68	30	77	35	95	40

1.8.2 Einnahmen aus der Weiterbildung o.k.

Einnahmen aus Weiterbildung	2000	2001	2002	2003
Einnahmen aus Weiterbildung (EURO)	1.135.531	962.369	765.074	1.123.302

1.9 Sonstige wissenschaftliche Aktivitäten

1.9.1 Publikationstätigkeiten

Publikationstätigkeiten	2000	2001	2002	2003
- Veröffentlichungen	2.681	2.668	2.180	2.309
- Herausgebertätigkeiten	235	241	366	346
- Konferenzteilnahmen	2.237	1.827	3.043	3.323

1.9.2 Kooperationen

Kooperationen	2000	2001	2002	2003
- Kooperationen mit öffentlichen Institutionen	299	279	479	523
- Kooperationen mit Wirtschaftsunternehmen	379	337	646	631
- Kooperationen mit Universitäten	1.069	1.011	1.437	999

1.9.3 Mitgliedschaften und Sprecherschaften in Forschungsprojekten

Mitgliedschaften	2000	2001	2002	2003
- Mitgliedschaften in Sonderforschungsbereichen	121	139	115	96
- Mitgliedschaften in Forschergruppen	26	28	23	24
- Mitgliedschaften in universitären Forschungsschwerpunkten	k.A.	5	5	5
- Mitgliedschaften in interdisziplinären Forschungsschwerpunkten	5	5	0	0
- Mitgliedschaften in Graduiertenkollegs	46	46	58	54
Sprecherschaften				
- Sprecherschaften in Sonderforschungsbereichen	8	8	6	6
- Sprecherschaften in Forschergruppen	3	4	3	3
- Sprecherschaften in universitären Forschungsschwerpunkten	0	1	1	1
- Sprecherschaften in interdisziplinären Forschungsschwerpunkten	1	1	0	0
- Sprecherschaften in Graduiertenkollegs	6	7	7	7

1.9.4 Betreuungsleistungen

Betreuungsleistungen	2000	2001	2002	2003
- Betreuung von Studienabschlussarbeiten	1.811	2.270	2.427	2.332
- Betreuung von Promotionen	590	533	584	568
- Betreuung von Habilitationen	68	65	60	42
- Betreuung von Weiterbildungsveranstaltungen	170	185	176	164

1.9.5 Tätigkeiten in der Scientific Community

Tätigkeiten in der Scientific Community	2000	2001	2002	2003
- Gutachtertätigkeiten für die DFG	579	608	104	120
- Gutachtertätigkeiten für sonstige Institutionen	k.A.	703	767	850
- Ehrenämter	101	686	1354	1.310
- Aufenthalte von Gastwissenschaftlern an der TUB	76	67	524	482
- Gastaufenthalte von TU-Wissenschaftlern an anderen Einrichtungen	308	275	542	553
- Aufenthalte Alexander-von-Humboldt-Stipendiaten	28	30	40	36
- Ehrungen von TU-Wissenschaftlern	54	40	84	47
- Messeauftritte von TU-Fachgebieten	52	33	45	56

1.9.6 Weitere Aktivitäten

Weitere Aktivitäten	2000	2001	2002	2003
- Organisation von Fachtagungen	229	359	369	401
- Teilnahme an Wettbewerben	28	31	44	52
- Teilnahme an Ausstellungen	8	97	82	72
- Erhaltene Patente und erteilte Lizenzen	2	11	14	23
- Unterstützung von Gründerinitiativen	1	18	14	12

2 Entwicklungen in den Fakultäten

2.1 Fakultät I: Geisteswissenschaften

2.1.1 Forschungs- und Lehreinheiten und Studiengänge der Fakultät I

Forschungs- und Lehreinheit	Nomenklatur	Studiengänge/Zentren
Philosophie und ihre Didaktik, Wissenschaftstheorie, Wissenschafts- und Technikgeschichte	0101	Wissenschafts- und Technikgeschichte (MA), Philosophie (MA, LA)
Geschichte und Kunstgeschichte	0102	Geschichte (MA, LA FW), Kunstgeschichte (MA), Denkmalpflege (WB), Zentrum für Antisemitismusforschung, Zentrum für interdisziplinäre Frauen- und Geschlechterforschung
Sprachen und ihre Didaktiken und Kommunikation	0103	Deutsch als Fremdsprache (MA), Deutsche Philologie (MA), Allgemeine Linguistik (MA), Musikwissenschaft (MA), Französische Philologie (MA), Kommunikationswissenschaft (MA), Medienberatung (D), Semiotik (WB), Weiterbildungsmanagement (WB), Französisch (LA), Deutsch (LA), Frankreichzentrum
Sozialkunde/Politische Wissenschaft und Didaktiken der historisch-politischen Bildung	0104	Sozialkunde (LA), Geschichte (FD), Politikwissenschaft (MA)
Erziehungswissenschaft	0105	Erziehungswissenschaft (MA), Teilstudium Erziehungswissenschaft/Sozialwissenschaft (LA), Ergänzungsstudiengang Erziehung und Ausbildung in Europa
Berufliche Bildung, Arbeitslehre und ihre Didaktiken	0106	Berufspädagogik (D), 6 FD Berufliche Fachrichtungen, Arbeitslehre/Haushalt (LA), Arbeitslehre/Technik (LA), Gestaltungstechnik (LA)

2.1.2 Forschungs- und Lehreinheiten und Institute der Fakultät I

Forschungs- und Lehreinheit	Nomenklatur	Institut
Philosophie und ihre Didaktik, Wissenschaftstheorie, Wissenschafts- und Technikgeschichte	0101	Institut für Philosophie, Wissenschaftstheorie, Wissenschafts- und Technikgeschichte
Geschichte und Kunstgeschichte	0102	Institut für Geschichte und Kunstgeschichte
Sprachen und ihre Didaktiken und Kommunikation	0103	Institut für Literaturwissenschaft, Institut für Sprache und Kommunikation
Sozialkunde/Politische Wissenschaft und Didaktiken der historisch-politischen Bildung	0104	Institut für Gesellschaftswissenschaften und historisch-politische Bildung
Erziehungswissenschaft	0105	Institut für Erziehungswissenschaft Institut für Sozialpädagogik
Berufliche Bildung, Arbeitslehre und ihre Didaktiken	0106	Institut für Berufliche Bildung und Arbeitslehre

2.1.3 Entwicklung der Studierendenzahlen in den Studiengängen der Fakultät I

Studiengang	Eingeschriebene Studierende									
	insg. WS 96/97	1. FS WS 96/97	insg. WS 98/99	1. FS WS 98/99	insg. WS 00/01	1. FS WS 00/01	insg. WS 02/03	1. FS WS 02/03	insg. WS 03/04	1. FS WS 03/04
Magister-Studiengänge										
Allgemeine Linguistik	117	32	143	43	190	61	307	28	279	28
Anglistik	240	1	101	1	57	-	30	-	25	-
Berufspädagogik	32	-	45	-	46	-	64	-	108	-
Deutsche Philologie	535	118	560	106	680	177	676	85	675	77
Deutsch als Fremdsprache	-	-	-	-	57	25	146	18	208	31
Erziehungswissenschaft	353	23	304	26	316	32	328	35	318	27
Französische Philologie	118	15	94	19	95	24	187	100	151	18
Geschichte	412	68	453	107	558	139	535	58	539	67
Kommunikationswissenschaft	346	37	339	51	346	43	366	78	347	67
Kunstgeschichte	392	49	386	75	385	79	354	55	312	28
Medienberatung	438	-	252	-	189	3	197	3	214	4
Musikwissenschaft	317	46	282	68	351	102	537	190	521	41
Philosophie	327	64	350	119	370	114	333	43	291	36
Politikwissenschaft	117	1	78	-	41	2	21	0	16	1
Wissenschafts- und Technikgesch.	82	6	79	10	79	18	158	66	152	6
Lehrämter*										
Chemie	65	2	56	5	42	4	45	18	50	12
Deutsch	541	69	469	50	460	88	441	31	397	17
Englisch	336	1	191	-	112	1	51	-	37	-
Französisch	101	15	64	7	56	8	70	21	62	11
Geschichte	265	20	223	17	213	39	289	54	311	33
Haushalt/Arbeitslehre	165	25	36	2	42	10	42	4	47	6
Latein	15	-	3	-	1	-	1	-	-	-
Mathematik	127	17	105	9	87	11	127	34	138	32
Philosophie	12	-	2	-	7	-	6	-	7	-
Physik	52	4	41	2	27	2	38	5	32	2
Sozialkunde	196	16	126	3	84	2	73	7	74	10
Technik/Arbeitslehre	69	8	27	3	23	4	25	2	32	7
Wirtschaft/Arbeitslehre	1	-	1	-	1	-	-	-	-	-

Studiengang	Eingeschriebene Studierende									
	insg. WS 96/97	1. FS WS 96/97	insg. WS 98/99	1. FS WS 98/99	insg. WS 00/01	1. FS WS 00/01	insg. WS 02/03	1. FS WS 02/03	insg. WS 03/04	1. FS WS 03/04
Amt des Studienrates mit beruflicher Fachrichtung										
Bautechnik	43	7	70	20	91	17	102	19	107	20
Elektrotechnik	78	5	59	3	47	4	31	6	31	2
Ernährung/Lebensmittelwiss.	93	12	68	3	53	-	35	-	18	-
Gestaltungstechnik	49	8	68	21	91	29	156	69	95	-
Land-Gartenbauwiss.	53	1	40	8	46	9	53	18	56	8
Metalltechnik	98	5	87	4	74	6	73	5	65	4

2.1.4 Entwicklung des Frauenanteils in den Studiengängen der Fakultät I

Studiengang	Relativer Anteil der eingeschriebenen weiblichen Studierenden									
	insg. WS 96/97	% WS 96/97	insg. WS 98/99	% WS 98/99	insg. WS 00/01	% WS 00/01	insg. WS 02/03	% WS 02/03	insg. WS 03/04	% WS 03/04
Magister-Studiengänge										
Allgemeine Linguistik	117	59,8	143	62,9	190	73,7	307	72,3	279	74,2
Anglistik	240	66,3	101	71,3	57	71,9	30	73,3	25	72,0
Berufspädagogik	32	37,5	45	42,2	46	41,3	64	45,3	108	43,5
Deutsche Philologie	535	63,0	560	66,8	680	70,4	676	70,3	675	71,7
Deutsch als Fremdsprache	-	-	-	-	57	91,2	146	85,6	208	85,6
Erziehungswissenschaft	353	72,5	304	78,3	316	77,9	328	79,9	318	78,6
Französische Philologie	118	72,9	94	74,5	95	83,2	187	81,3	151	78,2
Geschichte	412	45,6	453	49,9	558	50,9	535	50,1	539	49,7
Kommunikationswissenschaft	346	35,3	339	36,3	346	36,4	366	34,7	347	29,7
Kunstgeschichte	392	74,0	386	74,6	385	75,3	354	79,1	312	78,2
Medienberatung	438	53,2	252	51,2	189	51,9	197	56,4	214	59,4
Musikwissenschaft	317	42,0	282	47,2	351	52,1	537	53,6	521	51,4
Philosophie	327	36,7	350	39,7	370	38,1	333	38,4	291	38,8
Politikwissenschaft	117	39,3	78	44,9	41	34,2	21	33,3	16	37,5
Wissenschafts- und Technikgesch.	82	43,9	79	38,0	79	36,7	158	40,5	152	36,8
Lehrämter*										
Chemie	65	58,5	56	62,5	42	57,1	45	62,2	50	64,0
Deutsch	541	81,3	469	80,0	460	81,3	441	75,3	397	74,1
Englisch	336	79,8	191	82,7	112	81,3	51	86,3	37	78,4

Studiengang	Relativer Anteil der eingeschriebenen weiblichen Studierenden									
	insg. WS 96/97	% WS 96/97	insg. WS 98/99	% WS 98/99	insg. WS 00/01	% WS 00/01	insg. WS 02/03	% WS 02/03	insg. WS 03/04	% WS 03/04
Lehrämter*										
Französisch	101	76,2	64	76,6	56	82,1	70	82,9	62	79,0
Geschichte	265	54,3	223	59,6	217	59,0	289	56,1	311	53,7
Haushalt/Arbeitslehre	165	86,1	36	80,6	42	85,7	42	81,0	47	85,1
Latein	15	86,7	3	66,7	1	100,0	1	100,0	-	100,0
Mathematik	127	46,5	105	52,4	87	55,2	127	57,5	138	54,4
Philosophie	12	16,7	2	50,0	7	57,1	6	33,3	7	42,9
Physik	52	23,1	41	31,7	27	33,3	38	29,0	32	18,8
Sozialkunde	196	60,2	126	57,9	84	58,3	73	60,3	74	59,5
Technik/Arbeitslehre	69	31,9	27	37,0	23	21,7	25	24,0	32	28,1
Wirtschaft/Arbeitslehre	1	100,0	1	100,0	1	100,0	-	100,0	-	100,0
Amt des Studienrates mit beruflicher Fachrichtung										
Bautechnik	43	34,9	70	25,7	91	31,9	102	32,4	107	35,5
Elektrotechnik	78	7,7	59	8,5	47	8,5	31	12,9	31	16,1
Ernährung/Lebensmittelwiss.	93	73,1	68	70,6	53	69,8	35	74,3	18	72,2
Gestaltungstechnik	49	67,4	68	76,5	91	69,2	156	71,8	95	70,5
Land-Gartenbauwiss.	53	64,2	40	67,5	46	54,5	53	58,5	56	51,8
Metalltechnik	98	17,4	87	24,1	74	24,3	73	19,2	65	20,0

2.1.5 Entwicklung des Ausländeranteils in den Studiengängen der Fakultät I

Studiengang	Relativer Anteil der eingeschriebenen ausländischen Studierenden									
	insg. WS 96/97	% WS 96/97	insg. WS 98/99	% WS 98/99	insg. WS 00/01	% WS 00/01	insg. WS 02/03	% WS 02/03	insg. WS 03/04	% WS 03/04
Magister-Studiengänge										
Allgemeine Linguistik	117	27,4	143	32,9	190	41,6	307	36,8	279	39,1
Anglistik	240	24,6	101	23,8	57	33,3	30	30,0	25	32,0
Berufspädagogik	32	15,6	45	4,4	46	4,4	64	6,3	108	4,6
Deutsche Philologie	535	32,9	560	34,1	680	35,4	676	38,0	675	35,7
Deutsch als Fremdsprache	-	-	-	-	57	63,2	146	62,3	208	61,1
Erziehungswissenschaft	353	15,9	304	14,1	316	15,5	328	14,6	318	14,2
Französische Philologie	118	17,8	94	14,9	95	21,1	187	16,0	151	23,2
Geschichte	412	11,7	453	14,4	558	20,3	535	16,1	539	15,4
Kommunikationswissenschaft	346	12,4	339	15,0	346	12,1	366	15,9	347	14,7
Kunstgeschichte	392	8,7	386	10,4	385	11,4	354	13,0	312	11,5

Studiengang	Relativer Anteil der eingeschriebenen ausländischen Studierenden									
	insg. WS 96/97	% WS 96/97	insg. WS 98/99	% WS 98/99	insg. WS 00/01	% WS 00/01	insg. WS 02/03	% WS 02/03	insg. WS 03/04	% WS 03/04
Magister-Studiengänge										
Medienberatung	438	8,5	252	9,5	189	10,1	197	11,7	214	14,5
Musikwissenschaft	317	14,8	282	18,8	351	19,9	537	16,6	521	18,2
Philosophie	327	14,1	350	14,0	370	14,6	333	15,9	291	12,7
Politikwissenschaft	117	22,2	78	18,0	41	19,5	21	19,1	16	18,8
Wissenschafts - und Technikgesch.	82	13,4	79	12,7	79	19,0	158	20,9	152	23,7
Lehrämter*										
Chemie	65	301	56	108	42	204	45	4,4	50	4,0
Deutsch	541	7,0	469	6,0	460	6,7	441	5,9	397	5,0
Englisch	336	6,9	191	4,7	112	3,6	51	5,9	37	8,1
Französisch	101	6,9	64	12,5	56	7,1	70	14,3	62	12,9
Geschichte	265	0,8	223	4,0	217	2,8	289	2,8	311	2,3
Haushalt/Arbeitslehre	165	1,8	36	5,6	42	2,4	42	-	47	2,1
Latein	15	0	3	0	1	0	1	0	-	-
Mathematik	127	4,7	105	6,7	87	8,1	127	7,1	138	7,3
Philosophie	12	0	2	0	7	0	6	16,7	7	0
Physik	52		41		27		38			
Sozialkunde	196	3,1	126	3,2	84	4,8	73	8,2	74	6,8
Technik/Arbeitslehre	69	2,9	27	3,7	23	4,4	25	4,0	32	3,1
Wirtschaft/Arbeitslehre	1	0	1	0	1	0	-	-	-	-
Amt des Studienrates mit beruflicher Fachrichtung										
Bautechnik	43	2,3	70	2,9	91	2,2	102	1,0	107	-
Elektrotechnik	78	5,1	59	5,1	47	4,3	31	3,2	31	9,7
Ernährung/Lebensmittelwiss.	93	1,1	68	1,5	53	-	35	-	18	-
Gestaltungstechnik	49	-	68	-	91	-	156	1,9	95	2,1
Land-Gartenbauwiss.	53	1,9	40	-	46	-	53	-	56	-
Metalltechnik	98	-	87	-	74	-	73	-	65	-

2.1.6 Entwicklung der Absolventenzahlen in den Studiengängen der Fakultät I einschließlich des Frauen- und Ausländeranteils

Studiengang	Absolventenzahl				Frauenanteil				Ausländeranteil			
	WS 00/01	WS 01/02	WS 02/03	WS 03/04	WS 00/01	WS 01/02	WS 02/03	WS 03/04	WS 00/01	WS 01/02	WS 02/03	WS 03/04
Magister-Studiengänge												
Allgemeine Linguistik	0	2	1	4	-	50,0	100,0	50,0	-	0	100,0	25,0
Anglistik	0	4	1	2	-	75,0	0	100,0	-	0	0	50,0
Berufspädagogik	3	4	3	9	66,7	75,0	66,7	22,2	0	0	0	11,1
Deutsche Philologie	4	6	9	1	75,0	50,0	44,4	100,0	0	16,7	22,2	0
Deutsch als Fremdsprache				1				0				100,0
Erziehungswissenschaft	7	9	9	9	100,0	89,9	88,9	88,9	0	22,2	44,4	0
Französische Philologie	2	1	2	0	50,0	100,0	100,0	-	0	0	0	-
Geschichte	7	8	6	11	57,1	37,5	66,7	45,5	14,3	12,5	0	0
Kommunikationswissenschaft	5	8	8	4	60,0	37,5	12,5	50,0	0	12,5	12,5	0
Kunstgeschichte	9	5	12	8	55,6	80,0	66,7	87,5	0	0	0	0
Medienberatung	15	12	19	16	33,3	66,7	63,2	75,0	0	8,3	15,8	6,3
Musikwissenschaft	4	2	3	3	100,0	50,0	66,7	33,3	25,0	0	33,3	33,3
Philosophie	3	1	3	5	33,3	100,0	100,0	0	0	100,0	33,3	0
Politikwissenschaft	4	2	2	-	75,0	0	50,0	-	0	0	0	-
Wissenschafts - und Technikgesch.	1	1	0	2	100,0	0	0	50,0	0	100,0	0	0

Anmerkung: Absolventenzahlen in den Lehramtsstudiengängen sind ausschließlich im Wissenschaftlichen Landesprüfungsamt verfügbar

2.1.7 Entwicklung der Studiendauer in den Studiengängen der Fakultät I

Entwicklung der Studiendauer in den Studiengängen der Fakultät I und Vergleich mit dem Bundesdurchschnitt									
Studiengang	Median (Md) der Studiendauer								Bund
	WS 96/97	WS 97/98	WS 98/99	WS 99/00	WS 00/01	WS 01/02	WS 02/03	WS 03/04	1998
Magister-Studiengänge									
Allgemeine Linguistik	-	-	30,0	14,0	-	12,0	17,0	15,5	-
Anglistik	17,0	18,0	11,0	14,5	-	13,0	16,0	15,5	11,9
Berufspädagogik	12,0	10,0	-	11,0	10,0	15,0	10,0	10,0	-
Deutsche Philologie	14,5	15,5	13,5	16,0	15,0	14,0	13,0	14,0	12,3
Deutsch als Fremdsprache								9,0	-
Erziehungswissenschaft	11,0	13,0	13,0	12,0	15,0	14,0	18,0	19,0	10,9
Französische Philologie	-	13,0	12,0	11,0	11,0	17,0	15,0	-	12,5
Geschichte	14,0	13,0	12,0	15,0	15,0	14,0	15,5	13,0	12,5
Kommunikationswissenschaft	13,0	12,5	15,5	10,0	14,0	12,5	14,0	11,5	-
Kunstgeschichte	15,5	16,0	14,5	15,0	15,0	12,0	15,5	14,5	12,9
Medienberatung	11,0	11,0	11,5	13,0	15,0	9,5	11,0	10,5	-
Musikwissenschaft	15,0	17,0	15,0	16,5	16,5	14,5	12,0	15,0	13,2
Philosophie	19,0	-	13,0	13,0	12,0	18,0	12,0	15,0	12,5
Politikwissenschaft	12,5	12,0	15,0	9,0	12,5	21,5	18,0	-	11,2
Wissenschafts- und Technikgeschichte	-	11,5	13,5	10,0	15,0	9,0	-	12,0	-

Anmerkung: Angaben zu den Studiendauern in den Lehramtsstudiengängen sind ausschließlich im Wissenschaftlichen Landesprüfungsamt verfügbar

2.1.8 Forschungsleistungen der Forschungs- und Lehreinheiten der Fakultät I gemäß LINF

For- schungs- und Lehr- einheit	Jahr	Für Perso- nal veraus- gabte Drittmittel (in Mio. €)	Für An- schaf- fungen veraus- gabte Drittmittel (in Mio. €)	Veröffent- lichungen	Heraus- geber- tätigkeiten	Konferenz- teilnahmen	Koopera- tionen mit öffent- lichen Institu- tionen	Koopera- tionen mit Wirt- schafts- unter- nehmen	Koopera- tionen mit Universi- täten
0101	2000	0,38	0,03	54	24	53	0	0	8
	2001	0,34	0,06	39	24	49	2	0	7
	2002	0,47	0,10	81	24	60	5	1	13
	2003	0,54	0,09	24	20	26	5	0	9
0102	2000	0,67	0,10	118	25	83	1	0	7
	2001	0,55	0,08	118	24	114	1	0	6
	2002	0,59	0,03	153	30	128	3	0	3
	2003	0,46	0,07	113	33	138	0	0	2
0103	2000	0,49	0,13	114	23	78	1	0	5
	2001	0,65	0,20	115	25	61	1	0	12
	2002	0,73	0,19	104	36	91	3	5	21
	2003	0,65	0,19	69	49	153	3	5	20
0104	2000	0	0	33	4	42	0	0	1
	2001	0	0	18	2	12	0	0	1
	2002	0,05	0	3	32	0	2	0	3
	2003	0,09	0,01	11	4	19	2	0	3
0105	2000	0,19	0,16	55	11	57	3	1	3
	2001	0,15	0,01	34	5	25	1	0	0
	2002	0,14	0,01	26	6	28	0	0	2
	2003	0,07	0,01	14	5	36	0	0	1
0106	2000	0,12	0,08	39	6	58	1	0	3
	2001	0,11	0,05	44	4	56	1	0	2
	2002	0,06	0,20	22	4	72	0	3	3
	2003	0,23	0,27	7	2	21	0	3	1
Summe Fakultät I	2000	2,65	1,05	413	93	371	7	4	28
	2001	1,8	0,41	370	84	317	6	0	28
	2002	2,04	0,53	409	103	411	13	9	45
	2003	2,04	0,64	238	112	393	10	8	36

For- schungs- und Lehr- einheit	Jahr	Sprecher- schaften in Sonder- for- schungs- bereichen	Mitglied- schaften in Sonder- for- schungs- bereichen	Sprecher- schaften in Forscher- gruppen	Mitglied- schaften in Forscher- gruppen	Sprecher- schaften in interdiszi- plinären For- schungs- schwer- punkten	Mitglied- schaften in interdiszi- plinären For- schungs- schwer- punkten	Sprecher- schaften in Graduier- tenkollegs	Mitglied- schaften in Graduier- tenkollegs
0101	2000	0	0	0	0	0	0	0	0
	2001	0	0	0	0	0	0	0	0
	2002	0	0	0	0	0	0	0	0
	2003	0	0	0	0	0	0	0	0
0102	2000	0	0	0	0	0	0	0	2
	2001	0	0	0	0	0	0	0	2
	2002	0	0	0	0	0	0	0	2
	2003	0	0	0	0	0	0	0	2
0103	2000	0	0	0	0	0	0	0	0
	2001	0	0	0	1	0	1	0	0
	2002	0	0	0	1	0	0	0	0
	2003	0	0	0	1	0	1	0	0
0104	2000	0	0	0	0	0	0	0	0
	2001	0	0	0	0	0	0	0	0
	2002	0	0	0	0	0	0	0	0
	2003	0	0	0	0	0	0	0	0
0105	2000	0	0	0	0	0	0	0	0
	2001	0	0	0	0	0	0	0	0
	2002	0	0	0	0	0	0	0	0
	2003	0	0	0	0	0	0	0	0
0106	2000	0	0	0	0	0	0	0	0
	2001	0	0	0	0	0	0	0	0
	2002	0	0	0	0	0	0	0	0
	2003	0	0	0	0	0	0	0	0
Summe Fakultät I	2000	0	0	0	0	0	0	0	2
	2001	0	0	0	1	0	1	0	2
	2002	0	0	0	1	0	0	0	2
	2003	0	0	0	1	0	1	0	2

For- schungs- und Lehr- einheit	Jahr	Betreuung von Stu- dien- abschluss- arbeiten	Betreuung von Pro- motionen	Betreuung von Habi- litationen	Betreuung von Wei- ter- bildungs- veranstal- tungen	Organis- ation von Fach- tagungen	Teilnahme an Wett- bewerben	Teilnahme an Ausstel- lungen	Erhaltene Patente und erteilte Lizenzen
0101	2000	6	2	2	1	5	0	0	0
	2001	15	11	0	0	10	0	3	0
	2002	14	9	5	0	11	0	0	0
	2003	14	11	2	0	7	0	0	0
0102	2000	57	42	13	9	16	0	0	0
	2001	65	35	5	1	33	0	0	0
	2002	93	40	6	5	15	0	1	0
	2003	72	40	6	6	15	0	6	0
0103	2000	141	38	10	5	11	0	0	0
	2001	108	41	4	4	5	0	2	0
	2002	107	25	2	1	7	0	1	0
	2003	124	22	2	10	8	0	5	0
0104	2000	39	3	0	15	3	0	0	0
	2001	68	6	0	5	5	0	0	0
	2002	120	1	0	1	4	0	0	0
	2003	104	1	0	2	0	0	0	0
0105	2000	67	10	3	16	2	0	0	0
	2001	177	6	3	5	3	0	0	0
	2002	63	6	0	6	3	0	0	0
	2003	15	3	0	2	1	0	0	0
0106	2000	1	5	0	1	7	0	0	0
	2001	43	2	1	4	20	0	0	0
	2002	48	4	0	5	7	0	0	0
	2003	17	1	0	5	9	0	1	0
Summe Fakultät I	2000	311	100	28	47	44	0	0	0
	2001	476	101	13	19	76	0	5	0
	2002	445	85	13	18	14	0	2	0
	2003	346	78	10	25	40	0	12	0

For- schungs- und Lehr- einheit	Jahr	Gutachter- tätigkeiten für die DFG	Gutachter- tätigkeiten für sonsti- ge Institu- tionen	Ehren- ämter	Aufent- halte von Gast- wissen- schaftlern an der TUB	Gast- aufenthalte von TU- Wissen- schaftlern an anderen Einrich- tungen	Auf- enthalte von Ale- xander- von- Humboldt- Stipen- diaten	Ehrungen von TU- Wissen- schaftlern	Messe- auftritte von TU- Fach- gebieten
0101	2000	25	0	0	1	8	1	1	0
	2001	27	31	8	0	6	2	2	0
	2002	5	26	21	15	8	2	6	0
	2003	3	11	13	6	1	2	0	0
0102	2000	21	0	0	8	8	2	3	0
	2001	28	35	22	11	6	1	4	0
	2002	2	40	44	8	9	2	3	0
	2003	2	68	11	12	5	4	2	0
0103	2000	24	0	1	3	9	3	3	0
	2001	23	22	22	1	11	3	0	0
	2002	3	30	27	2	7	5	2	0
	2003	3	33	22	14	8	5	1	1
0104	2000	6	0	0	3	4	0	2	0
	2001	4	7	5	0	3	0	0	0
	2002	0	6	9	6	2	0	0	0
	2003	0	5	3	1	3	0	0	0
0105	2000	21	0	0	1	0	0	0	0
	2001	7	5	17	0	0	0	0	0
	2002	0	13	17	1	0	0	0	0
	2003	0	8	6	3	1	1	0	0
0106	2000	13	0	0	0	0	0	0	0
	2001	13	15	16	0	1	0	0	1
	2002	1	11	7	0	0	0	0	2
	2003	2	17	5	0	2	0	0	3
Summe Fakultät I	2000	111	0	1	16	29	6	9	1
	2001	102	115	90	12	27	6	6	1
	2002	11	126	125	32	26	9	11	2
	2003	10	142	60	36	20	12	3	4

2.1.9 Neuberufungen in den Forschungs- und Lehreinheiten der Fakultät I

Fakultät	Professur		Rufannahme	Dienstantritt
Fakultät I	Kunstgeschichte der Moderne	A. von Buttlar-Brandenfels	29.05.2001	01.10.2001
	Pädagogische Psychologie	K.-H. Arnold	19.07.2001	27.08.2001
	Kunstgeschichte, insbesondere der Renaissance und des Barock	R. Kanz	09.10.2001	30.11.2001
	Vergleichende Literaturwissenschaft mit Schwerpunkt Französischer Literatur	M. Zimmermann	06.03.2002	06.05.2002
	Geschichte der exakten Wissenschaft und der Technik	E. Knobloch	01.07.2002	01.08.2002
	Medienwissenschaft / Medienberatung	N. Bolz	05.09.2002	14.10.2002
	Allgemeine und historische Erziehungswissenschaft	S. Reh	13.01.2004	01.03.2004
	Fachdidaktik der beruflichen Fachrichtung Metall und Elektrotechnik	F. Schütte	14.02.2004	-

2.2 Fakultät II: Mathematik und Naturwissenschaften

2.2.1 Forschungs- und Lehreinheiten und Studiengänge der Fakultät II

Forschungs- und Lehreinheit	Nomenklatur	Studiengänge
Mathematik	0201	Mathematik (D), Techno- und Wirtschaftsmathematik (D), Mathematik (LA)
Physik	0202	Physik (D), Physik (LA)
Chemie	0203	Chemie (D), Chemie (LA), Polymer Science (Bac/Mas)

2.2.2 Forschungs- und Lehreinheiten und Institute der Fakultät II

Forschungs- und Lehreinheit	Nomenklatur	Institute
Mathematik	0201	Institut für Mathematik
Physik	0202	Institut für Festkörperphysik Optisches Institut Institut für Theoretische Physik Institut für Atomare Physik und Fachdidaktik
Chemie	0203	Institut für Chemie

2.2.3 Entwicklung der Studierendenzahlen in den Studiengängen der Fakultät II

Studiengang	Eingeschriebene Studierende									
	insg. WS 96/97	1. FS WS 96/97	insg. WS 98/99	1. FS WS 98/99	insg. WS 00/01	1. FS WS 00/01	insg. WS 02/03	1. FS WS 02/03	insg. WS 03/04	1. FS WS 03/04
Chemie	632	76	450	69	457	106	599	210	575	92
Mathematik	464	53	317	42	343	73	379	127	452	73
Physik	833	81	631	64	633	117	831	195	867	108
Techno- u. Wirtschaftsmathematik	380	50	362	65	473	156	605	205	639	125

2.2.4 Entwicklung des Frauenanteils in den Studiengängen der Fakultät II

Studiengang	Relativer Anteil der eingeschriebenen weiblichen Studierenden									
	insg. WS 96/97	% WS 96/97	insg. WS 98/99	% WS 98/99	insg. WS 00/01	% WS 00/01	insg. WS 02/03	% WS 02/03	insg. WS 03/04	% WS 03/04
Chemie	632	32,6	450	33,3	457	38,1	599	42,9	575	41,4
Mathematik	464	25,2	317	24,3	343	29,2	379	33,0	452	33,4
Physik	833	12,1	631	12,2	633	16,0	831	20,1	867	20,9
Techno- u. Wirtschaftsmathematik	380	27,6	362	30,9	473	37,0	605	40,3	639	40,5

2.2.5 Entwicklung des Ausländeranteils in den Studiengängen der Fakultät II

Studiengang	Relativer Anteil der eingeschriebenen ausländischen Studierenden									
	insg. WS 96/97	% WS 96/97	insg. WS 98/99	% WS 98/99	insg. WS 00/01	% WS 00/01	insg. WS 02/03	% WS 02/03	insg. WS 03/04	% WS 03/04
Chemie	632	26,9	450	26,7	457	28,7	599	26,5	575	28,0
Mathematik	464	17,7	317	18,0	343	24,2	379	20,1	452	20,8
Physik	833	12,7	631	13,6	633	14,2	831	13,4	867	13,8
Techno- u. Wirtschaftsmathematik	380	12,9	362	13,5	473	12,7	605	22,3	639	27,4

2.2.6 Entwicklung der Absolventenzahlen in den Studiengängen der Fakultät II einschließlich des Frauen- und Ausländeranteils

Studiengang	Absolventenzahl				Frauenanteil				Ausländeranteil			
	WS 00/01	WS 01/02	WS 02/03	WS 03/04	WS 00/01	WS 01/02	WS 02/03	WS 03/04	WS 00/01	WS 01/02	WS 02/03	WS 03/04
Chemie	13	16	3	12	61,5	37,5	66,7	66,7	38,5	12,5	0	0,08
Mathematik	7	6	4	10	0	66,7	0	10,0	0	0	0	10,0
Physik	27	27	24	23	18,5	14,8	16,7	21,7	3,7	11,1	16,7	8,7
Techno- u. Wirtschaftsmathematik	14	11	12	11	28,6	54,6	33,3	18,2	14,3	9,1	8,3	0

2.2.7 Entwicklung der Studiendauer in den Studiengängen der Fakultät II

Entwicklung der Studiendauer in den Studiengängen der Fakultät II und Vergleich mit dem Bundesdurchschnitt									
Studiengang	Median (Md) der Studiendauer								Bund 1998
	WS 96/97	WS 97/98	WS 98/99	WS 99/00	WS 00/01	WS 01/02	WS 02/03	WS 03/04	
Diplom-Studiengänge									
Chemie	13,0	15,5	14,0	14,0	11,0	10,0	10,0	11,0	11,6
Mathematik	14,0	16,0	13,0	18,0	17,0	16,0	11,5	11,0	12,4
Physik	13,0	13,5	13,5	15,0	14,0	13,0	14,0	13,0	11,9
Techno- u. Wirtschaftsmathematik	13,0	13,0	13,0	13,0	11,5	14,0	12,5	12,0	12,2

2.2.8 Forschungsleistungen der Forschungs- und Lehreinheiten der Fakultät II gemäß LINF

For- schungs- und Lehr- einheit	Jahr	Für Perso- nal veraus- gabte Drittmittel (in Mio. €)	Für An- schaf- fungen veraus- gabte Drittmittel (in Mio. €)	Veröffent- lichungen	Heraus- geber- tätigkeiten	Konfe- renzteil- nahmen	Koopera- tionen mit öffent- lichen Insti- tutionen	Koopera- tionen mit Wirt- schafts- unter- nehmen	Koopera- tionen mit Universi- täten
0201	2000	1.256	0,644	159	28	209	5	5	68
	2001	1.698	0,768	111	19	119	6	5	63
	2002	2.258	0,765	145	49	215	59	9	112
	2003	3.327	0,756	143	48	337	65	9	108
0202	2000	2.137	1.598	293	4,0	213	55	30	87
	2001	2.245	3.088	291	14	251	46	42	101
	2002	2.559	1.934	242	19	321	62	50	132
	2003	2.394	2,408	284	22	353	76	63	97
0203	2000	2.966	1.759	145	2,0	114	34	10	167
	2001	2.811	1.529	143	3	72	30	10	147
	2002	2.913	1.367	110	6	149	50	13	168
	2003	2,662	1,879	131	4	168	44	22	112
Summe Fakultät II	2000	6.359	4.001	597	34	535	94	45	322
	2001	6.753	5.384	545	36	442	82	57	311
	2002	7.730	4.066	497	74	685	171	72	412
	2003	8,383	5,043	558	73	858	185	94	317

For- schungs- und Lehr- einheit	Jahr	Sprecher- schaften in Sonder- for- schungs- bereichen	Mitglied- schaften in Sonder- for- schungs- bereichen	Sprecher- schaften in Forscher- gruppen	Mitglied- schaften in Forscher- gruppen	Sprecher- schaften in interdiszi- plinären For- schungs- schwer- punkten	Mitglied- schaften in interdiszi- plinären For- schungs- schwer- punkten	Sprecher- schaften in Graduier- tenkollegs	Mitglied- schaften in Graduier- tenkollegs
0201	2000	1	10	0	0	0	0	1	11
	2001	1	15	0	3	0	0	1	11
	2002	1	15	0	3	0	0	1	12
	2003	1	14	0	3	0	0	1	12
0202	2000	1	19	0	1	0	0	0	1
	2001	1	30	0	1	0	0	0	1
	2002	1	27	0	2	0	0	0	1
	2003	1	24	0	2	0	0	0	0
0203	2000	2	28	0	0	0	0	2	10
	2001	2	26	0	0	0	0	2	10
	2002	2	28	0	0	0	0	2	13
	2003	1	19	0	0	0	0	2	13
Summe Fakultät II	2000	4	57	0	1	0	0	3	22
	2001	4	71	0	4	0	0	3	22
	2002	4	70	0	5	0	0	3	26
	2003	3	57	0	5	0	0	3	25

For- schungs- und Lehr- einheit	Jahr	Betreuung von Stu- dien- abschluss- arbeiten	Betreuung von Pro- motionen	Betreuung von Habi- litationen	Betreuung von Wei- ter- bildungs- veranstal- tungen	Organis a- tion von Fach- tagungen	Teilnahme an Wett- bewerben	Teilnahme an Aus- stellungen	Erhaltene Patente und erteil- te Lizen- zen
0201	2000	39	21	7	0	16	0	0	0
	2001	49	17	3	2	15	0	0	0
	2002	48	8	14	2	22	0	0	0
	2003	41	22	3	6	27	1	0	0
0202	2000	46	70	5	5	16	0	0	0
	2001	85	49	10	9	27	0	0	3
	2002	65	52	8	9	23	0	2	2
	2003	34	48	3	4	24	0	0	3
0203	2000	20	46	3	6	4	0	0	0
	2001	18	43	1	4	13	0	1	1
	2002	30	38	1	2	6	0	0	2
	2003	23	40	3	4	4	0	2	0
Summe Fakultät II	2000	105	137	15	11	36	0	0	0
	2001	152	109	14	15	55	0	1	4
	2002	143	98	23	13	51	0	2	4
	2003	98	110	9	14	55	1	2	3

For- schungs- und Lehr- einheit	Jahr	Gutachter- tätigkeiten für die DFG	Gutachter- tätigkeiten für sonsti- ge Institu- tionen	Ehren- ämter	Aufent- halte von Gast- wissen- schaftlern an der TUB	Gast- aufenthalte von TU- Wissen- schaftlern an anderen Einrich- tungen	Auf- enthalte von Ale- xander- von- Humboldt- Stipen- diaten	Ehrungen von TU- Wissen- schaftlern	Messe- auftritte von TU- Fach- gebieten
0201	2000	31	0	0	12	38	4	6	1
	2001	15	15	16	10	34	3	1	0
	2002	7	25	44	55	82	5	2	1
	2003	8	31	37	117	66	8	9	1
0202	2000	52	0	10	7	63	3	9	3
	2001	71	81	85	12	56	5	6	5
	2002	12	57	110	79	105	7	17	0
	2003	11	102	116	89	35	6	2	5
0203	2000	24	0	11	6	19	3	3	2
	2001	25	10	26	3	11	5	5	0
	2002	6	28	27	13	12	6	3	0
	2003	6	60	36	26	13	6	8	0
Summe Fakultät II	2000	107	0	21	25	120	10	18	6
	2001	111	106	127	25	101	13	12	5
	2002	25	110	181	147	199	18	22	1
	2003	25	193	189	232	114	20	19	6

2.2.9 Neuberufungen in den Forschungs- und Lehreinheiten der Fakultät II

Fakultät	Professur		Rufannahme	Dienstantritt
Fakultät II	Experimentelle Physik mit dem Schwerpunkt Experimente mit Synchrotronstrahlung	W. Eberhardt	10.04.2001	01.05.2001
	Mathematik, Arbeitsrichtg. Modellierung mit Differentialgleichungen	A. Unterreiter	24.10.2001	3.12.2001
	Nichtlineare Dynamik und Strukturbildung	H. Engel	27.12.2001	25.01.2002
	Physikalische Chemie / Biophysikalische Chemie	P. Hildebrandt	26.08.2002	09.10.2002
	Anorganische Chemie / Bioanorganische Chemie	A. Grohmann	20.11.2002	01.03.2003
	Diskrete Mathematik	St. Felsner	20.03.2003	14.05.2003
	Mathematik-AG Stochastik, insbesondere Finanz- u. Versicherungsstochastik	A. Schied	16.05.2003	01.07.2003
	Mathematik, insbesondere Mathematische Visualisierung	J. Sullivan	22.05.2003	07.07.2003
	Fachdidaktik Physik	V. Nordmeier	02.06.2003	01.07.2003
	Mathematik-AG Vernetzte stochastische Systeme	A. Bovier	27.06.2003	15.08.2003
	Numerik der Nichtlinearen Optimierung	D. Hömberg	04.07.2003	01.09.2003
	Mathematik- Stochastische Analysis	H. Scheutzow	11.12.2003	11.12.2003
	Mathematik, insbes. Numerik partieller Differentialgleichungen	H. Yserentant	15.12.2003	01.04.2004
	Mathematik- Wissenschaftliches Rechnen	R. Nabben	12.01.2004	01.03.2004
Experimentalphysik: Röntgenspektroskopie mit Synchrotronstrahlung	T. Möller	23.03.2004	-	

2.2 Fakultät III: Prozesswissenschaften

2.3.1 Forschungs- und Lehreinheiten und Studiengänge der Fakultät III

Forschungs- und Lehreinheit	Nomenklatur	Studiengänge
Energie- und Verfahrenstechnik	0301	Energie- und Verfahrenstechnik (D), Gebäudetechnik (D), Bautechnik/Technische Gebäudeausrüstung (Haustechnik) (LA)
Umwelttechnik	0302	Technischer Umweltschutz (D)
Werkstoffwissenschaften	0303	Werkstoffwissenschaften (D)
Biotechnologie	0304	Biotechnologie (D)
Lebensmitteltechnologie	0305	Lebensmitteltechnologie (D), Gärungs- und Getränke-technologie TM , Ernährung/Lebensmittelwissenschaft (LA)
Lebensmittelchemie	0306	Lebensmittelchemie (Staatsex, WB)

2.3.2 Forschungs- und Lehreinheiten und Institute der Fakultät III

Forschungs- und Lehreinheit	Nomenklatur	Institute
Energie- und Verfahrenstechnik	0301	Institut für Energietechnik Institut für Verfahrenstechnik Institut für Anlagentechnik, Prozesstechnik und Technische Akustik
Umwelttechnik	0302	Institut für Technischen Umweltschutz
Werkstoffwissenschaften	0303	Institut für Werkstoffwissenschaften und -technologien
Biotechnologie	0304	Institut für Biotechnologie
Lebensmitteltechnologie	0305	Institut für Lebensmitteltechnologie und Lebensmittelchemie
Lebensmittelchemie	0306	

2.3.3 Entwicklung der Studierendenzahlen in den Studiengängen der Fakultät III

Studiengang	Eingeschriebene Studierende									
	insg. WS 96/97	1. FS WS 96/97	insg. WS 98/99	1. FS WS 98/99	insg. WS 00/01	1. FS WS 00/01	insg. WS 02/03	1. FS WS 02/03	insg. WS 03/04	1. FS WS 03/04
Biotechnologie	398	68	460	87	486	79	548	111	535	68
Energie- und Verfahrenstechnik	1012	96	757	61	647	97	547	101	702	224
Gebäudetechnik	243	49	196	24	162	48	210	60	335	162
Lebensm. Techn. u. Gärungst.	365	5	151	0	62	4	30	1	20	0
Lebensmitteltechnologie	112	62	254	102	263	65	359	154	713	437
Technischer Umweltschutz	766	112	662	93	597	84	575	102	599	113
Werkstoffwissenschaften	213	23	154	17	123	16	138	22	253	128
Aufbau /Zusatzstudium Getränke-technologie	15	7	8	1	3	0	5	0	4	1
Brautechnisches Fachstudium	101	24	72	16	64	22	64	18	63	20
Lebensmittelchemie (Staatsex.)	176	29	156	33	193	47	181	37	176	22
Lebensmittelchemie (Erg)	28	14	15	2	13	4	18	10	17	3

2.3.4 Entwicklung des Frauenanteils in den Studiengängen der Fakultät III

Studiengang	Relativer Anteil der eingeschriebenen weiblichen Studierenden									
	insg. WS 96/97	% WS 96/97	insg. WS 98/99	% WS 98/99	insg. WS 00/01	% WS 00/01	insg. WS 02/03	% WS 02/03	insg. WS 03/04	% WS 03/04
Biotechnologie	398	42,0	460	38,9	486	44,0	548	46,4	535	49,5
Energie- und Verfahrenstechnik	1012	18,8	757	19,2	647	20,3	547	19,4	702	22,8
Gebäudetechnik	243	21,4	196	19,4	162	23,5	210	33,8	335	31,3
Lebensm. Techn. u. Gärungst.	365	32,3	151	30,5	62	33,9	30	43,3	20	40,0
Lebensmitteltechnologie	112	39,3	254	52,4	263	55,1	359	57,7	713	62,8
Technischer Umweltschutz	766	34,9	662	36,4	597	39,4	575	39,3	599	40,2
Werkstoffwissenschaften	213	21,6	154	22,7	123	25,2	138	22,5	253	26,5
Aufbau /Zusatzstudium Getränke-technologie	15	6,7	8	12,5	3	0	5	0	4	0
Brautechnisches Fachstudium	101	4,0	72	2,8	64	0	64	1,6	63	3,2
Lebensmittelchemie (Staatsex.)	176	56,8	156	60,3	193	63,2	181	69,6	176	69,9
Lebensmittelchemie (Erg.)	28	71,4	15	86,7	13	53,9	18	61,1	17	64,7

2.3.5 Entwicklung des Ausländeranteils in den Studiengängen der Fakultät III

Studiengang	Relativer Anteil der eingeschriebenen ausländischen Studierenden									
	insg. WS 96/97	% WS 96/97	insg. WS 98/99	% WS 98/99	insg. WS 00/01	% WS 00/01	insg. WS 02/03	% WS 02/03	insg. WS 03/04	% WS 03/04
Biotechnologie	398	14,3	460	13,0	486	14,0	548	17,5	535	17,8
Energie- und Verfahrenstechnik	1012	15,8	757	17,4	647	21,0	547	19,6	702	17,5
Gebäudetechnik	243	14,4	196	15,3	162	17,9	210	17,6	335	12,8
Lebensm. Techn. u. Gärungst.	365	29,9	151	38,4	62	43,6	30	50,0	20	50,0
Lebensmitteltechnologie	112	40,2	254	39,8	263	32,7	359	27,3	713	15,4
Technischer Umweltschutz	766	11,0	662	11,5	597	10,7	575	13,0	599	15,7
Werkstoffwissenschaften	213	30,5	154	32,5	123	29,3	138	28,3	253	17,4
Aufbau /Zusatzstudium Getränke-technologie	15	13,3	8	0	3	0	5	20,0	4	25,0
Brautechnisches Fachstudium	101	2,0	72	9,7	64	7,8	64	4,7	63	1,6
Lebensmittelchemie (Staatsex.)	176	23,3	156	18,0	193	15,0	181	11,1	176	10,8
Lebensmittelchemie (Erg.)	28	17,9	15	20,0	13	0	18	22,2	17	23,5

2.3.6 Entwicklung der Absolventenzahlen in den Studiengängen der Fakultät III einschließlich des Frauen- und Ausländeranteils

Studiengang	Absolventenzahl				Frauenanteil				Ausländeranteil			
	WS 00/01	WS 01/02	WS 02/03	WS 03/04	WS 00/01	WS 01/02	WS 02/03	WS 03/04	WS 00/01	WS 01/02	WS 02/03	WS 03/04
Biotechnologie	26	22	25	33	50,0	54,6	28,0	30,3	11,5	13,6	8,0	15,2
Energie- und Verfahrenstechnik	33	31	26	25	33,3	19,4	7,7	18,0	9,1	25,8	11,5	28,0
Gebäudetechnik	2	6	5	2	100,0	0	20,0	0	0	0	0	0
Lebensm. Techn. u. Gärungst.	5	2	4	-	20,0	0	75,0	-	20,0	0	50,0	-
Lebensmitteltechnologie	1	6	4	11	100,0	50,0	50,0	45,5	0	16,7	0	18,2
Technischer Umweltschutz	24	29	32	28	58,3	34,5	34,4	46,4	12,5	10,3	9,4	10,7
Werkstoffwissenschaften	7	10	6	3	28,6	0	50,0	0	57,1	50,0	0	33,3
Aufbau /Zusatzstudium Getränke-technologie	0	0	2	-	-	-	0	-	-	-	0	-
Brautechnisches Fachstudium	4	9	6	4	0	0	0	0	0	22,2	33,3	0
Lebensmittelchemie (Staatsex.)	-	-	-	-	-	-	-	-	-	-	-	-
Lebensmittelchemie (Erg.)	3	10	5	5	33,3	80,0	60,0	60,0	0	0	20,0	20,0

2.3.7 Entwicklung der Studiendauer in den Studiengängen der Fakultät III

Entwicklung der Studiendauer in den Studiengängen der Fakultät III und Vergleich mit dem Bundesdurchschnitt									
Studiengang	Median (Md) der Studiendauer								Bund
	WS 96/97	WS 97/98	WS 98/99	WS 99/00	WS 00/01	WS 01/02	WS 02/03	WS 03/04	1998
Biotechnologie	15,0	15,0	14,0	14,0	13,0	13,0	13,0	13,0	12,4
Energie- und Verfahrenstechnik	12,0	14,0	15,0	15,0	15,0	16,0	15,0	13,0	*11,8
Gebäudetechnik	13,5	11,0	14,5	11,0	12,0	13,0	14,0	13,5	-
Lebensm. Techn. u. Gärungst.	12,0	13,0	13,0	13,0	15,0	18,0	19,5	-	-
Lebensmitteltechnologie	-	-	11,0	13,0	14,0	11,0	12,0	13,0	12,3
Technischer Umweltschutz	13,0	15,0	14,0	15,0	13,0	13,0	15,0	14,0	*14,0
Werkstoffwissenschaften	10,0	15,0	15,0	13,0	14,0	15,0	12,5	14,0	11,5
Aufbau /Zusatzstudium Getränketechnologie	-	3,0	-	-	-	-	3,0	-	-
Brautechnisches Fachstudium	5,0	7,0	5,0	5,5	5,0	4,0	5,0	5,5	-
Lebensmittelchemie (Staatsex.)	-	2,0	-	2,0	-	-	-	-	-
Lebensmittelchemie (Erg.)	2,0	2,0	3,0	2,0	2,0	2,0	2,0	2,0	-

*: Aus der Statistik des Wissenschaftsrats wurden vergleichbare Studiengänge ausgewählt, da die an der TU angebotenen Studiengänge nicht aufgeführt sind.

2.3.8 Forschungsleistungen der Forschungs- und Lehreinheiten der Fakultät III gemäß LINF

For- schungs- und Lehr- einheit	Jahr	Für Personal veraus- gabte Drittmittel (in Mio. €)	Für An- schaf- fungen veraus- gabte Drittmittel (in Mio. €)	Veröffent- lichungen	Heraus- geber- tätigkeiten	Konfe- renzteil- nahmen	Koopera- tionen mit öffent- lichen Institu- tionen	Koopera- tionen mit Wirt- schafts- unter- nehmen	Koopera- tionen mit Universi- täten
0301	2000	2.669	842	136	9	151	11	28	71
	2001	2.522	1.014	174	10	129	10	20	58
	2002	2.485	1.737	85	17	252	14	68	92
	2003	2,514	1,292	162	16	173	14	46	60
0302	2000	2.341	0,881	109	4	61	5	26	52
	2001	1.937	0,623	87	5	50	7	23	58
	2002	1.779	0,501	31	4	73	17	36	76
	2003	1,878	0,460	54	5	70	14	25	39
0303	2000	1.157	0,548	79	5	72	8	12	14
	2001	1.107	0,458	77	9	54	8	7	5
	2002	1.212	0,315	28	6	64	13	6	10
	2003	1,322	0,313	59	5	42	24	3	18
0304	2000	0,463	0,181	23	1	12	6	5	9
	2001	0,555	0,167	29	1	24	5	5	8
	2002	0,734	0,324	23	1	38	7	6	11
	2003	0,605	1,101	27	0	24	7	7	8
0305	2000	0,568	0,406	45	5	26	6	7	18
	2001	0,642	0,537	29	4	30	6	8	13
	2002	0,862	0,406	24	1	45	10	15	30
	2003	0,802	0,594	31	1	46	16	20	19
0306	2000	0,238	0,051	17	0	11	0	0	5
	2001	0,253	0,049	5	0	4	0	0	6
	2002	0,217	0,103	3	0	20	2	0	9
	2003	0,207	0,049	12	1	22	2	0	5
Summe Fakultät III	2000	7.436	2.909	407	24	333	36	78	169
	2001	7.015	2.848	401	29	291	36	63	148
	2002	7.289	3.386	194	29	492	63	131	228
	2003	7,360	3,839	351	28	387	79	101	152

For- schungs- und Lehr- einheit	Jahr	Sprecher- schaften in Sonder- for- schungs- bereichen	Mitglied- schaften in Sonder- for- schungs- bereichen	Sprecher- schaften in Forscher- gruppen	Mitglied- schaften in Forscher- gruppen	Sprecher- schaften in interdiszi- plinären For- schungs- schwer- punkten	Mitglied- schaften in interdiszi- plinären For- schungs- schwer- punkten	Sprecher- schaften in Graduier- tenkollegs	Mitglied- schaften in Graduier- tenkollegs
0301	2000	0	6	0	0	0	0	0	0
	2001	0	7	0	0	0	0	0	0
	2002	0	4	0	0	0	0	1	3
	2003	1	4	0	0	0	0	1	3
0302	2000	1	11	0	0	1	2	0	0
	2001	1	10	0	6	1	2	0	0
	2002	0	1	0	6	0	0	0	0
	2003	0	1	0	6	0	0	0	0
0303	2000	0	0	0	0	0	0	0	2
	2001	0	0	0	0	0	0	0	2
	2002	0	0	0	0	0	0	0	2
	2003	0	0	0	0	0	0	0	0
0304	2000	0	2	0	0	0	0	0	0
	2001	0	2	0	0	0	0	0	0
	2002	0	0	0	0	0	0	0	0
	2003	0	0	0	0	0	0	0	0
0305	2000	0	0	0	0	0	0	0	0
	2001	0	0	0	0	0	0	0	0
	2002	0	0	0	0	0	0	0	0
	2003	0	0	0	0	0	0	0	0
0306	2000	0	2	0	0	0	0	0	0
	2001	0	2	0	0	0	0	0	0
	2002	0	0	0	0	0	0	0	0
	2003	0	0	0	0	0	0	0	0
Summe Fakultät III	2000	1	21	0	0	1	2	0	2
	2001	1	21	0	6	1	2	0	2
	2002	0	5	0	6	0	0	1	5
	2003	1	5	0	6	0	0	1	3

For- schungs- und Lehr- einheit	Jahr	Betreuung von Stu- dien- abschluss- arbeiten	Betreuung von Pro- mo-tionen	Betreuung von Habi- lita-tionen	Betreuung von Wei- ter- bildungs- veranstal- tungen	Organis a- tion von Fach- tagungen	Teilnahme an Wett- bewerben	Teilnahme an Aus- stellungen	Erhaltene Patente und erteil- te Lizen- zen
0301	2000	84	28	1	11	14	0	0	0
	2001	105	43	0	14	19	0	6	0
	2002	77	38	2	14	21	0	6	5
	2003	79	30	1	3	35	0	0	2
0302	2000	43	24	0	4	4	0	0	0
	2001	84	19	2	9	6	0	2	1
	2002	38	28	2	2	6	0	4	0
	2003	59	18	3	1	12	0	0	1
0303	2000	12	26	0	17	2	0	0	0
	2001	13	18	2	31	5	0	1	0
	2002	17	17	0	2	3	0	0	0
	2003	14	10	1	1	4	0	0	2
0304	2000	41	10	2	3	4	0	0	0
	2001	42	15	2	3	8	0	8	2
	2002	40	22	0	6	3	0	6	0
	2003	47	22	0	3	1	0	4	1
0305	2000	13	10	0	3	2	0	0	0
	2001	29	8	1	1	1	0	2	0
	2002	27	11	0	6	4	0	0	0
	2003	28	14	0	3	4	0	1	0
0306	2000	3	8	0	1	0	0	0	0
	2001	26	2	0	0	0	0	0	0
	2002	16	1	1	0	6	0	0	0
	2003	23	4	0	0	2	0	1	0
Summe Fakultät III	2000	196	106	3	39	26	0	0	0
	2001	299	105	7	58	39	0	19	3
	2002	215	117	5	30	43	0	16	5
	2003	254	98	5	12	58	0	7	6

For- schungs- und Lehr- einheit	Jahr	Gutachter- tätigkeiten für die DFG	Gutachter- tätigkeiten für sonsti- ge Institu- tionen	Ehren- ämter	Aufent- halte von Gast- wissen- schaftlern an der TUB	Gast- aufenthalte von TU- Wissen- schaftlern an anderen Einrich- tungen	Auf- enthalte von Ale- xander- von- Humboldt- Stipen- diaten	Ehrungen von TU- Wissen- schaftlern	Messe- auftritte von TU- Fach- gebieten
0301	2000	19	0	10	3	27	3	1	7
	2001	19	24	45	3	17	3	2	2
	2002	5	19	84	27	39	3	4	4
	2003	7	17	94	43	27	0	3	5
0302	2000	8	0	0	3	16	0	1	6
	2001	13	23	10	2	6	1	0	0
	2002	3	9	30	6	8	1	1	1
	2003	2	8	23	11	13	0	0	0
0303	2000	10	0	0	0	10	2	3	3
	2001	12	14	8	2	8	0	0	8
	2002	3	18	39	5	12	0	3	5
	2003	5	12	34	10	7	0	0	6
0304	2000	21	0	0	0	2	0	0	3
	2001	24	22	14	2	0	0	0	3
	2002	5	12	21	13	13	0	0	1
	2003	1	7	4	7	13	0	1	5
0305	2000	15	0	0	0	1	2	0	1
	2001	20	22	7	0	6	1	1	1
	2002	2	29	23	25	15	0	2	1
	2003	2	29	25	9	5	0	2	0
0306	2000	0	0	0	0	0	0	0	1
	2001	0	0	0	0	0	0	0	1
	2002	1	3	0	0	0	0	1	-
	2003	0	0	2	1	0	0	0	0
Summe Fakultät III	2000	73	0	10	6	56	7	5	21
	2001	88	105	84	9	37	5	3	14
	2002	88	200	76	87	4	10	13	12
	2003	17	74	196	86	68	0	7	18

2.3.9 Neuberufungen in den Forschungs- und Lehreinheiten der Fakultät III

Fakultät	Professur		Rufannahme	Dienstantritt
Fakultät III	Metallphysik	W. Reimers	31.05.2001	02.07.2001
	Maschinen- und Energieanlagentechnik	F. Ziegler	17.07.2001	17.08.2001
	Energieverfahrenstechnik und Umwandlungstechnik regenerativer Energien	F. Behrendt	26.07.2001	16.08.2001
	Struktur und Eigenschaften von Materialien (S-Professur)	J. Banhart	02.10.2001	01.01.2002
	Heiz- und Raumluftechnik	D. Müller	15.12.2002	01.04.2003
	Lebensmittelchemie	A. Hartwig	28.01.2004	01.04.2004

2.4 Fakultät IV: Elektrotechnik und Informatik

2.4.1 Forschungs- und Lehreinheiten und Studiengänge der Fakultät IV

Forschungs- und Lehreinheit	Nomenklatur	Studiengänge
Elektrotechnik	0401	Elektrotechnik (D, Bac, L5)
Informatik	0402	Informatik (D), Technische Informatik (D)

2.4.2 Forschungs- und Lehreinheiten und Institute der Fakultät IV

Forschungs- und Lehreinheit	Nomenklatur	Institute
Elektrotechnik	0401	Institut für Energie- und Automatisierungstechnik Institut für Hochfrequenztechnik- und Halbleiter-Systemtechnologien Institut für Telekommunikationssysteme Institut für Technische Informatik und Mikroelektronik
Informatik	0402	Institut für Technische Informatik und Mikroelektronik Institut für Softwaretechnik und Theoretische Informatik Institut für Wirtschaftsinformatik und Quantitative Methoden

2.4.3 Entwicklung der Studierendenzahlen in den Studiengängen der Fakultät IV

Studiengang	Eingeschriebene Studierende									
	insg. WS 96/97	1. FS WS 96/97	insg. WS 98/99	1. FS WS 98/99	insg. WS 00/01	1. FS WS 00/01	insg. WS 02/03	1. FS WS 02/03	insg. WS 03/04	1. FS WS 03/04
Diplom-Studiengänge										
Elektrotechnik	1857	152	1458	143	1254	213	1336	263	1316	203
Informatik	2165	270	2024	383	2096	300	1943	265	1915	289
Technische Informatik	496	107	598	128	730	144	811	151	823	138

2.4.4 Entwicklung des Frauenanteils in den Studiengängen der Fakultät IV

Studiengang	Relativer Anteil der eingeschriebenen weiblichen Studierenden									
	insg. WS 96/97	% WS 96/97	insg. WS 98/99	% WS 98/99	insg. WS 00/01	% WS 00/01	insg. WS 02/03	% WS 02/03	insg. WS 03/04	% WS 03/04
Diplom-Studiengänge										
Elektrotechnik	1857	6,6	1458	6,2	1254	7,2	1336	7,6	1316	7,0
Informatik	2165	15,2	2024	16,0	2096	16,3	1943	15,4	1915	15,0
Technische Informatik	496	6,7	598	6,2	730	5,3	811	5,3	823	5,1

2.4.5 Entwicklung des Ausländeranteils in den Studiengängen der Fakultät IV

Studiengang	Relativer Anteil der eingeschriebenen ausländischen Studierenden									
	insg. WS 96/97	% WS 96/97	insg. WS 98/99	% WS 98/99	insg. WS 00/01	% WS 00/01	insg. WS 02/03	% WS 02/03	insg. WS 03/04	% WS 03/04
Elektrotechnik	1857	36,7	1458	40,3	1254	43,5	1336	39,5	1316	40,6
Informatik	2165	21,6	2024	27,0	2096	29,1	1943	30,0	1915	30,0
Technische Informatik	496	29,8	598	29,9	730	31,0	811	29,5	823	27,8

2.4.6 Entwicklung der Absolventenzahlen in den Studiengängen der Fakultät IV einschließlich des Frauen- und Ausländeranteils

Studiengang	Absolventenzahl				Frauenanteil				Ausländeranteil			
	WS 00/01	WS 01/02	WS 02/03	WS 03/04	WS 00/01	WS 01/02	WS 02/03	WS 03/04	WS 00/01	WS 01/02	WS 02/03	WS 03/04
Elektrotechnik	59	38	27	53	5,1	2,6	3,7	5,7	49,2	34,2	37,0	43,4
Informatik	72	48	78	58	20,8	6,3	19,2	17,2	23,6	35,4	20,5	27,6
Technische Informatik	22	30	26	28	9,1	0	0	3,6	27,3	13,3	23,1	25,0

2.4.7 Entwicklung der Studiendauer in den Studiengängen der Fakultät IV

Entwicklung der Studiendauer in den Studiengängen der Fakultät IV und Vergleich mit dem Bundesdurchschnitt										
Studiengang	Median (Md) der Studiendauer									Bund 1998
	WS 96/97	WS 97/98	WS 98/99	WS 99/00	WS 00/01	WS 01/02	WS 02/03	WS 03/04		
Elektrotechnik	14,0	15,0	16,5	21,0	18,0	16,0	18,0	15,0		12,3
Informatik	13,0	15,0	15,0	15,0	15,0	14,5	13,0	11,0		13,0
Technische Informatik	11,0	11,0	13,0	12,5	14,5	12,5	12,0	13,5		*10,8

*: Aus der Statistik des Wissenschaftsrats wurden vergleichbare Studiengänge ausgewählt, da die an der TU angebotenen Studiengänge nicht aufgeführt sind.

2.4.8 Forschungsleistungen der Forschungs- und Lehreinheiten der Fakultät IV gemäß LINF

For- schungs- und Lehr- einheit	Jahr	Für Perso- nal veraus- gabte Drittmittel (in Mio. €)	Für An- schaffun- gen veraus- gabte Drittmittel (in Mio. €)	Veröffent- lichungen	Heraus- geber- tätigkeiten	Konfe- renzteil- nahmen	Koopera- tionen mit öffent- lichen Institu- tionen	Koopera- tionen mit Wirt- schafts- unter- nehmen	Koopera- tionen mit Universi- täten
0401	2000	4.071	2.495	123	3	86	18	53	68
	2001	3.951	1.496	166	11	74	18	42	51
	2002	4.435	1.879	135	16	149	37	71	40
	2003	5.048	3.057	224	10	224	41	75	27
0402	2000	2.654	0,988	253	18	170	17	21	67
	2001	2.845	1.206	261	26	178	15	16	57
	2002	3.787	1.105	137	26	231	24	24	97
	2003	3,989	2,168	191	34	284	18	18	71
Summe Fakultät IV	2000	6.725	3.483	376	21	256	35	74	135
	2001	6.797	2.701	427	36	252	33	58	108
	2002	8.222	2.984	272	42	380	61	95	137
	2003	9,037	5,225	415	44	508	59	93	98

For- schungs- und Lehr- einheit	Jahr	Sprecher- schaften in Sonder- for- schungs- bereichen	Mitglied- schaften in Sonder- for- schungs- bereichen	Sprecher- schaften in Forscher- gruppen	Mitglied- schaften in Forscher- gruppen	Sprecher- schaften in IFPs	Mitglied- schaften in IFPs	Sprecher- schaften in Graduier- tenkollegs	Mitglied- schaften in Graduier- tenkollegs
0401	2000	0	2	0	0	0	1	0	1
	2001	0	3	0	0	0	1	0	1
	2002	0	3	0	0	0	0	0	1
	2003	0	2	0	0	0	0	0	1
0402	2000	0	0	1	2	0	0	1	11
	2001	0	0	1	2	0	0	2	11
	2002	0	1	1	2	0	0	1	4
	2003	0	1	1	0	0	1	1	3
Summe Fakultät IV	2000	0	2	1	2	0	1	1	12
	2001	0	3	1	2	0	1	2	12
	2002	0	4	1	2	0	0	1	5
	2003	0	3	1	0	0	1	1	4

For- schungs- und Lehr- einheit	Jahr	Betreuung von Stu- dien- abschluss- arbeiten	Betreuung von Pro- motionen	Betreuung von Habi- litationen	Betreuung von Wei- ter- bildungs- veranstal- tungen	Organis- ation von Fach- tagungen	Teilnahme an Wett- bewerben	Teilnahme an Aus- stellungen	Erhaltene Patente und erteil- te Lizen- zen
0401	2000	152	36	1	3	19	0	0	1
	2001	135	27	0	0	36	0	1	3
	2002	133	48	0	3	45	0	0	3
	2003	100	47	2	0	47	0	2	6
0402	2000	160	24	6	9	40	0	0	1
	2001	194	30	7	3	54	0	1	1
	2002	211	35	6	4	76	0	1	0
	2003	245	33	5	3	81	0	0	0
Summe Fakultät IV	2000	312	60	7	12	59	0	0	2
	2001	329	57	7	3	90	0	2	4
	2002	344	83	6	7	121	0	1	3
	2003	345	80	7	3	128	0	2	6

For- schungs- und Lehr- einheit	Jahr	Gutachter- tätigkeiten für die DFG	Gutachter- tätigkeiten für sonsti- ge Institu- tionen	Ehren- ämter	Aufent- halte von Gast- wissen- schaftlern an der TUB	Gast- aufenthalte von TU- Wissen- schaftlern an anderen Einrich- tungen	Auf- enthalte von Ale- xander- von- Humboldt- Stipen- diaten	Ehrungen von TU- Wissen- schaftlern	Messe- auftritte von TU- Fach- gebieten
0401	2000	19	0	9	3	7	1	1	2
	2001	17	26	46	1	6	1	2	0
	2002	7	27	75	85	35	1	8	8
	2003	5	15	71	29	26	1	4	6
0402	2000	15	0	3	14	10	0	4	2
	2001	24	25	31	4	16	1	2	3
	2002	5	44	46	42	41	1	10	1
	2003	23	47	74	21	57	0	1	7
Summe Fakultät IV	2000	34	0	12	17	17	1	5	4
	2001	41	51	77	5	22	2	4	3
	2002	12	71	121	127	76	2	18	9
	2003	28	62	145	50	83	1	5	13

2.4.9 Neuberufungen in den Forschungs- und Lehreinheiten der Fakultät IV

Fakultät IV	Computer Vision	X. Jiang	15.06.2001	14.01.2002
	Leistungselektronik	St. Bernet	10.09.2001	15.10.2001
	Mikrowellen- und Optoelektronik	G. Tränkle	26.10.2001	15.02.2002
	Mobilkommunikation	H. Boche	07.12.2001	17.01.2002
	Nachrichtenübertragung	Th. Sikora	09.01.2002	15.02.2002
	Halbleiterbauelemente	Ch. Boit	05.06.2002	01.07.2002
	Agententechnologie in betrieblichen Anwendungen und der Telekommunikation (Stiftungs-Professur)	S. Albayrak	19.11.2002	01.01.2003
	Intelligente Netze und Management verteilter Systeme	K. Geihs	-	01.06.2001
	Elektronische Mess- und Diagnosetechnik	C. Gühmann	30.06.2003	15.09.2003
	Entwurf und Testen von Telekommunikationssystemen	I. Schieferdecker	03.09.2003	10.11.2003
	Architekturen der Vermittlungsknoten	T. Magedanz	13.01.2004	01.03.2004

2.5 Fakultät V: Verkehrs- und Maschinensysteme

2.5.1 Forschungs- und Lehreinheiten und Studiengänge der Fakultät V

Forschungs- und Lehreinheit	Nomenklatur	Studiengänge
Mechanik/Strömungsforschung	0501	Physikalische Ingenieurwissenschaft (D)
Verkehrswesen	0502	Verkehrswesen (D)
Maschinenbau	0503	Maschinenbau (D), Informationstechnik im Maschinenwesen (D), Global Production Engineering (Mas), Metalltechnik (LA)
Angewandte Psychologie	0504	Psychologie (D)

2.5.2 Forschungs- und Lehreinheiten und Institute der Fakultät V

Forschungs- und Lehreinheit	Nomenklatur	Institut
Mechanik/Strömungsforschung	0501	Institut für Mechanik Hermann-Föttinger-Institut für Strömungsmechanik
Verkehrswesen	0502	Institut für Land- und Seeverkehr Institut für Luft- und Raumfahrt
Maschinenbau	0503	Institut für Konstruktion, Mikro- und Medizintechnik Institut für Werkzeugmaschinen und Fabrikbetrieb
Angewandte Psychologie	0504	Institut für Psychologie und Arbeitswissenschaft

2.5.3 Entwicklung der Studierendenzahlen in den Studiengängen der Fakultät V

Studiengang	Eingeschriebene Studierende									
	insg. WS 96/97	1. FS WS 96/97	insg. WS 98/99	1. FS WS 98/99	insg. WS 00/01	1. FS WS 00/01	insg. WS 02/03	1. FS WS 02/03	insg. WS 03/04	1. FS WS 03/04
Global Production Engineering	-	-	-	-	86	58	136	44	132	40
Informationstechn. im Maschinenwesen	222	15	182	10	172	40	240	51	249	29
Maschinenbau	1433	106	1122	150	1021	198	1156	285	1219	242
Physikalische Ingenieurwissenschaften.	218	12	207	21	195	23	259	54	331	74
Psychologie	1119	153	1092	144	994	150	967	116	939	119
Verkehrswesen	1386	152	1287	170	1385	270	1765	422	1822	266

2.5.4 Entwicklung des Frauenanteils in den Studiengängen der Fakultät V

Studiengang	Relativer Anteil der eingeschriebenen weiblichen Studierenden									
	insg. WS 96/97	% WS 96/97	insg. WS 98/99	% WS 98/99	insg. WS 00/01	% WS 00/01	insg. WS 02/03	% WS 02/03	insg. WS 03/04	% WS 03/04
Global Production Engineering	-	-	-	-	86	17,4	136	22,8	132	22,7
Informationstechn. im Maschwes.	222	5,0	182	7,1	172	12,2	240	9,6	249	10,0
Maschinenbau	1433	7,5	1122	8,3	1021	9,7	1156	11,2	1219	11,0
Physikalische Ingenieurwissenschaften.	218	11,0	207	8,7	195	9,2	259	17,0	331	15,1
Psychologie	1119	67,7	1092	67,3	994	68,7	967	71,5	939	71,1
Verkehrswesen	1386	8,4	1287	9,8	1385	10,3	1765	13,4	1822	13,5

2.5.5 Entwicklung des Ausländeranteils in den Studiengängen der Fakultät V

Studiengang	Relativer Anteil der eingeschriebenen ausländischen Studierenden									
	insg. WS 96/97	% WS 96/97	insg. WS 98/99	% WS 98/99	insg. WS 00/01	% WS 00/01	insg. WS 02/03	% WS 02/03	insg. WS 03/04	% WS 03/04
Global Production Engineering	-	-	-	-	86		136		132	
Informationstechn. im Maschwes	222	32,0	182	37,9	172	44,2	240	45,4	249	45,8
Maschinenbau	1433	31,1	1122	33,5	1021	31,7	1156	28,1	1219	27,8
Physikalische Ingenieurwissenschaften.	218	17,0	207	15,5	195	9,2	259	9,3	331	6,0
Psychologie	1119	6,2	1092	6,1	994	6,1	967	6,8	939	7,9
Verkehrswesen	1386	21,1	1287	19,6	1385	18,5	1765	15,7	1822	15,8

2.5.6 Entwicklung der Absolventenzahlen in den Studiengängen der Fakultät V einschließlich des Frauen- und Ausländeranteils

Studiengang	Absoventenzahl				Frauenanteil				Ausländeranteil			
	WS 00/01	WS 01/02	WS 02/03	WS 03/04	WS 00/01	WS 01/02	WS 02/03	WS 03/04	WS 00/01	WS 01/02	WS 02/03	WS 03/04
Global Production Engineering	1	8	18	9	0	12,5	22,2	11,1	100,0	100,0	88,9	100,0
Informationstechn. im Maschwes	2	3	2	2	0	0	0	0	0	0	0	50,0
Maschinenbau	37	29	33	18	10,8	3,5	9,1	11,1	13,5	27,6	33,3	22,2
Physikalische Ingenieurwissenschaften.	5	7	5	3	0	14,3	0	0	20,0	0	0	0
Psychologie	26	53	62	48	65,4	56,6	85,5	66,7	7,7	1,9	8,1	6,3
Verkehrswesen	50	38	30	34	6	15,8	3,3	8,8	18,0	18,4	13,3	20,6

2.5.7 Entwicklung der Studiendauer in den Studiengängen der Fakultät V

Entwicklung der Studiendauer in den Studiengängen der Fakultät V und Vergleich mit dem Bundesdurchschnitt									
Studiengang	Median (Md) der Studiendauer								Bund
	WS 96/97	WS 97/98	WS 98/99	WS 99/00	WS 00/01	WS 01/02	WS 02/03	WS 03/04	1998
Global Production Engineering	-	-	-	-	5,0	5,0	5,0	7,0	
Informationstechn. im Maschinenwesen	13,0	14,0	16,0	16,5	15,0	13,0	19,5	11,5	
Maschinenbau	14,5	15,0	16,0	16,0	14,0	16,0	17,0	15,5	12,6
Physikalische Ingenieurwissenschaften.	15,0	14,0	15,5	13,0	16,0	13,0	13,0	13,0	*11,9
Psychologie	15,0	14,0	15,0	15,0	13,0	14,0	14,0	13,0	12,5
Verkehrswesen	15,0	15,0	17,0	15,5	17,5	15,0	14,0	13,0	*11,9

*: Aus der Statistik des Wissenschaftsrats wurden vergleichbare Studiengänge ausgewählt, da die an der TU angebotenen Studiengänge nicht aufgeführt sind.

2.5.8 Forschungsleistungen der Forschungs- und Lehreinheiten der Fakultät V gemäß LINF

For- schungs- und Lehr- einheit	Jahr	Für Perso- nal veraus- gabte Drittmittel (in Mio. €)	Für An- schaf- fungen veraus- gabte Drittmittel (in Mio. €)	Veröffent- lichungen	Heraus- geber- tätigkeiten	Konfe- renzteil- nahmen	Koopera- tionen mit öffent- lichen Institu- tionen	Koopera- tionen mit Wirt- schafts- unter- nehmen	Koopera- tionen mit Universi- täten
0501	2000	1.426	0,528	48	0	44	8	4	38
	2001	1.291	0,428	29	0	29	8	3	25
	2002	1.163	0,510	46	3	50	20	33	52
	2003	1,091	0,311	38	1	67	21	44	52
0502	2000	3.982	1.419	75	1	74	54	74	145
	2001	3.655	1.722	53	1	35	49	61	139
	2002	3.906	1.936	77	6	91	49	125	158
	2003	3,471	1,282	59	6	102	52	143	93
0503	2000	4.621	1.130	195	11	121	20	49	57
	2001	4.728	1.559	200	8	99	26	51	66
	2002	4.758	1.337	112	9	180	23	71	78
	2003	4,972	1,451	84	6	143	31	53	55
0504	2000	0,443	0,071	49	4	49	0	0	1
	2001	0,270	0,049	41	8	26	0	0	0
	2002	0,200	0,085	23	12	55	1	6	7
	2003	0,313	0,070	29	6	51	1	6	2
Summe Fakultät V	2000	10.471	3.148	366	16	287	82	127	241
	2001	9.945	3.758	322	16	189	83	115	230
	2002	10.027	3.868	258	30	375	93	235	295
	2003	9,847	3,100	208	19	358	105	246	201

For- schungs- und Lehr- einheit	Jahr	Sprecher- schaften in Sonder- for- schungs- bereichen	Mitglied- schaften in Sonder- for- schungs- bereichen	Sprecher- schaften in Forscher- gruppen	Mitglied- schaften in Forscher- gruppen	Sprecher- schaften in interdiszi- plinären For- schungs- schwer- punkten	Mitglied- schaften in interdiszi- plinären For- schungs- schwer- punkten	Sprecher- schaften in Graduier- tenkollegs	Mitglied- schaften in Graduier- tenkollegs
0501	2000	2	12	0	0	0	1	0	0
	2001	2	13	0	9	0	1	0	0
	2002	1	9	0	1	0	0	0	2
	2003	1	9	0	3	0	0	0	2
0502	2000	0	3	1	5	0	1	0	0
	2001	0	4	1	3	0	1	0	0
	2002	0	3	0	0	0	0	0	2
	2003	0	2	0	0	0	0	0	2
0503	2000	1	19	1	14	0	0	0	0
	2001	1	20	1	8	0	0	0	0
	2002	1	17	1	5	0	0	0	2
	2003	1	14	1	5	1	1	0	2
0504	2000	0	0	0	4	0	0	0	1
	2001	0	0	0	2	0	0	0	1
	2002	0	0	0	0	0	0	0	1
	2003	0	0	0	0	0	1	0	1
Summe Fakultät V	2000	3	34	2	23	0	2	0	1
	2001	3	37	2	13	0	2	0	1
	2002	2	29	1	6	0	0	0	7
	2003	2	25	1	8	1	2	0	7

For- schungs- und Lehr- einheit	Jahr	Betreuung von Stu- dien- abschluss- arbeiten	Betreuung von Pro- mo-tionen	Betreuung von Habi- lita-tionen	Betreuung von Wei- ter- bildungs- veranstal- tungen	Organis a- tion von Fach- tagungen	Teilnahme an Wett- bewerben	Teilnahme an Aus- stellungen	Erhaltene Patente und erteil- te Lizen- zen
0501	2000	5	20	1	1	1	0	0	0
	2001	14	8	0	0	3	0	0	0
	2002	47	4	0	4	6	0	0	0
	2003	19	26	0	4	5	0	0	0
0502	2000	116	27	1	6	9	0	0	0
	2001	61	15	1	7	6	0	1	0
	2002	109	33	0	4	13	0	3	1
	2003	109	25	0	8	18	0	0	0
0503	2000	110	24	1	14	9	0	0	0
	2001	151	30	3	24	13	0	5	0
	2002	103	28	2	8	22	0	0	1
	2003	90	19	1	8	12	0	1	6
0504	2000	54	6	3	1	2	0	0	0
	2001	73	7	0	15	6	0	1	0
	2002	73	5	1	22	4	0	1	0
	2003	60	2	0	6	2	0	0	0
Summe Fakultät V	2000	285	77	6	22	21	0	0	0
	2001	299	60	4	46	28	0	7	0
	2002	332	70	3	38	45	0	4	2
	2003	271	71	1	26	37	0	1	6

For- schungs- und Lehr- einheit	Jahr	Gutachter- tätigkeiten für die DFG	Gutachter- tätigkeiten für sonsti- ge Institu- tionen	Ehren- ämter	Aufent- halte von Gast- wissen- schaftlern an der TUB	Gast- aufenthalte von TU- Wissen- schaftlern an anderen Einrich- tungen	Auf- enthalte von Ale- xander- von- Humboldt- Stipen- diaten	Ehrungen von TU- Wissen- schaftlern	Messe- auftritte von TU- Fach- gebieten
0501	2000	22	0	1	0	2	1	0	1
	2001	24	25	11	0	6	0	1	1
	2002	3	22	38	9	18	0	1	0
	2003	1	24	59	16	12	0	0	0
0502	2000	47	0	5	3	13	1	0	5
	2001	34	29	31	0	2	1	0	0
	2002	10	45	85	17	14	2	1	2
	2003	8	34	112	29	62	0	2	3
0503	2000	48	0	37	0	39	0	2	6
	2001	58	76	66	1	23	0	0	7
	2002	7	51	101	9	30	0	1	12
	2003	7	37	76	20	5	0	1	6
0504	2000	4	0	2	0	1	0	1	0
	2001	4	4	8	1	1	0	1	0
	2002	3	9	15	2	3	0	1	0
	2003	2	3	13	0	3	0	1	1
Summe Fakultät V	2000	121	0	45	3	55	2	3	12
	2001	120	134	116	2	32	1	2	8
	2002	23	127	239	37	65	2	4	14
	2003	18	98	259	65	82	0	4	10

2.5.9 Neuberufungen in den Forschungs- und Lehreinheiten der Fakultät V

Fakultät	Professur		Rufannahme	Dienstantritt
Fakultät V	Kontinuumsmechanik und Metalltheorie	W. Müller	04.04.2001	01.08.2001
	Allgemeine Psychologie	M. Thüring	22.06.2001	01.10.2001
	Mikro- und Feingeräte	M. Schmidt	25.06.2001	19.09.2001
	Konstruktion von Maschinensystemen	H. Meyer	24.12.2001	01.07.2002
	Mechanik, insbesondere Systemdynamik und Reibungsphysik	V. Popov	31.05.2002	01.07.2002
	Experimentelle Strömungsmechanik	O. Paschereit	27.10.2002	01.04.2003
	Raumfahrttechnik	K. Briëß	23.07.2003	01.09.2003
	Arbeits- und Organisationspsychologie	D. Manzey	01.08.2003	01.10.2003
	Fluidsystemdynamik – Strömungstechnik in Maschinen und Anlagen	P.U. Thamsen	20.09.2003	1.11.2003
	Industrielle Automatisierungstechnik	J. Krüger	22.09.2003	01.11.2003
	Straßenplanung und Straßenbetrieb	T. Richter	25.09.2003	01.11.2003
	Medizintechnik	M. Kraft	12.03.2004	01.04.2004
	Verkehrssystemplanung und Verkehrstelematik	K. Nagel	25.02.2004	02.04.2004

2.6 Fakultät VI: Bauingenieurwesen und Angewandte Geowissenschaften

2.6.1 Forschungs- und Lehreinheiten und Studiengänge der Fakultät VI

Forschungs- und Lehreinheit	Nomenklatur	Studiengänge
Bauingenieurwesen	0601	Bauingenieurwesen (D), Bautechnik/Bauingenieurtechnik (LA)
Vermessungswesen	0602	Vermessungswesen (D), Bautechnik/Vermessungstechnik (LA)
Geowissenschaften	0603	Geoingenieurwesen und Angewandte Geowissenschaften (D)

2.6.2 Forschungs- und Lehreinheiten und Institute der Fakultät VI

Forschungs- und Lehreinheit	Nomenklatur	Institut
Bauingenieurwesen	0601	Institut für Bauingenieurwesen
Vermessungswesen	0602	Institut für Geodäsie und Geoinformationstechnik
Geowissenschaften	0603	Institut für Angewandte Geowissenschaften

2.6.3 Entwicklung der Studierendenzahlen in den Studiengängen der Fakultät VI

Studiengang	Eingeschriebene Studierende									
	insg. WS 96/97	1. FS WS 96/97	insg. WS 98/99	1. FS WS 98/99	insg. WS 00/01	1. FS WS 00/01	insg. WS 02/03	1. FS WS 02/03	insg. WS 03/04	1. FS WS 03/04
Bauingenieurwesen	1756	244	1647	164	1337	93	960	76	979	180
Geoingenieurwiss. u. angew. Geowiss.	137	56	192	59	245	62	316	119	509	260
Vermessungswesen	293	61	328	52	317	37	238	24	306	111

2.6.4 Entwicklung des Frauenanteils in den Studiengängen der Fakultät VI

Studiengang	Relativer Anteil der eingeschriebenen weiblichen Studierenden									
	insg. WS 96/97	% WS 96/97	insg. WS 98/99	% WS 98/99	insg. WS 00/01	% WS 00/01	insg. WS 02/03	% WS 02/03	insg. WS 03/04	% WS 03/04
Bauingenieurwesen	1756	20,1	1647	19,7	1337	19,2	960	20,3	979	21,9
Geoingenieurwiss. u. angew. Geowiss.	137	37,2	192	34,9	245	36,7	316	38,6	509	40,9
Vermessungswesen	293	32,8	328	34,8	317	32,2	238	29,4	306	31,1

2.6.5 Entwicklung des Ausländeranteils in den Studiengängen der Fakultät VI

Studiengang	Relativer Anteil der eingeschriebenen ausländischen Studierenden									
	insg. WS 96/97	% WS 96/97	insg. WS 98/99	% WS 98/99	insg. WS 00/01	% WS 00/01	insg. WS 02/03	% WS 02/03	insg. WS 03/04	% WS 03/04
Bauingenieurwesen	1756	21,9	1647	20,6	1337	21,3	960	20,4	979	22,1
Geotechnikwiss. u. angew. Geowiss.	137	15,3	192	14,6	245	15,1	316	15,2	509	12,8
Vermessungswesen	293	7,9	328	7,0	317	6,3	238	7,1	306	7,8

2.6.6 Entwicklung der Absolventenzahlen in den Studiengängen der Fakultät VI einschließlich des Frauen- und Ausländeranteils

Studiengang	Absolventenzahl				Frauenanteil				Ausländeranteil			
	WS 00/01	WS 01/02	WS 02/03	WS 03/04	WS 00/01	WS 01/02	WS 02/03	WS 03/04	WS 00/01	WS 01/02	WS 02/03	WS 03/04
Bauingenieurwesen	62	43	52	49	19,4	25,6	15,4	12,2	14,5	2,3	9,6	6,1
Geotechnikwiss. u. angew. Geowiss.	7	11	5	6	28,6	63,6	80,0	0	14,3	0	20,0	16,7
Vermessungswesen	18	7	15	19	27,8	0	66,7	26,3	5,6	0	0	5,3

2.6.7 Entwicklung der Studiendauer in den Studiengängen der Fakultät VI

Entwicklung der Studiendauer in den Studiengängen der Fakultät VI und Vergleich mit dem Bundesdurchschnitt										
Studiengang	Median (Md) der Studiendauer									Bund 1998
	WS 96/97	WS 97/98	WS 98/99	WS 99/00	WS 00/01	WS 01/02	WS 02/03	WS 03/04		
Bauingenieurwesen	13,0	14,0	13,0	16,0	15,5	17,0	15,0	15,0	11,7	
Geotechnikwiss. u. angew. Geowiss.	-	-	-	10,0	12,0	11,0	13,0	13,0	-	
Vermessungswesen	13,0	10,5	13,0	15,0	13,0	11,0	12,0	13,0	11,0	

2.6.8 Forschungsleistungen der Forschungs- und Lehreinheiten der Fakultät VI gemäß LINF

For- schungs- und Lehr- einheit	Jahr	Für Perso- nal veraus- gabte Drittmittel (in Mio. €)	Für An- schaf- fungen veraus- gabte Drittmittel (in Mio. €)	Veröffent- lichungen	Heraus- geber- tätigkeiten	Konfe- renzteil- nahmen	Koopera- tionen mit öffent- lichen Institu- tionen	Koopera- tionen mit Wirt- schafts- unter- nehmen	Koopera- tionen mit Universi- täten
0601	2000	0,814	0,280	40	7	26	5	11	14
	2001	0,870	0,273	29	5	28	7	7	20
	2002	0,759	0,273	16	10	45	18	0	0
	2003	0,731	0,252	28	5	58	8	15	17
0602	2000	0,155	0,157	33	1	21	1	0	2
	2001	0,244	0,080	41	0	15	1	0	3
	2002	0,158	0,074	19	2	28	2	1	0
	2003	0,007	0,008	19	1	25	0	0	2
0603	2000	0,556	0,212	54	4	34	7	3	14
	2001	0,562	0,190	73	2	30	5	1	19
	2002	0,621	0,764	64	6	63	25	2	1
	2003	0,497	0,235	69	7	86	19	4	20
Summe Fakultät VI	2000	1,525	0,650	127	12	81	13	14	30
	2001	1,676	0,543	142	7	73	13	8	42
	2002	1,538	1,111	98	18	136	45	3	1
	2003	1,235	0,495	116	13	169	27	19	39

For- schungs- und Lehr- einheit	Jahr	Sprecher- schaften in Sonder- for- schungs- bereichen	Mitglied- schaften in Sonder- for- schungs- bereichen	Sprecher- schaften in Forscher- gruppen	Mitglied- schaften in Forscher- gruppen	Sprecher- schaften in interdiszi- plinären For- schungs- schwer- punkten	Mitglied- schaften in interdiszi- plinären For- schungs- schwer- punkten	Sprecher- schaften in Graduier- tenkollegs	Mitglied- schaften in Graduier- tenkollegs
0601	2000	0	0	0	0	0	0	0	0
	2001	0	0	0	0	0	0	0	0
	2002	0	0	0	0	0	0	0	0
	2003	0	0	0	0	0	0	0	0
0602	2000	0	1	0	0	0	0	0	0
	2001	0	2	0	0	0	0	0	0
	2002	0	1	0	0	0	0	0	0
	2003	0	0	0	0	0	0	0	0
0603	2000	0	1	0	0	0	0	0	0
	2001	0	1	0	1	0	0	0	0
	2002	0	2	0	1	0	0	0	0
	2003	0	2	0	1	0	0	0	0
Summe Fakultät VI	2000	0	2	0	0	0	0	0	0
	2001	0	3	0	1	0	0	0	0
	2002	0	3	0	1	0	0	0	0
	2003	0	2	0	1	0	0	0	0

For- schungs- und Lehr- einheit	Jahr	Betreuung von Stu- dien- abschluss- arbeiten	Betreuung von Pro- mo-tionen	Betreuung von Habi- lita-tionen	Betreuung von Wei- ter- bildungs- veranstal- tungen	Organis a- tion von Fach- tagungen	Teilnahme an Wett- bewerben	Teilnahme an Aus- stellungen	Erhaltene Patente und erteil- te Lizen- zen
0601	2000	133	18	0	13	3	0	0	0
	2001	97	7	1	7	10	0	0	0
	2002	83	13	0	2	4	0	1	0
	2003	118	14	0	7	7	2	1	0
0602	2000	31	1	1	0	2	0	0	0
	2001	78	11	0	1	12	0	2	0
	2002	42	5	2	0	4	0	2	0
	2003	22	7	0	0	4	0	0	0
0603	2000	55	17	6	1	4	0	0	0
	2001	32	14	4	1	6	0	1	0
	2002	39	5	0	7	1	0	3	0
	2003	17	15	2	1	9	0	2	0
Summe Fakultät VI	2000	219	36	7	14	9	0	0	0
	2001	207	32	5	9	28	0	3	0
	2002	164	23	2	9	9	0	6	0
	2003	157	36	2	8	20	2	3	0

For- schungs- und Lehr- einheit	Jahr	Gutachter- tätigkeiten für die DFG	Gutachter- tätigkeiten für sonsti- ge Institu- tionen	Ehren- ämter	Aufent- halte von Gast- wissen- schaftlern an der TUB	Gast- aufenthalte von TU- Wissen- schaftlern an anderen Einrich- tungen	Auf- enthalte von Ale- xander- von- Humboldt- Stipen- diaten	Ehrungen von TU- Wissen- schaftlern	Messe- auftritte von TU- Fach- gebieten
0601	2000	33	0	0	3	6	1	0	1
	2001	29	69	39	1	6	1	0	0
	2002	3	29	60	14	5	1	2	1
	2003	4	44	48	9	7	1	2	1
0602	2000	3	0	0	1	3	0	1	1
	2001	5	4	10	4	8	0	1	0
	2002	1	11	18	1	3	0	0	1
	2003	4	7	16	0	3	0	0	0
0603	2000	9	0	0	1	9	0	1	0
	2001	12	10	31	2	15	0	2	0
	2002	5	14	55	8	10	1	2	0
	2003	3	17	36	15	10	1	0	1
Summe Fakultät VI	2000	45	0	0	5	18	1	2	2
	2001	46	83	80	7	29	1	3	0
	2002	9	54	133	23	18	2	4	2
	2003	11	68	100	24	20	2	2	2

2.6.9 Neuberufungen in den Forschungs- und Lehreinheiten der Fakultät VI

Fakultät	Professur		Rufannahme	Dienstantritt
Fakultät VI	Organische Geochemie und Kohelnwas- serstoffs	B. Horsfield		23.05.2001
	Photogrammetrie und Kartographie	O. Hellwich	31.07.2001	22.08.2001
	Explorationsgeologie	W. Dominik	27.06.2002	05.08.2002
	Wasserwirtschaft und Hydroinformatik	R. Hinkelmann	17.12.2003	01.03.2004

2.7 Fakultät VII: Architektur Umwelt Gesellschaft

2.7.1 Forschungs- und Lehreinheiten und Studiengänge der Fakultät VII

Forschungs- und Lehreinheit	Nomenklatur	Studiengänge/Zentren
Architektur	0701	Architektur (D)
Stadt- und Regionalplanung	0702	Stadt- und Regionalplanung (D)
Landschaftsplanung und Ökologie	0703	Landschaftsplanung (D), Landschaftsgestaltung (LA)
Soziologie	0704	Soziologie technikwissenschaftlicher Richtung (D)

2.7.2 Forschungs- und Lehreinheiten und Institute der Fakultät VII

Forschungs- und Lehreinheit	Nomenklatur	Institut
Architektur	0701	Institut für Entwerfen, Baukonstruktionen und Gebäudekunde Institut für Entwerfen, Baukonstruktion und Städtebau Institut für Entwerfen, Konstruktion, Bauwirtschaft und Bau-recht Institut für Baugeschichte, Architekturtheorie und Denkmal-pflege Institut für Darstellung und Gestaltung
Stadt- und Regionalplanung	0702	Institut für Stadt- und Regionalplanung
Landschaftsplanung und Ökologie	0703	Institut für Ökologie Institut für Landschaftsarchitektur und Umweltplanung
Soziologie	0704	Institut für Soziologie

2.7.3 Entwicklung der Studierendenzahlen in den Studiengängen der Fakultät VII

Studiengang	Eingeschriebene Studierende									
	insg. WS 96/97	1. FS WS 96/97	insg. WS 98/99	1. FS WS 98/99	insg. WS 00/01	1. FS WS 00/01	insg. WS 02/03	1. FS WS 02/03	insg. WS 03/04	1. FS WS 03/04
Diplom-Studiengänge										
Architektur	2750	391	2717	403	2589	409	2437	423	2298	361
Landschaftsplanung	1210	179	1186	156	1085	139	953	138	902	126
Stadt- und Regionalplanung	612	89	620	94	584	103	548	80	555	63
Soziologie (Magister)	359	122	239	21	195	36	135	1	121	8
Soziologie technikwiss. Richtung	-	-	-	-	-	-	94	49	142	46

2.7.7 Entwicklung der Studiendauer in den Studiengängen der Fakultät VII

Entwicklung der Studiendauer in den Studiengängen der Fakultät VII und Vergleich mit dem Bundesdurchschnitt									
Studiengang	Median (Md) der Studiendauer								Bund 1998
	WS 96/97	WS 97/98	WS 98/99	WS 99/00	WS 00/01	WS 01/02	WS 02/03	WS 03/04	
Architektur	14,5	14,0	15,0	14,0	13,0	13,0	13,0	13,0	12,6
Landschaftsplanung	15,0	15,0	13,0	14,0	13,0	13,0	14,5	15,0	*12,5
Stadt- und Regionalplanung	13,0	11,5	13,0	13,0	11,5	12,0	13,0	13,0	*12,5
Soziologie (Magis ter)	15,5	13,0	16,0	15,0	-	15,0	-	12,5	12,2
Soziologie technikkwiss. Richtung	-	-	-	-	-	-	-	-	-

*: Aus der Statistik des Wissenschaftsrats wurden vergleichbare Studiengänge ausgewählt, da die an der TU angebotenen Studiengänge nicht aufgeführt sind.

2.7.8 Forschungsleistungen der Forschungs- und Lehreinheiten der Fakultät VII gemäß LINF

For- schungs- und Lehr- einheit	Jahr	Für Perso- nal veraus- gabte Drittmittel (in Mio. €)	Für An- schaf- fungen veraus- gabte Drittmittel (in Mio. €)	Veröffent- lichungen	Heraus- geber- tätigkeiten	Konfe- renzteil- nahmen	Koopera- tionen mit öffent- lichen Institu- tionen	Koopera- tionen mit Wirt- schafts- unter- nehmen	Koopera- tionen mit Universi- täten
0701	2000	0,123	0,258	65	1	37	2	0	17
	2001	0,169	0,386	40	1	22	2	0	16
	2002	0,272	0,499	27	4	85	0	3	13
	2003	0,430	0,328	18	4	104	2	7	9
0702	2000	0,022	0,065	32	1	29	0	0	2
	2001	0,060	0,088	26	0	5	0	0	2
	2002	0,001	0,097	11	2	16	0	0	3
	2003	0,034	0,071	7	1	24	1	0	1
0703	2000	1,348	0,826	105	8	131	21	6	79
	2001	1,170	0,748	157	12	74	16	9	62
	2002	1,479	0,707	119	25	185	32	8	86
	2003	1,486	0,838	115	16	178	39	8	68
0704	2000	0,196	0,14	51	2	61	0	0	5
	2001	0,196	0,013	41	4	18	0	0	5
	2002	0,213	0,035	25	6	56	2	5	8
	2003	0,360	0,068	32	5	73	3	5	10
Summe Fakultät VII	2000	1,689	1,164	252	12	257	23	6	103
	2001	1,595	1,234	264	17	119	18	9	85
	2002	1,965	1,338	182	37	342	34	16	110
	2003	2,310	1,305	174	26	383	45	20	88

For- schungs- und Lehr- einheit	Jahr	Sprecher- schaften in Sonder- for- schungs- bereichen	Mitglied- schaften in Sonder- for- schungs- bereichen	Sprecher- schaften in Forscher- gruppen	Mitglied- schaften in Forscher- gruppen	Sprecher- schaften in interdiszi- plinären For- schungs- schwer- punkten	Mitglied- schaften in interdiszi- plinären For- schungs- schwer- punkten	Sprecher- schaften in Graduier- tenkollegs	Mitglied- schaften in Graduier- tenkollegs
0701	2000	0	0	0	0	0	0	1	2
	2001	0	0	0	0	0	0	1	2
	2002	0	0	0	0	0	0	1	2
	2003	0	0	0	0	0	0	1	2
0702	2000	0	0	0	0	0	0	0	0
	2001	0	0	0	0	0	0	0	0
	2002	0	0	0	0	0	0	0	0
	2003	0	0	0	0	0	0	0	0
0703	2000	0	1	0	0	0	0	0	1
	2001	0	1	1	1	0	0	0	1
	2002	0	1	1	1	0	0	0	6
	2003	0	1	1	3	0	0	0	6
0704	2000	0	0	0	0	0	0	0	0
	2001	0	0	0	0	0	0	0	0
	2002	0	0	0	0	0	0	0	0
	2003	0	0	0	0	0	1	0	0
Summe Fakultät VII	2000	0	1	0	0	0	0	1	3
	2001	0	1	1	0	0	0	1	3
	2002	0	1	1	1	0	0	1	8
	2003	0	1	1	3	0	1	1	8

For- schungs- und Lehr- einheit	Jahr	Betreuung von Stu- dien- abschluss- arbeiten	Betreuung von Pro- motionen	Betreuung von Habi- litationen	Betreuung von Wei- ter- bildungs- veranstal- tungen	Organis a- tion von Fach- tagungen	Teilnahme an Wett- bewerben	Teilnahme an Aus- stel-lungen	Erhaltene Patente und erteil- te Lizen- zen
0701	2000	117	4	0	2	1	24	7	0
	2001	116	3	0	0	1	21	49	0
	2002	351	16	1	11	9	35	38	0
	2003	285	24	0	8	13	28	38	1
0702	2000	14	4	0	0	2	0	1	0
	2001	42	5	0	1	0	0	0	0
	2002	35	7	0	0	0	0	3	0
	2003	88	4	0	0	5	4	2	0
0703	2000	97	20	1	8	19	4	0	0
	2001	133	28	5	11	16	10	10	0
	2002	129	29	3	10	12	9	9	0
	2003	180	26	1	6	24	17	5	1
0704	2000	3	15	0	0	2	0	0	0
	2001	16	4	1	0	4	0	0	0
	2002	11	2	0	0	6	0	0	0
	2003	24	8	4	0	4	0	0	0
Summe Fakultät VII	2000	231	43	1	10	24	28	8	0
	2001	307	40	6	12	21	31	59	0
	2002	526	54	4	21	27	44	50	0
	2003	584	63	5	14	46	49	45	2

For- schungs- und Lehr- einheit	Jahr	Gutachter- tätigkeiten für die DFG	Gutachter- tätigkeiten für sonsti- ge Institu- tionen	Ehren- ämter	Aufent- halte von Gast- wissen- schaftlern an der TUB	Gast- aufenthalte von TU- Wissen- schaftlern an anderen Einrich- tungen	Auf- enthalte von Ale- xander- von- Humboldt- Stipen- diaten	Ehrungen von TU- Wissen- schaftlern	Messe- auftritte von TU- Fach- gebieten
0701	2000	3	0	0	1	1	0	9	0
	2001	11	12	8	0	7	0	6	1
	2002	0	48	77	22	16	1	9	3
	2003	0	29	86	19	38	1	6	3
0702	2000	0	0	7	0	0	0	0	1
	2001	2	2	8	2	1	1	0	0
	2002	0	2	17	5	5	0	1	0
	2003	0	14	20	5	10	0	0	0
0703	2000	45	0	5	3	9	1	1	3
	2001	49	51	43	3	12	1	0	1
	2002	2	53	103	32	28	2	0	1
	2003	5	63	84	24	29	0	1	0
0704	2000	2	0	0	0	1	0	0	0
	2001	6	5	7	1	1	0	1	0
	2002	1	9	20	3	0	0	0	0
	2003	3	19	17	1	1	0	0	0
Summe Fakultät VII	2000	50	0	12	4	11	1	10	4
	2001	68	70	66	6	21	2	7	2
	2002	3	112	217	62	49	3	10	4
	2003	8	125	208	49	78	1	7	3

2.7.9 Neuberufungen in den Forschungs- und Lehreinheiten der Fakultät VII

Fakultät	Professur		Rufannahme	Dienstantritt
Fakultät VII	Bodenkunde	M. Kaupenjohann	22.08.2001	01.10.2001
	Soziologie, insbesondere Theorie moderner Gesellschaften	H. Knoblauch	14.12.2001	01.04.2002
	Bioklimatologie	D. Scherer	28.01.2003	01.04.2003
	Organisationssoziologie	A. Windeler	22.09.2003	01.10.2003
	Landschaftsarchitektur / Freiraumplanung	U. Giseke	09.10.2003	13.11.2003
	Ingenieurbiologie	N. Kühn	14.11.2003	01.12.2003
	Bestandsentwicklung und Erneuerung von Siedlungseinheiten	E. Pahl-Weber	05.01.2004	01.03.2004
	Stadt- u. Regionalökonomie	D. Henckel	08.01.2004	15.03.2004

2.8 Fakultät VIII: Wirtschaft und Management

2.8.1 Forschungs- und Lehreinheiten und Studiengänge der Fakultät VIII

Forschungs- und Lehreinheit	Nomenklatur	Studiengänge/Zentren
Volkswirtschaftslehre und Wirtschaftsrecht	0801	Volkswirtschaftslehre (D, MA), Europawissenschaften (WB)
Betriebswirtschaftslehre	0802	Betriebswirtschaftslehre (D)
Technologie und Management	0803	Wirtschaftsingenieurwesen (D)
Public Health	0804	Public Health (WB)

2.8.2 Forschungs- und Lehreinheiten und Institute der Fakultät VIII

Forschungs- und Lehreinheit	Nomenklatur	Institut
Volkswirtschaftslehre und Wirtschaftsrecht	0801	Institut für Volkswirtschaftslehre und Wirtschaftsrecht
Betriebswirtschaftslehre	0802	Institut für Betriebswirtschaftslehre
Technologie und Management	0803	Institut für Technologie und Management
Public Health	0804	Institut für Gesundheitswissenschaften

2.8.3 Entwicklung der Studierendenzahlen in den Studiengängen der Fakultät VIII

Studiengang	Eingeschriebene Studierende									
	insg. WS 96/97	1. FS WS 96/97	insg. WS 98/99	1. FS WS 98/99	insg. WS 00/01	1. FS WS 00/01	insg. WS 02/03	1. FS WS 02/03	insg. WS 03/04	1. FS WS 03/04
Betriebswirtschaftslehre	1689	139	1199	93	1054	133	1148	132	1241	125
Volkswirtschaftslehre	549	59	415	28	417	61	373	40	401	39
Wirtschaftsingenieurwesen	2174	244	2099	258	2139	262	2217	258	2242	239

2.8.4 Entwicklung des Frauenanteils in den Studiengängen der Fakultät VIII

Studiengang	Relativer Anteil der eingeschriebenen weiblichen Studierenden									
	insg. WS 96/97	% WS 96/97	insg. WS 98/99	% WS 98/99	insg. WS 00/01	% WS 00/01	insg. WS 02/03	% WS 02/03	insg. WS 03/04	% WS 03/04
Betriebswirtschaftslehre	1689	35,8	1199	37,4	1054	40,8	1148	43,7	1241	46,9
Volkswirtschaftslehre	549	33,0	415	32,1	417	36,7	373	40,0	401	38,4
Wirtschaftsingenieurwesen	2174	9,6	2099	10,2	2139	12,7	2217	14,9	2242	15,1

2.8.5 Entwicklung des Ausländeranteils in den Studiengängen der Fakultät VIII

Studiengang	Relativer Anteil der eingeschriebenen ausländischen Studierenden									
	insg. WS 96/97	% WS 96/97	insg. WS 98/99	% WS 98/99	insg. WS 00/01	% WS 00/01	insg. WS 02/03	% WS 02/03	insg. WS 03/04	% WS 03/04
Betriebswirtschaftslehre	1689	25,8	1199	27,9	1054	27,8	1148	25,4	1241	24,0
Volkswirtschaftslehre	549	29,1	415	32,8	417	36,2	373	35,7	401	33,4
Wirtschaftingenieurwesen	2174	15,9	2099	16,6	2139	16,3	2217	16,7	2242	16,8

2.8.6 Entwicklung der Absolventenzahlen in den Studiengängen der Fakultät VIII einschließlich des Frauen- und Ausländeranteils

Studiengang	Absolventenzahl				Frauenanteil				Ausländeranteil			
	WS 00/01	WS 01/02	WS 02/03	WS 03/04	WS 00/01	WS 01/02	WS 02/03	WS 03/04	WS 00/01	WS 01/02	WS 02/03	WS 03/04
Betriebswirtschaftslehre	40	37	35	54	42,5	46,0	34,3	53,7	25,0	32,4	14,3	24,1
Volkswirtschaftslehre	10	12	9	10	30,0	16,7	22,2	40,0	30,0	25,0	33,3	20,0
Wirtschaftingenieurwesen	92	98	78	95	10,9	9,2	9,0	10,5	8,7	10,2	16,7	11,6

2.8.7 Entwicklung der Studiendauer in den Studiengängen der Fakultät VIII

Entwicklung der Studiendauer in den Studiengängen der Fakultät VIII und Vergleich mit dem Bundesdurchschnitt										
Studiengang	Median (Md) der Studiendauer									Bund 1998
	WS 96/97	WS 97/98	WS 98/99	WS 99/00	WS 00/01	WS 01/02	WS 02/03	WS 03/04		
Betriebswirtschaftslehre	12,0	12,0	12,0	12,0	11,0	11,0	12,0	11,0	10,9	
Volkswirtschaftslehre	12,0	12,0	13,0	13,0	13,0	13,5	14,0	11,0	11,3	
Wirtschaftingenieurwesen	13,0	12,0	12,0	13,0	13,0	13,0	12,5	12,0	11,2	

2.8.8 Forschungsleistungen der Forschungs- und Lehreinheiten der Fakultät VIII gemäß LINF

For- schungs- und Lehr- einheit	Jahr	Für Perso- nal veraus- gabte Drittmittel (in Mio. €)	Für An- schaf- fungen veraus- gabte Drittmittel (in Mio. €)	Veröffent- lichungen	Heraus- geber- tätigkeiten	Konfe- renzteil- nahmen	Koopera- tionen mit öffent- lichen Institu- tionen	Koopera- tionen mit Wirt- schafts- unter- nehmen	Koopera- tionen mit Universi- täten
0801	2000	0,067	0,189	43	7	28	2	0	4
	2001	0,233	0,239	46	8	31	2	0	12
	2002	0,487	0,312	83	13	51	3	6	38
	2003	0,648	0,436	64	10	84	1	7	22
0802	2000	0,088	0,006	47	7	21	0	2	2
	2001	0,091	0,010	56	3	27	0	2	2
	2002	0,115	0,001	48	6	35	0	2	2
	2003	0,125	0,017	35	6	25	0	2	2
0803	2000	0,543	0,123	45	6	42	6	26	22
	2001	0,755	0,101	78	5	80	6	24	26
	2002	0,817	0,138	84	8	75	6	39	24
	2003	0,639	0,078	110	11	102	3	33	12
0804	2000	0,437	0,051	10	3	26	0	0	12
	2001	0,512	0,116	21	1	7	0	0	19
	2002	0,498	0,237	58	7	56	5	0	42
	2003	0,555	0,180	43	4	58	7	1	23
Summe Fakultät VIII	2000	1.135	0,370	144	23	117	8	28	40
	2001	1.591	0,465	201	17	144	8	26	59
	2002	1.917	0,686	272	34	217	14	47	106
	2003	1,967	0,725	251	31	269	11	43	59

For- schungs- und Lehr- einheit	Jahr	Sprecher- schaften in Sonder- for- schungs- bereichen	Mitglied- schaften in Sonder- for- schungs- bereichen	Sprecher- schaften in Forscher- gruppen	Mitglied- schaften in Forscher- gruppen	Sprecher- schaften in interdiszi- plinären For- schungs- schwer- punkten	Mitglied- schaften in interdiszi- plinären For- schungs- schwer- punkten	Sprecher- schaften in Graduier- tenkollegs	Mitglied- schaften in Graduier- tenkollegs
0801	2000	0	1	0	0	0	0	1	2
	2001	0	1	0	0	0	0	1	2
	2002	0	1	0	0	0	0	1	2
	2003	0	1	0	0	0	0	1	2
0802	2000	0	1	0	0	0	0	0	0
	2001	0	0	0	0	0	0	0	0
	2002	0	0	0	0	0	0	0	0
	2003	0	0	0	0	0	0	0	0
0803	2000	0	2	0	0	0	0	0	0
	2001	0	2	1	0	0	0	0	0
	2002	0	2	0	0	0	0	0	1
	2003	0	2	0	0	0	0	0	1
0804	2000	0	0	0	0	0	0	0	2
	2001	0	0	0	0	0	0	0	2
	2002	0	0	0	0	0	0	0	2
	2003	0	0	0	0	0	0	0	2
Summe Fakultät VIII	2000	0	4	0	0	0	0	1	4
	2001	0	3	0	0	0	0	1	4
	2002	0	3	0	0	0	0	1	5
	2003	0	3	0	0	0	0	1	5

For- schungs- und Lehr- einheit	Jahr	Betreuung von Stu- dien- abschluss- arbeiten	Betreuung von Pro- mo-tionen	Betreuung von Habi- litationen	Betreuung von Wei- ter- bildungs- veranstal- tungen	Organis a- tion von Fach- tagungen	Teilnahme an Wett- bewerben	Teilnahme an Aus- stellungen	Erhaltene Patente und erteil- te Lizen- zen
0801	2000	29	14	1	3	3	0	0	0
	2001	34	3	7	1	6	0	0	0
	2002	16	21	2	0	8	0	0	0
	2003	72	8	1	39	6	0	0	0
0802	2000	62	11	0	11	3	0	0	0
	2001	76	15	1	19	5	0	0	0
	2002	93	13	1	30	5	0	0	0
	2003	86	9	1	21	3	0	0	0
0803	2000	57	4	0	0	3	0	0	0
	2001	82	11	1	2	1	0	0	0
	2002	112	15	1	2	3	0	0	0
	2003	85	12	1	0	1	0	0	0
0804	2000	4	2	0	1	2	0	0	0
	2001	9	0	0	1	10	0	0	0
	2002	36	5	0	8	12	0	1	0
	2003	34	3	0	2	6	0	0	0
Summe Fakultät VIII	2000	152	31	1	15	11	0	0	0
	2001	201	29	9	23	22	0	0	0
	2002	257	54	4	40	27	0	1	0
	2003	277	32	3	62	16	0	0	0

For- schungs- und Lehr- einheit	Jahr	Gutachter- tätigkeiten für die DFG	Gutachter- tätigkeiten für sonsti- ge Institu- tionen	Ehren- ämter	Aufent- halte von Gast- wissen- schaftlern an der TUB	Gast- aufenthalte von TU- Wissen- schaftlern an anderen Einrich- tungen	Auf- enthalte von Ale- xander- von- Humboldt- Stipen- diaten	Ehrungen von TU- Wissen- schaftlern	Messe- auftritte von TU- Fach- gebieten
0801	2000	23	0	0	0	0	0	2	1
	2001	20	25	21	1	3	0	2	0
	2002	1	37	58	0	1	0	0	0
	2003	1	25	53	1	4	0	0	0
0802	2000	4	0	0	0	1	0	0	0
	2001	3	2	8	0	3	0	1	0
	2002	1	1	12	5	9	0	0	0
	2003	1	2	12	5	3	0	0	0
0803	2000	1	0	0	0	1	0	0	0
	2001	3	4	9	0	0	0	0	0
	2002	0	5	51	1	2	0	4	0
	2003	1	24	52	2	4	0	0	0
0804	2000	11	0	0	0	0	0	0	0
	2001	5	7	4	0	0	0	0	0
	2002	0	37	16	14	11	0	1	0
	2003	0	38	36	4	7	0	0	0
Summe Fakultät VIII	2000	39	0	0	0	2	0	2	1
	2001	31	38	42	1	6	0	3	0
	2002	2	80	137	20	23	0	5	0
	2003	3	89	153	12	18	0	0	0

2.8.9 Neuberufungen in den Forschungs- und Lehreinheiten der Fakultät VIII

Fakultät	Professur		Rufannahme	Dienstantritt
Fakultät VIII	Innovations- und Technologiemanagement	H. Gemünden		01.04.2002
	Empirische Wirtschaftsforschung	G. Wagner	12.02.2002	01.04.2002
	Management im Gesundheitswesen	R. Busse	06.03.2002	01.04.2002
	Investition und Finanzierung	H. Hirth	26.06.2002	30.09.2002
	VWL, insbes. Netzwerk- und IuK-Ökonomie	C. Wey	06.11.2003	03.12.2003
	VWL, insbes. Mikroökonomie	D. Kübler	26.11.2003	01.01.2004
	Entwerfen, Bauten des Gesundheitswesens	C. Nickl-Weller	10.02.2004	29.04.2004

2.9 Veränderung von Kennzahlen der Fakultäten

2.9.1 Entwicklung der Studierendenzahlen in den Fakultäten

Fakultät	Eingeschriebene Studierende									
	insg. WS 96/97	1. FS WS 96/97	insg. WS 98/99	1. FS WS 98/99	insg. WS 00/01	1. FS WS 00/01	insg. WS 02/03	1. FS WS 02/03	insg. WS 03/04	1. FS WS 03/04
I	6888	752	5836	823	5821	1106	6223	1109	6025	739
II	2553	283	1962	256	2062	469	2625	795	2754	445
III	3456	489	2896	438	2616	466	2676	616	3427	1184
IV	4518	529	4080	654	4080	657	4090	679	4054	630
V	4382	438	3891	495	3854	739	4523	972	4692	770
VI	2520	362	2333	276	1979	192	1544	219	1817	551
VII	5494	814	5146	696	4744	717	4411	767	4279	672
VIII	4506	482	3808	421	3709	498	3843	470	3998	442

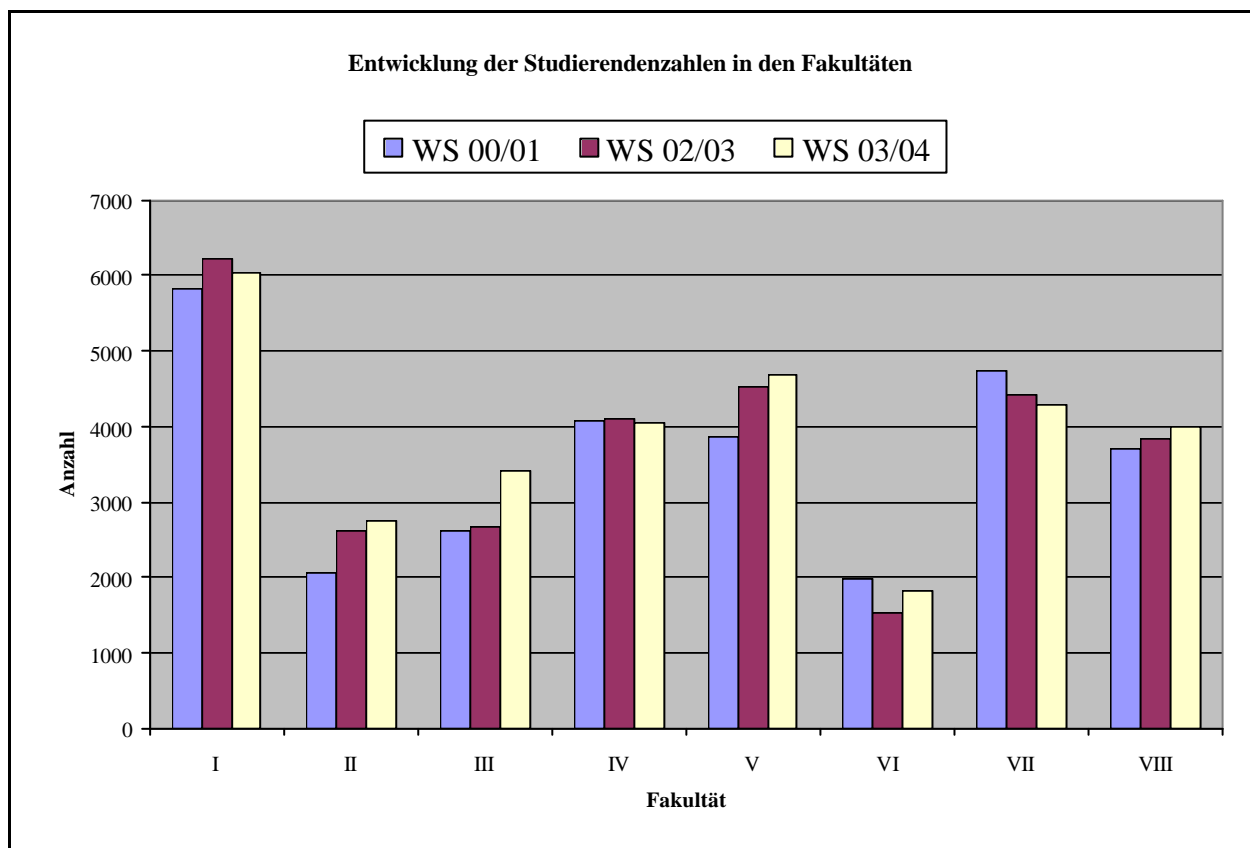

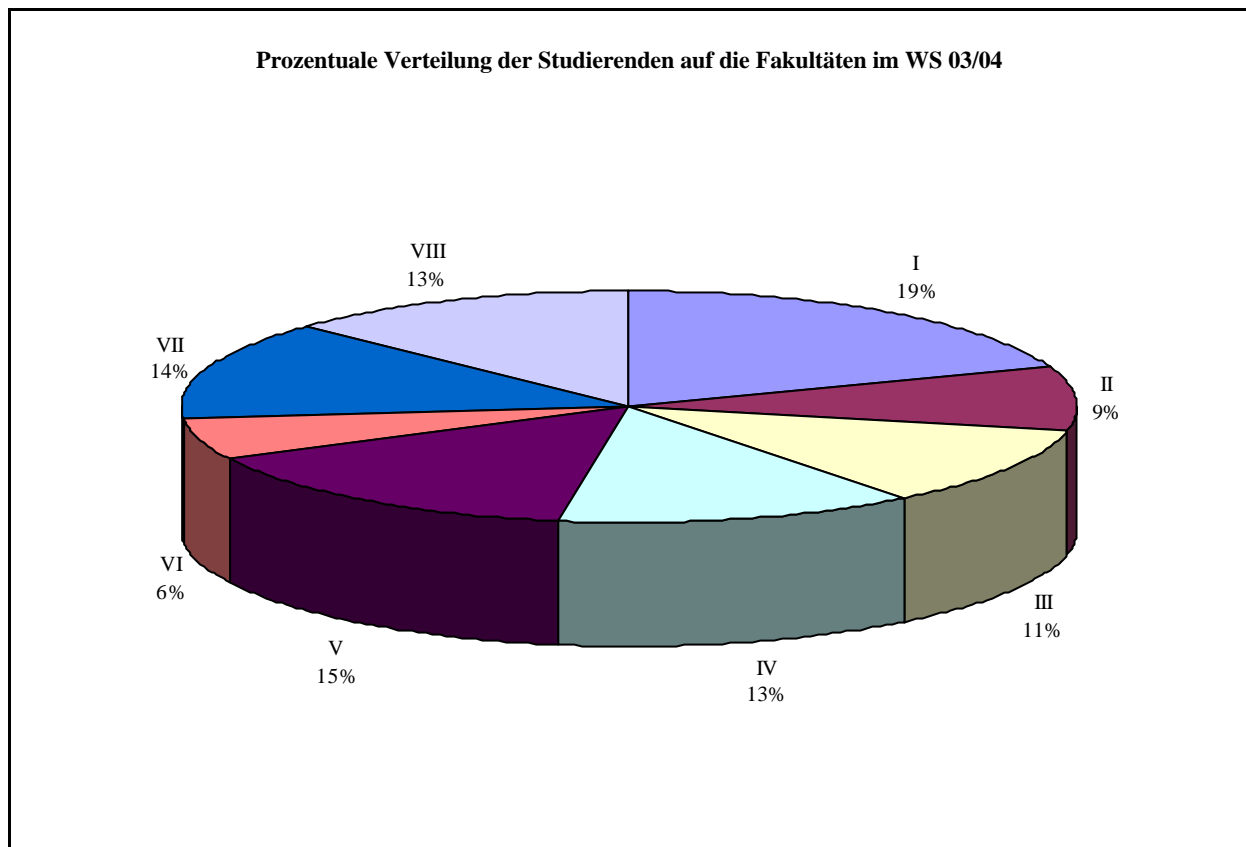

2.9.2 Entwicklung des Frauenanteils unter den Studierenden der Fakultäten

Fakultät	Relativer Anteil der eingeschriebenen weiblichen Studierenden									
	insg. WS 96/97	% WS 96/97	insg. WS 98/99	% WS 98/99	insg. WS 00/01	% WS 00/01	insg. WS 02/03	% WS 02/03	insg. WS 03/04	% WS 03/04
I	6888	60,9	5836	61,4	5821	62,0	6223	61,8	6025	60,7
II	2553	25,0	1962	26,5	2062	30,6	2625	34,5	2754	34,2
III	3456	29,3	2896	32,0	2616	36,1	2676	38,9	3427	41,8
IV	4518	10,7	4080	11,1	4080	11,5	4090	10,9	4054	10,4
V	4382	23,2	3891	25,3	3854	25,4	4523	25,5	4692	24,6
VI	2520	22,5	2333	23,3	1979	23,7	1544	25,6	1817	28,9
VII	5494	48,0	5146	48,8	4744	50,2	4411	50,7	4279	50,1
VIII	4506	23,4	3808	22,4	3709	24,8	3843	27,6	3998	28,9

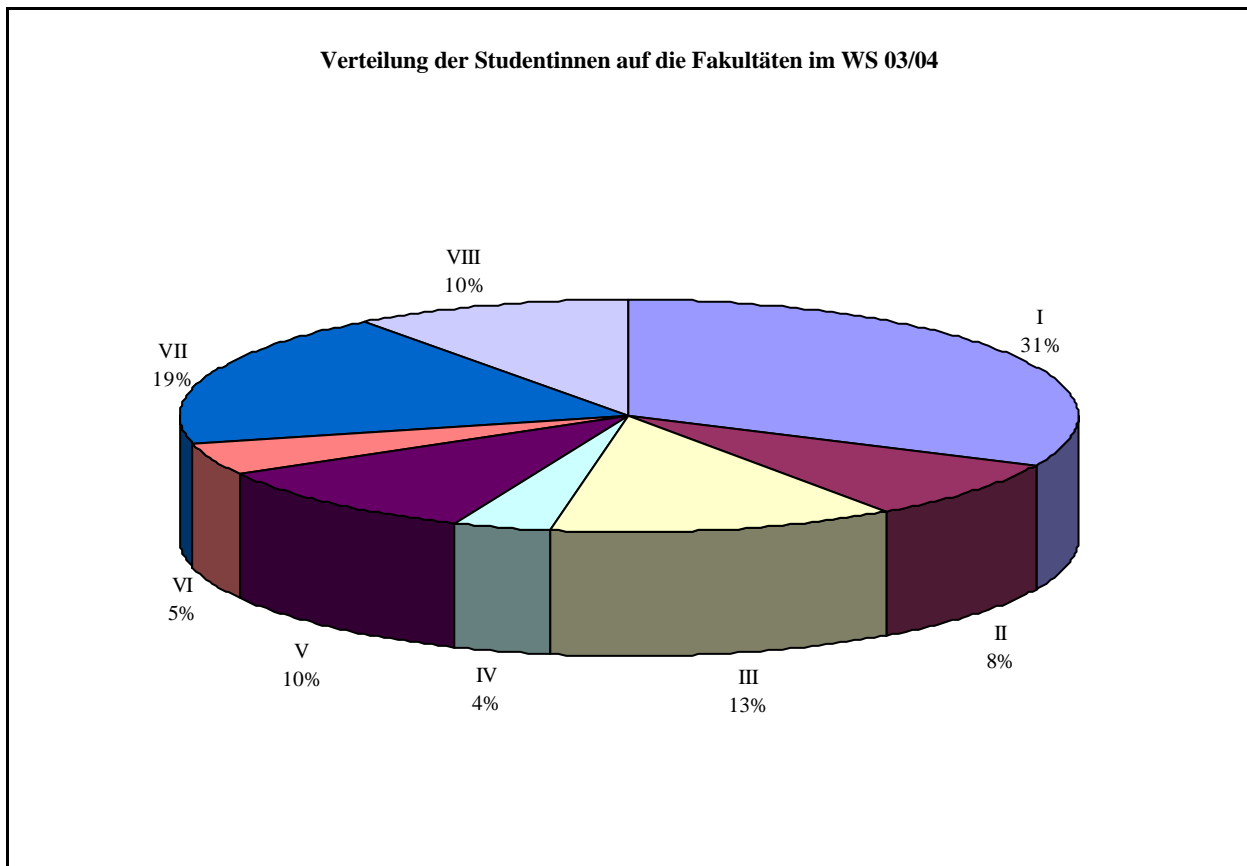
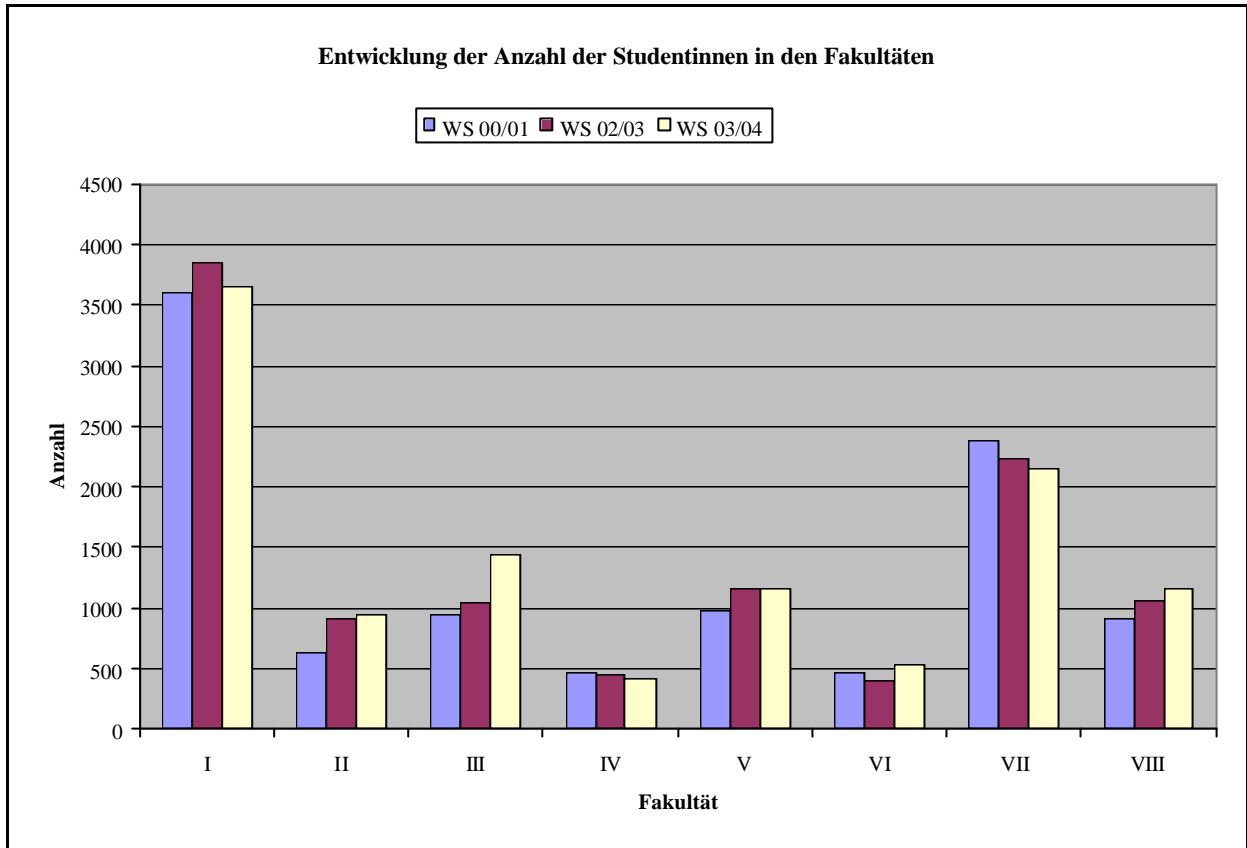

2.9.3 Entwicklung des Ausländeranteils unter den Studierenden der Fakultäten

Fakultät	Relativer Anteil der eingeschriebenen ausländischen Studierenden									
	insg. WS 96/97	% WS 96/97	insg. WS 98/99	% WS 98/99	insg. WS 00/01	% WS 00/01	insg. WS 02/03	% WS 02/03	insg. WS 03/04	% WS 03/04
I	6888	12,1	5836	13,5	5821	16,2	6223	17,2	6025	17,4
II	2553	16,3	1962	16,4	2062	18,0	2625	18,9	2754	20,5
III	3456	17,9	2896	19,0	2616	18,4	2676	18,5	3427	16,2
IV	4518	28,7	4080	32,2	4080	33,9	4090	33,0	4054	33,0
V	4382	20,9	3891	20,5	3854	21,3	4523	20,7	4692	20,6
VI	2520	19,7	2333	17,9	1979	17,9	1544	17,2	1817	17,0
VII	5494	9,6	5146	9,6	4744	10,4	4411	11,7	4279	12,4
VIII	4506	21,1	3808	21,4	3709	21,7	3843	21,1	3998	20,7

2.9.4 Entwicklung der Absolventenzahlen der Fakultäten einschließlich des Frauen- und Ausländeranteils

Fakultät	Absolventenzahl				Frauenanteil				Ausländeranteil			
	WS 00/01	WS 01/02	WS 02/03	WS 03/04	WS 00/01	WS 01/02	WS 02/03	WS 03/04	WS 00/01	WS 01/02	WS 02/03	WS 03/04
I	99	107	138	124	65,7	71,0	69,6	66,9	5,1	8,4	13,0	11,3
II	61	60	43	56	27,9	33,3	23,3	28,6	13,1	10,0	11,6	7,1
III	106	126	115	111	42,5	31,0	27,8	31,5	13,2	17,5	11,3	17,1
IV	153	116	131	139	13,1	3,5	12,2	10,1	34,0	29,3	24,4	33,1
V	121	138	150	112	19,8	28,3	40,6	33,9	14,9	17,4	24,0	20,5
VI	99	69	73	75	21,2	30,4	30,1	14,7	14,1	1,5	8,2	8,0
VII	202	255	233	212	44,6	53,7	54,1	50,9	5,9	5,9	7,3	9,0
VIII	142	147	122	64	21,1	19,1	17,2	51,6	14,8	17,0	17,2	23,4

2.9.5 Forschungsleistungen der Forschungs- und Lehreinheiten der Fakultäten gemäß LINF

2.9.5.1 Entwicklung der Drittmittelausgaben sowie der Publikations- und Kooperationsaktivitäten

Fakultät	Jahr	Für Personal verausgabte Drittmittel (in Mio. €)	Für Anschaffungen verausgabte Drittmittel (in Mio. €)	Veröffentlichungen	Herausgeber-tätigkeiten	Konferenzteilnahmen	Kooperationen mit öffentlichen Institutionen	Kooperationen mit Wirtschaftsunternehmen	Kooperationen mit Universitäten
I	2001	1.800	0,406	367	84	317	6	0	28
	2002	2.038	0,530	406	103	411	13	9	45
	2003	2.039	0,638	238	112	393	10	8	36
II	2001	6.753	5.384	544	36	442	82	57	311
	2002	7.730	4.066	497	74	685	171	72	412
	2003	8,383	5,043	558	73	858	185	94	317
III	2001	7.015	2.848	401	29	291	36	63	148
	2002	7.289	3.386	194	29	492	63	131	228
	2003	7,360	3,839	351	28	387	79	101	152
IV	2001	6.797	2.701	427	36	252	33	58	108
	2002	8.222	2.984	272	42	380	61	95	137
	2003	9,037	5,225	415	44	508	59	93	98
V	2001	9.945	3.758	322	16	189	83	115	230
	2002	10.027	3.868	258	30	375	93	235	295
	2003	9,847	3,100	208	19	358	105	246	201
VI	2001	1.676	0,543	142	7	73	13	8	42
	2002	1.538	1.111	98	18	136	25	14	45
	2003	1,235	0,495	116	13	169	27	19	39
VII	2001	1.595	1.234	264	17	119	18	9	85
	2002	1.965	1.338	182	37	342	34	16	110
	2003	2,310	1,305	174	27	383	45	20	88
VIII	2001	1.591	0,465	201	17	144	8	26	59
	2002	1.917	0,686	272	34	217	14	47	106
	2003	1,967	0,725	251	31	269	11	43	60

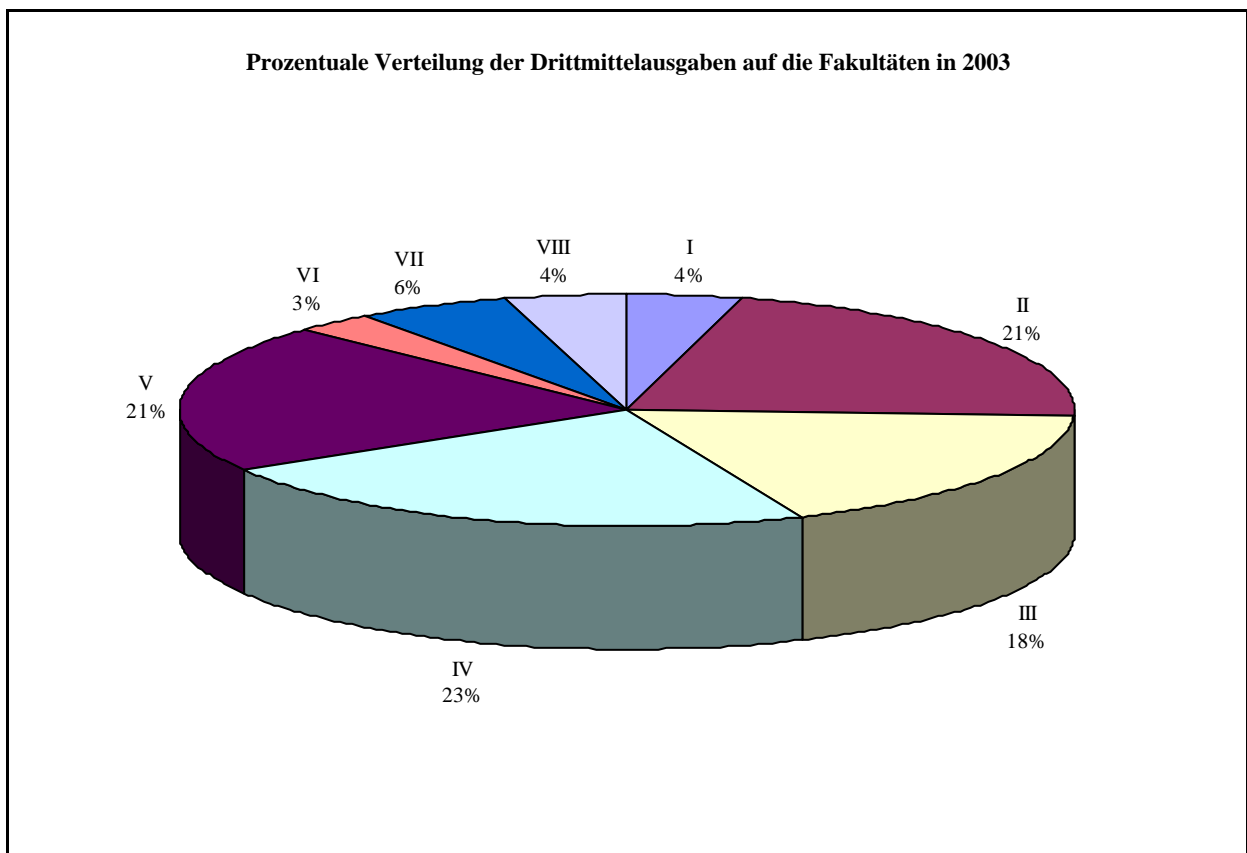
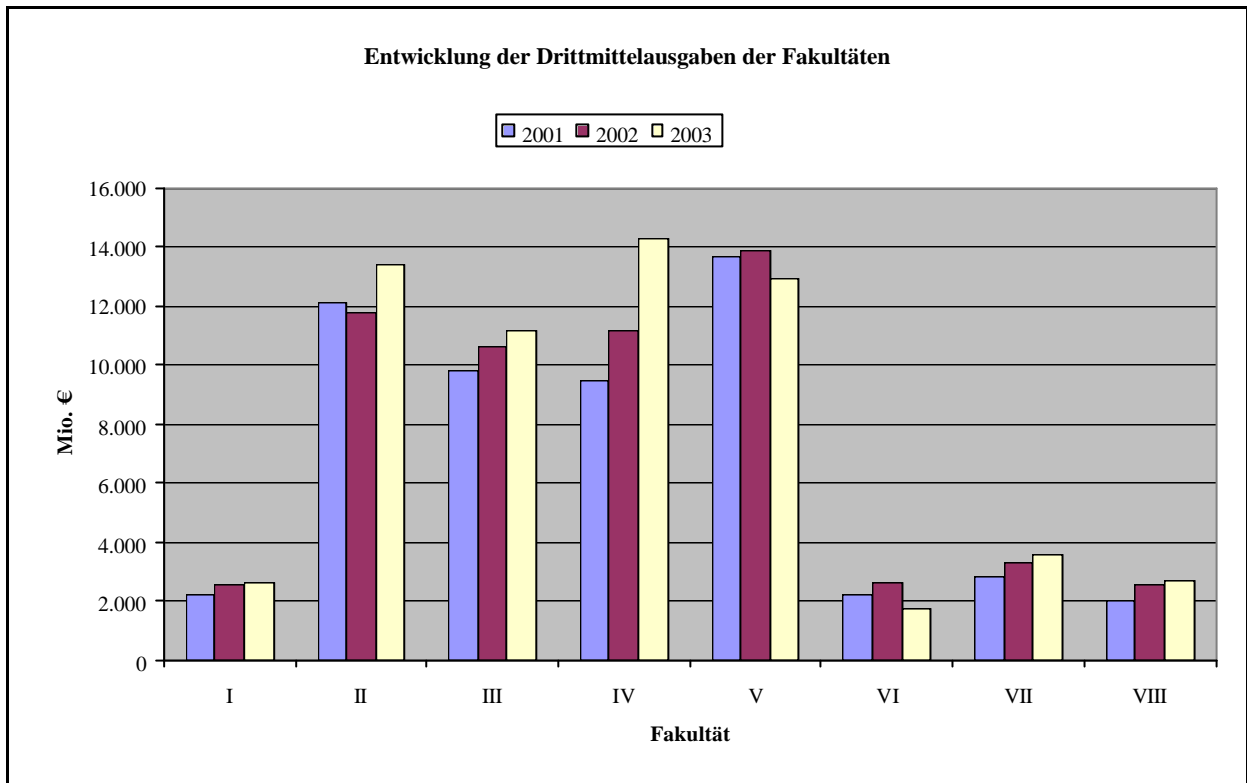

2.9.5.2 Entwicklung der Sprecher- und Mitgliedschaften in Forschungsprojekten

Fakultät	Jahr	Sprecher- schaften in Sonder- for- schungs- bereichen	Mitglied- schaften in Sonder- for- schungs- bereichen	Sprecher- schaften in Forscher- gruppen	Mitglied- schaften in Forscher- gruppen	Sprecher- schaften in interdiszi- plinären For- schungs- schwer- punkten	Mitglied- schaften in interdiszi- plinären For- schungs- schwer- punkten	Sprecher- schaften in Graduier- tenkollegs	Mitglied- schaften in Graduier- tenkollegs
I	2001	0	0	0	1	0	0	0	2
	2002	0	0	0	1	0		0	2
	2003	0	0	0	1	0	1	0	2
II	2001	4	71	0	4	0	0	3	22
	2002	4	70	0	5	0	0	3	26
	2003	3	57	0	5	0	0	3	25
III	2001	1	21	0	6	1	2	0	2
	2002	0	5	0	6	0	0	1	5
	2003	1	5	0	6	0	0	1	3
IV	2001	0	3	1	2	0	1	2	12
	2002	0	4	1	2	0	0	1	5
	2003	0	3	1	0	0	1	1	4
V	2001	3	37	2	13	0	2	0	1
	2002	2	6	1	2	0	0	0	7
	2003	2	25	1	8	1	2	0	7
VI	2001	0	3	0	1	0	0	0	0
	2002	0	3	0	1	0	0	0	0
	2003	0	2	0	1	0	0	0	0
VII	2001	0	1	1	1	0	0	1	3
	2002	0	1	1	1	0	0	1	8
	2003	0	1	1	3	0	1	1	8
VIII	2001	0	3	0	0	0	0	1	4
	2002	0	3	0	0	0	0	1	5
	2003	0	3	0	0	0	0	1	5

2.9.5.3 Entwicklung von Betreuungsaktivitäten

Fakultät	Jahr	Betreuung von Studienabschlussarbeiten	Betreuung von Promotionen	Betreuung von Habilitationen	Betreuung von Weiterbildungsveranstaltungen	Organisation von Fachtagungen	Teilnahme an Wettbewerben	Teilnahme an Ausstellungen	Erhaltene Patente und erteilte Lizenzen
I	2001	476	101	13	19	76	0	5	0
	2002	445	85	13	18	46	0	2	0
	2003	346	78	10	25	40	0	12	0
II	2001	152	109	14	15	55	0	1	4
	2002	143	98	23	13	51	0	2	4
	2003	98	110	9	14	55	1	2	3
III	2001	299	105	7	58	39	0	19	3
	2002	215	117	5	30	43	0	16	5
	2003	254	98	5	12	58	0	7	6
IV	2001	329	57	7	3	90	0	2	4
	2002	344	83	6	7	121	0	1	3
	2003	345	80	7	3	128	0	2	6
V	2001	299	60	4	46	28	0	7	0
	2002	332	70	3	38	45	0	4	2
	2003	271	71	1	26	37	0	1	6
VI	2001	207	32	5	9	28	0	3	0
	2002	164	23	2	9	9	0	6	0
	2003	157	36	2	8	20	2	3	0
VII	2001	307	40	6	12	21	31	59	0
	2002	526	54	4	21	27	44	50	0
	2003	584	63	5	14	46	49	45	2
VIII	2001	201	29	9	23	22	0	0	0
	2002	257	54	4	40	27	0	1	0
	2003	277	32	3	62	16	0	0	0

2.9.5.4 Entwicklung von Aktivitäten in der Scientific Community

Fakultät	Jahr	Gutachter- tätigkeiten für die DFG	Gutachter- tätigkeiten für sonsti- ge Institu- tionen	Ehren- ämter	Aufent- halte von Gast- wissen- schaftlern an der TUB	Gast- aufenthalte von TU- Wissen- schaftlern an anderen Einrich- tungen	Auf- enthalte von Ale- xander- von- Humboldt- Stipen- diaten	Ehrungen von TU- Wissen- schaftlern	Messe- auftritte von TU- Fach- gebieten
I	2001	102	115	90	12	27	6	6	1
	2002	11	126	125	32	26	9	11	2
	2003	10	142	60	36	20	12	3	4
II	2001	111	106	127	25	101	13	12	5
	2002	25	110	181	147	199	18	22	1
	2003	25	193	189	232	114	20	19	6
III	2001	88	105	84	9	37	5	3	14
	2002	19	88	200	76	87	4	10	13
	2003	17	74	196	86	68	0	7	18
IV	2001	41	51	77	5	22	2	4	3
	2002	12	71	121	127	76	2	18	9
	2003	28	62	145	50	83	1	5	13
V	2001	120	134	116	2	32	1	2	8
	2002	23	127	239	37	65	2	4	14
	2003	18	98	259	65	82	0	4	10
VI	2001	46	83	80	7	29	1	3	9
	2002	9	54	133	23	18	2	4	2
	2003	11	68	100	24	20	2	2	2
VII	2001	68	70	66	6	21	2	7	2
	2002	3	112	217	62	49	3	10	4
	2003	8	125	208	49	78	1	7	3
VIII	2001	31	38	42	1	6	0	3	0
	2002	2	80	137	20	23	0	5	0
	2003	3	89	153	12	18	0	0	0