

Rechenschaftsbericht 2004 – 2006

des

Präsidenten der

Technischen Universität Berlin

**Teil 2:
Zahlen-Daten-Fakten**

Januar 2007

	Seite
1.9 Sonstige wissenschaftliche Aktivitäten	31
1.9.1 Publikationstätigkeiten	31
1.9.2 Kooperationen	31
1.9.3 Mitgliedschaften und Sprecherschaften in Forschungsprojekten	31
1.9.4 Betreuungsleistungen	32
1.9.5 Tätigkeiten in der Scientific Community	32
1.9.6 Weitere Aktivitäten	32
2 Entwicklungen in den Fakultäten	33
2.1 Fakultät I: Geisteswissenschaften	33
2.1.1 Forschungs- und Lehreinheiten und Studiengänge der Fakultät I	33
2.1.2 Forschungs- und Lehreinheiten und Institute der Fakultät I	33
2.1.3 Entwicklung der Studierendenzahlen in den Studiengängen der Fakultät I	34
2.1.4 Entwicklung des Frauenanteils in den Studiengängen der Fakultät I	35
2.1.5 Entwicklung des Ausländeranteils in den Studiengängen der Fakultät I	36
2.1.6 Entwicklung der Absolventenzahlen in den Studiengängen der Fakultät I einschließlich des Frauen- und Ausländeranteils	38
2.1.7 Entwicklung der Studiendauer in den Studiengängen der Fakultät I	39
2.1.8 Forschungsleistungen der Forschungs- und Lehreinheiten der Fakultät I gemäß LINF	40
2.1.9 Neuberufungen in der Fakultät I	44
2.2 Fakultät II: Mathematik und Naturwissenschaften	45
2.2.1 Forschungs- und Lehreinheiten und Studiengänge der Fakultät II	45
2.2.2 Forschungs- und Lehreinheiten und Institute der Fakultät II	45
2.2.3 Entwicklung der Studierendenzahlen in den Studiengängen der Fakultät II	45
2.2.4 Entwicklung des Frauenanteils in den Studiengängen der Fakultät II	46
2.2.5 Entwicklung des Ausländeranteils in den Studiengängen der Fakultät II	46
2.2.6 Entwicklung der Absolventenzahlen in den Studiengängen der Fakultät II einschließlich des Frauen- und Ausländeranteils	46
2.2.7 Entwicklung der Studiendauer in den Studiengängen der Fakultät II	47
2.2.8 Forschungsleistungen der Forschungs- und Lehreinheiten der Fakultät II gemäß LINF	47
2.2.9 Neuberufungen in der Fakultät II	51
2.3 Fakultät III: Prozesswissenschaften	52
2.3.1 Forschungs- und Lehreinheiten und Studiengänge der Fakultät III	52
2.3.2 Forschungs- und Lehreinheiten und Institute der Fakultät III	52
2.3.3 Entwicklung der Studierendenzahlen in den Studiengängen der Fakultät III	53

	Seite	
2.3.4	Entwicklung des Frauenanteils in den Studiengängen der Fakultät III	53
2.3.5	Entwicklung des Ausländeranteils in den Studiengängen der Fakultät III	54
2.3.6	Entwicklung der Absolventenzahlen in den Studiengängen der Fakultät III einschließlich des Frauen- und Ausländeranteils	54
2.3.7	Entwicklung der Studiendauer in den Studiengängen der Fakultät III	55
2.3.8	Forschungsleistungen der Forschungs- und Lehreinheiten der Fakultät III gemäß LINF	56
2.3.9	Neuberufungen in der Fakultät III	60
2.4	Fakultät IV: Elektrotechnik und Informatik	61
2.4.1	Forschungs- und Lehreinheiten und Studiengänge der Fakultät IV	61
2.4.2	Forschungs- und Lehreinheiten und Institute der Fakultät IV	61
2.4.3	Entwicklung der Studierendenzahlen in den Studiengängen der Fakultät IV	61
2.4.4	Entwicklung des Frauenanteils in den Studiengängen der Fakultät IV	61
2.4.5	Entwicklung des Ausländeranteils in den Studiengängen der Fakultät IV	62
2.4.6	Entwicklung der Absolventenzahlen in den Studiengängen der Fakultät IV einschließlich des Frauen- und Ausländeranteils	62
2.4.7	Entwicklung der Studiendauer in den Studiengängen der Fakultät IV	62
2.4.8	Forschungsleistungen der Forschungs- und Lehreinheiten der Fakultät IV gemäß LINF	63
2.4.9	Neuberufungen in der Fakultät IV	65
2.5	Fakultät V: Verkehrs- und Maschinensysteme	66
2.5.1	Forschungs- und Lehreinheiten und Studiengänge der Fakultät V	66
2.5.2	Forschungs- und Lehreinheiten und Institute der Fakultät V	66
2.5.3	Entwicklung der Studierendenzahlen in den Studiengängen der Fakultät V	66
2.5.4	Entwicklung des Frauenanteils in den Studiengängen der Fakultät V	67
2.5.5	Entwicklung des Ausländeranteils in den Studiengängen der Fakultät V	67
2.5.6	Entwicklung der Absolventenzahlen in den Studiengängen der Fakultät V einschließlich des Frauen- und Ausländeranteils	67
2.5.7	Entwicklung der Studiendauer in den Studiengängen der Fakultät V	68
2.5.8	Forschungsleistungen der Forschungs- und Lehreinheiten der Fakultät V gemäß LINF	69
2.5.9	Neuberufungen in der Fakultät V	73
2.6	Fakultät VI: Bauingenieurwesen und Angewandte Geowissenschaften	74
2.6.1	Forschungs- und Lehreinheiten und Studiengänge der Fakultät VI	74
2.6.2	Forschungs- und Lehreinheiten und Institute der Fakultät VI	74

	Seite	
2.6.3	Entwicklung der Studierendenzahlen in den Studiengängen der Fakultät VI	74
2.6.4	Entwicklung des Frauenanteils in den Studiengängen der Fakultät VI	74
2.6.5	Entwicklung des Ausländeranteils in den Studiengängen der Fakultät VI	75
2.6.6	Entwicklung der Absolventenzahlen in den Studiengängen der Fakultät VI einschließlich des Frauen- und Ausländeranteils	75
2.6.7	Entwicklung der Studiendauer in den Studiengängen der Fakultät VI	75
2.6.8	Forschungsleistungen der Forschungs- und Lehreinheiten der Fakultät VI gemäß LINF	76
2.6.9	Neuberufungen in der Fakultät VI	79
2.7	Fakultät VII: Architektur Umwelt Gesellschaft	80
2.7.1	Forschungs- und Lehreinheiten und Studiengänge der Fakultät VII	80
2.7.2	Forschungs- und Lehreinheiten und Institute der Fakultät VII	80
2.7.3	Entwicklung der Studierendenzahlen in den Studiengängen der Fakultät VII	80
2.7.4	Entwicklung des Frauenanteils in den Studiengängen der Fakultät VII	81
2.7.5	Entwicklung des Ausländeranteils in den Studiengängen der Fakultät VII	81
2.7.6	Entwicklung der Absolventenzahlen in den Studiengängen der Fakultät VII einschließlich des Frauen- und Ausländeranteils	81
2.7.7	Entwicklung der Studiendauer in den Studiengängen der Fakultät VII	82
2.7.8	Forschungsleistungen der Forschungs- und Lehreinheiten der Fakultät VII gemäß LINF	83
2.7.9	Neuberufungen in der Fakultät VII	87
2.8	Fakultät VIII: Wirtschaft und Management	88
2.8.1	Forschungs- und Lehreinheiten und Studiengänge der Fakultät VIII	88
2.8.2	Forschungs- und Lehreinheiten und Institute der Fakultät VIII	88
2.8.3	Entwicklung der Studierendenzahlen in den Studiengängen der Fakultät VIII	88
2.8.4	Entwicklung des Frauenanteils in den Studiengängen der Fakultät VIII	88
2.8.5	Entwicklung des Ausländeranteils in den Studiengängen der Fakultät VIII	89
2.8.6	Entwicklung der Absolventenzahlen in den Studiengängen der Fakultät VIII einschließlich des Frauen- und Ausländeranteils	89
2.8.7	Entwicklung der Studiendauer in den Studiengängen der Fakultät VIII	89
2.8.8	Forschungsleistungen der Forschungs- und Lehreinheiten der Fakultät VIII gemäß LINF	90
2.8.9	Neuberufungen in der Fakultät VIII	94

	Seite
2.9 Veränderung von Kennzahlen der Fakultäten	95
2.9.1 Entwicklung der Studierendenzahlen in den Fakultäten	95
2.9.2 Entwicklung des Frauenanteils unter den Studierenden der Fakultäten	96
2.9.3 Entwicklung des Ausländeranteils unter den Studierenden der Fakultäten	98
2.9.4 Entwicklung der Absolventenzahlen einschließlich des Frauen- und Ausländeranteils	98
2.9.5 Forschungsleistungen der Forschungs- und Lehreinheiten der Fakultät III gemäß LINF	99
2.9.5.1 Entwicklung der Drittmittelausgaben sowie der Publikations- und Kooperationsaktivitäten	99
2.9.5.2 Entwicklung der Sprecher- und Mitgliedschaften in Forschungsprojekten	101
2.9.5.3 Entwicklung von Betreuungsaktivitäten	102
2.9.5.4 Entwicklung von Aktivitäten in der Scientific Community	103

1 Allgemeine Angaben über die Entwicklung der TUB im Berichtszeitraum

1.1 Höhe des Landeszuschusses

Jahr	2000	2001	2002	2003	2004	2005	2006
Konsumentiver und investiver Landeszuschuss	269,9 Mio. €	270,8 Mio. €	275,4 Mio. €	285,7 Mio. €	281,7 Mio. €	279,4 Mio. €	274,9 Mio. €

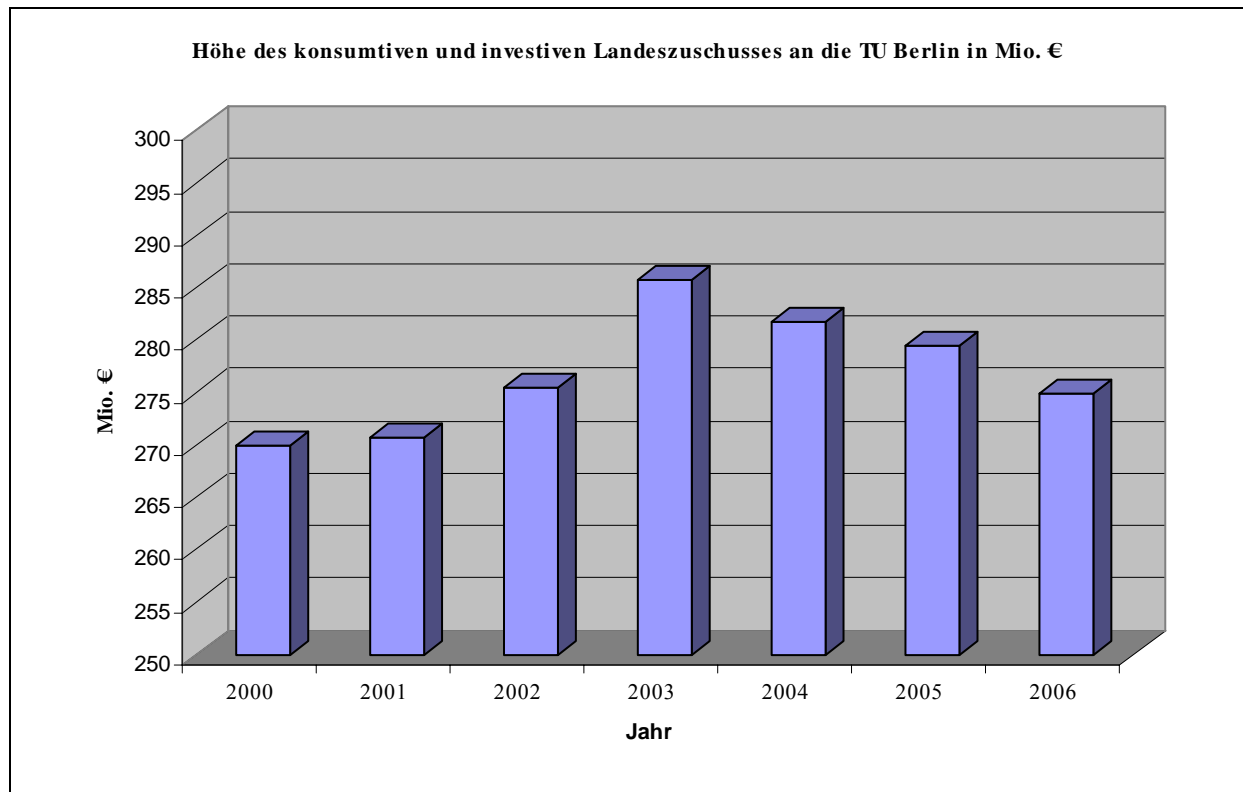

1.2 Stellen-Ausstattung und Beschäftigte

1.2.1 Soll-Stellen-Ausstattung

Die Soll-Stellen-Ausstattung der TUB wurde im Hochschulstrukturplan 1998 festgelegt und blieb im Berichtszeitraum unverändert.

Soll-Stellen-Ausstattung der Universität gemäß Hochschulstrukturplan 1998	2001 bis 2005
Absolute Werte:	
Wissenschaftliches Personal	1.485
Professuren/Juniorprofessuren	335/30
Stellen für den Akademischen Mittelbau	1.120
Stellen für Nichtwissenschaftliches Personal in den Fakultäten	895
Stellen für Nichtwissenschaftliches Personal in den zentralen Servicebereichen	830
relative Werte:	
Stellen für den Akademischen Mittelbau je Professorenstelle	3,34
Stellen für Nichtwissenschaftliche Mitarbeiter je Professorenstelle	5,15

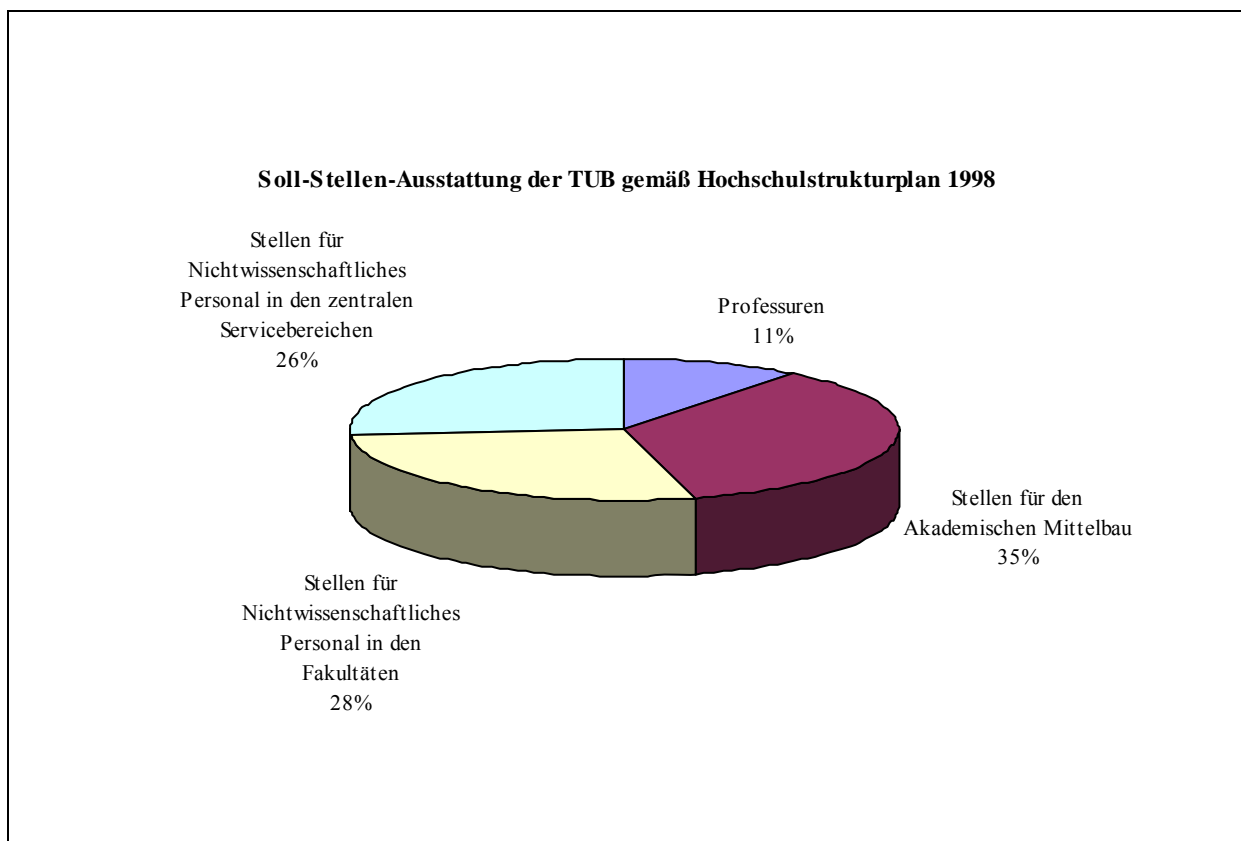

1.2.2 Strukturplankonform besetzte Stellen und tatsächlich Beschäftigte

Strukturplankonform besetzte Stellen	2002	2003	2004	2005
Absolute Werte:				
Wissenschaftliches Personal	1.175	1.178	1.148	1.098
Professuren/Juniorprofessuren	252	259/8	259/9	230/10
Besetzte Stellen im Akademischen Mittelbau	923	911	880	858
Besetzte Stellen für Nichtwissenschaftliches Personal in den Fakultäten	820,75	811	813	816
Besetzte Stellen für Nichtwissenschaftliches Personal in den zentralen Servicebereichen	794,75	778	798	799
relative Werte:				
Besetzte Stellen im Akademischen Mittelbau je Professur	3,66	3,41	3,28	3,58
Besetzte Stellen für Nichtwissenschaftliches Personal je Professur	6,41	5,95	6,01	6,73
Beschäftigte (in Vollzeitäquivalenten)				
Absolute Werte:				
Wissenschaftliches Personal (Inkl. Juniorprofessuren)	1.221	1.252	1.193	1.187
Professorinnen und Professoren (Strukturprofessuren + Überhang)/ Juniorprofessuren	329/ 0	317/ 8	292/ 9	282/ 10
Beschäftigte im Akademischen Mittelbau	945	927	892	842
Nichtwissenschaftliches Personal in den Fakultäten	983	978	921	854
Nichtwissenschaftliches Personal in den zentralen Servicebereichen	810	782	811	809
relative Werte:				
Akademische Mitarbeiter je Professur (Vollzeitäquivalente)	2,87	2,85	2,96	2,88
Nichtwissenschaftliche Mitarbeiter je Professur (Vollzeitäquivalente)	5,45	5,42	5,75	5,70

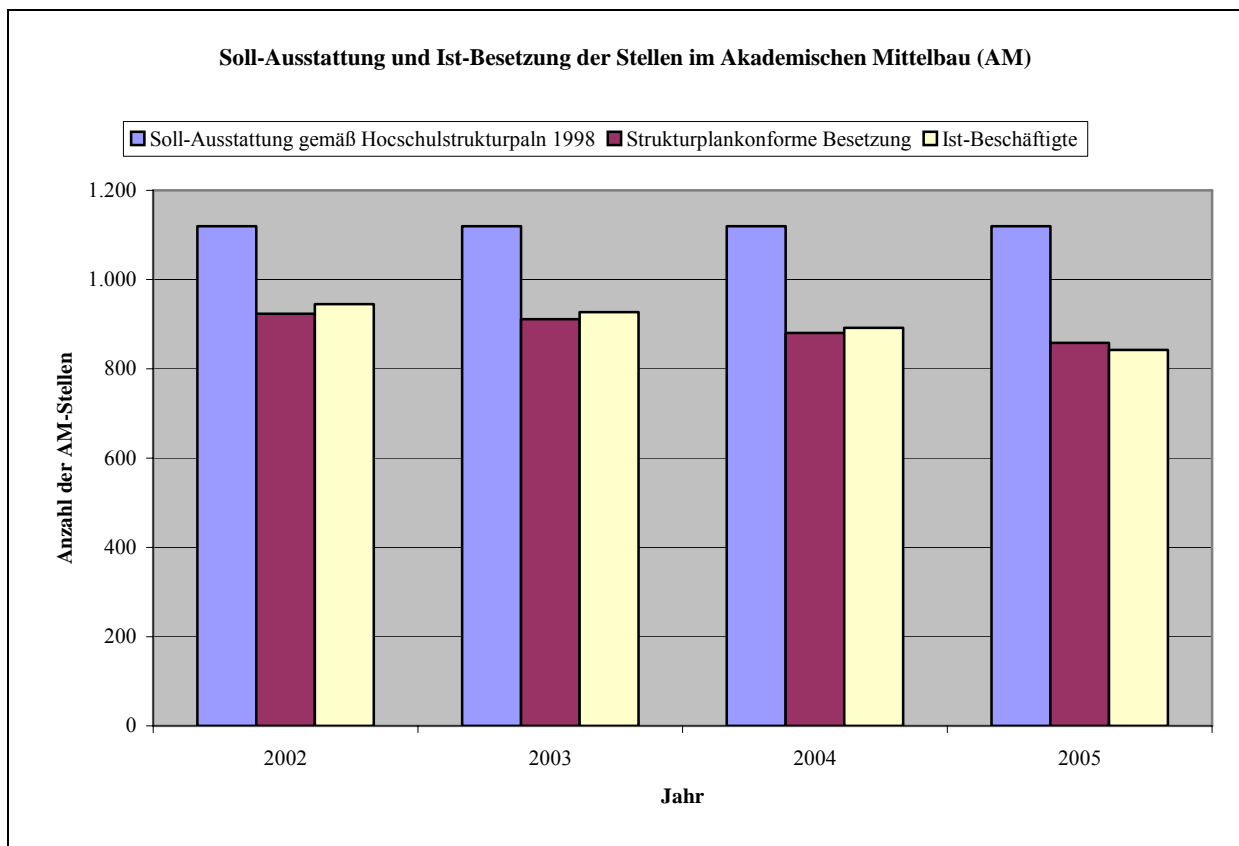
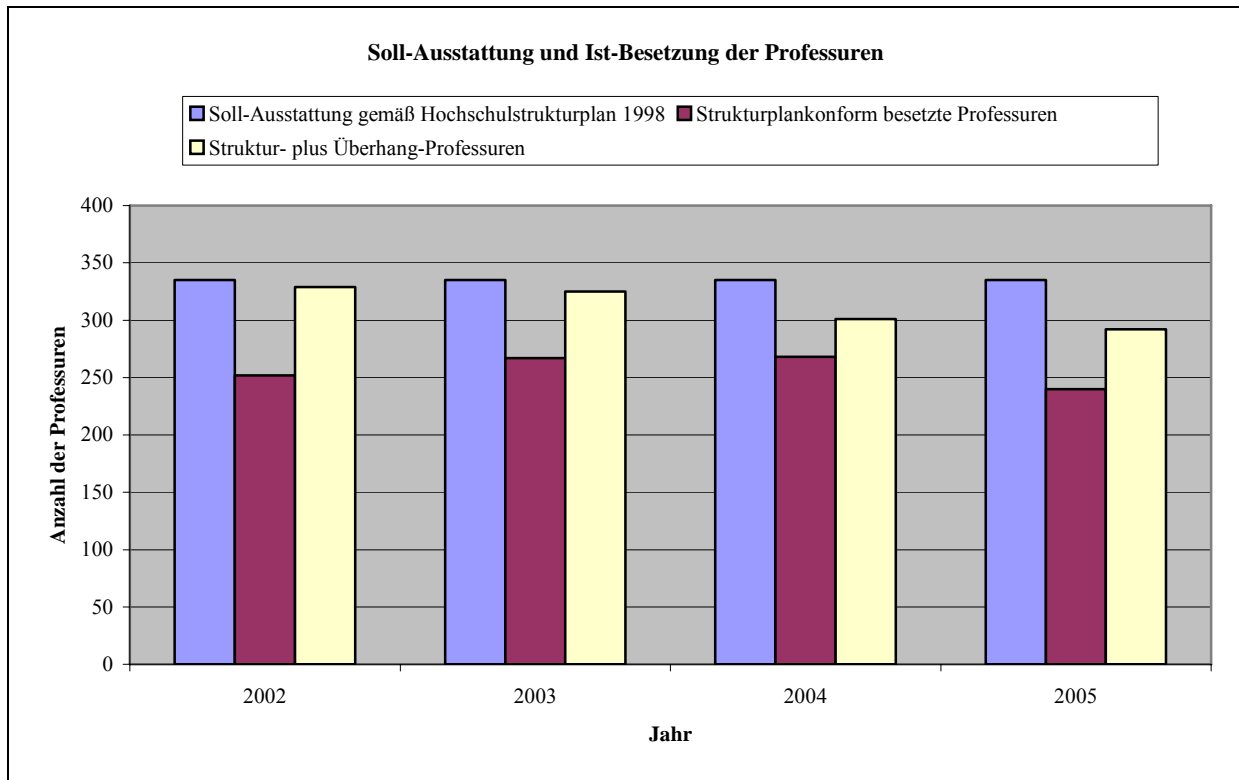

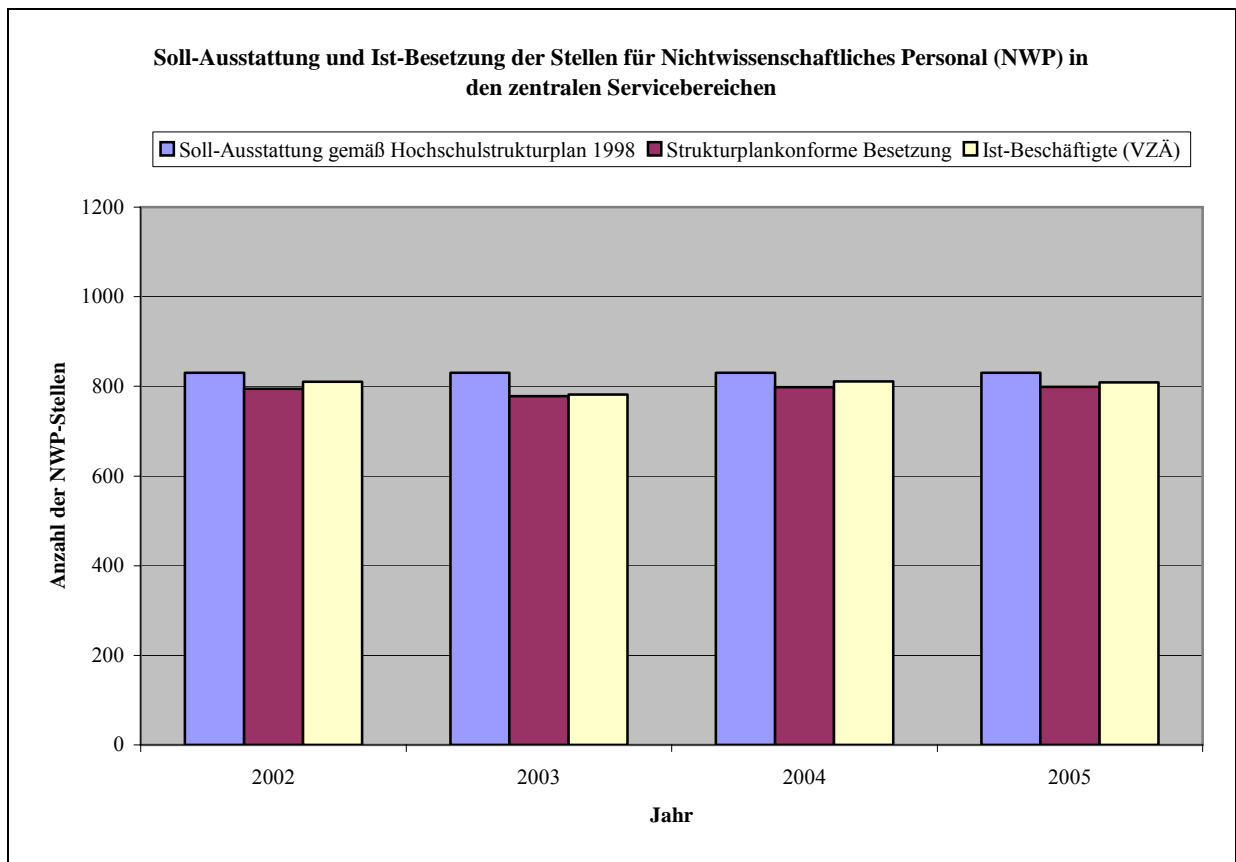
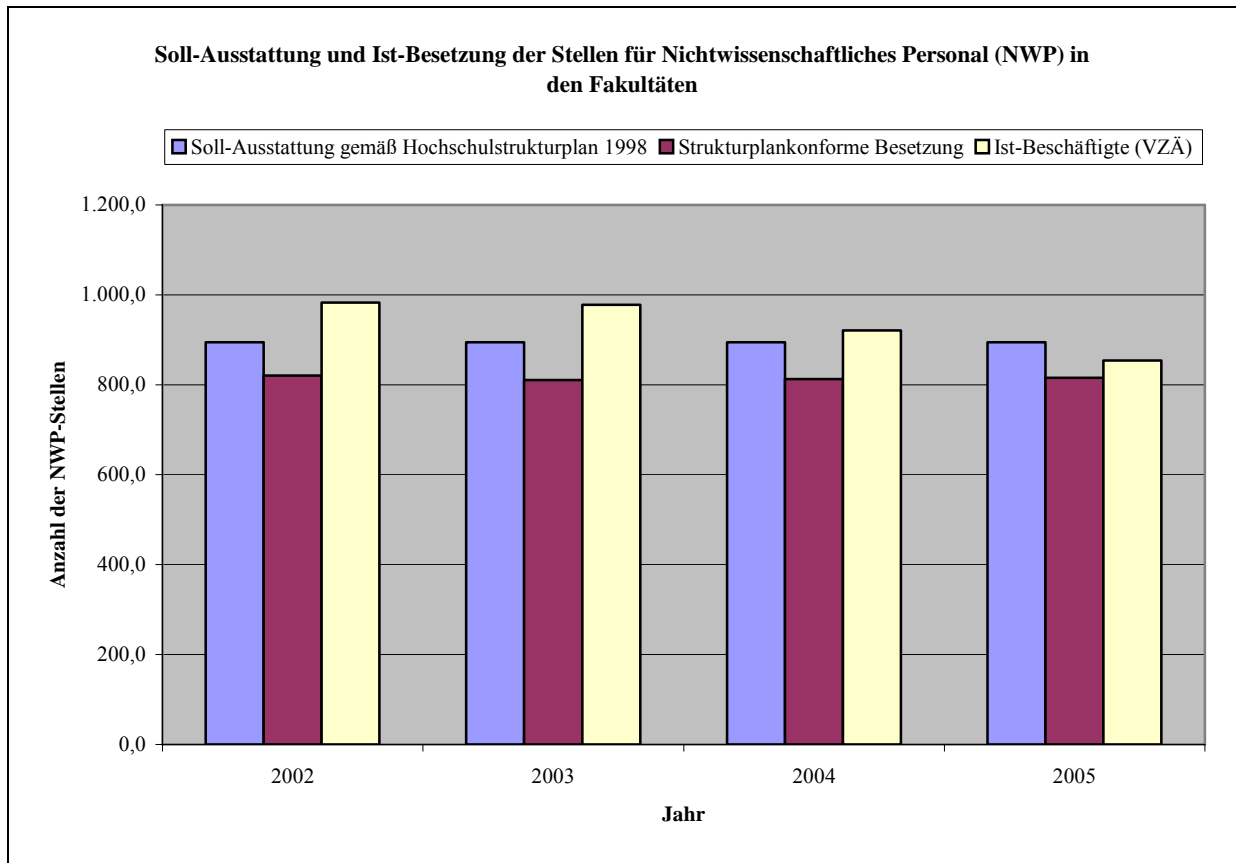

1.3 Lehre und Studium

1.3.1 Studienangebot im WS 2005/2006

Die gemäß Hochschulstrukturplan 2004 eingestellten Studiengänge (gekennzeichnet durch ein nachgestelltes (eg) laufen aus, d.h. eine Immatrikulation in das 1. Fachsemester war bei den eingestellten Studiengängen im WS 2005/2006 nicht mehr möglich. Immatrikulationen in höhere Fachsemester wurden dagegen noch vorgenommen. Die Master-Studiengänge zu den aufgeführten Bachelorangeboten starten zu einem späteren Zeitpunkt.

Ingenieur-wissenschaftliche Studiengänge	Natur-wissenschaftliche Studiengänge	Planungs-, Sozial- und Wirtschafts-wissenschaftliche Studiengänge	Geistes-wissenschaftliche Studiengänge
Bauingenieurwesen (D)	Chemie (D)	Architektur (Ba)	Allgemeine Linguistik (MA) (eg)
Biotechnologie (D)	Mathematik (D)	Berufspädagogik (D)	Medienberatung (D)
Elektrotechnik (Ba/Ma, D)	Physik (D)	Betriebswirtschaftslehre (D) (eg)	Deutsche Philologie (MA) (eg)
Energie- und Verfahrenstechnik (D)	Techno- u. Wirtschaftsmathematik (D)	Economics (Ba)	Deutsch als Fremdsprache (MA) (eg)
Gebäudetechnik (D)	Lebensmittelchemie (Staatsexamen)	Erziehungswissenschaft (Magister) (eg)	Geschichte (MA) (eg)
Geoingenieurwiss. u. angew. Geowissenschaften (Ba)	Lebensmittelchemie (Erg.)	Landschaftsplanung (D)	Wissenschafts- und Technikgeschichte (MA) (eg)
Global Production Engineering (Ma)	Polymer Science (Ma)	Psychologie (D) (eg)	Kommunikationswissenschaft (eg)
Informationstechnik im Maschinenwesen (D)		Soziologie technikwissenschaftlicher Richtung (D)	Kunstgeschichte (MA) (eg)
Informatik (D)		Stadt- und Regionalplanung (D)	Musikwissenschaft (MA) (eg)
Lebensmittel- und Gärungstechnologie		Volkswirtschaftslehre (D) (eg)	Philosophie (MA) (eg)
Lebensmitteltechnologie (D)		Wirtschaftingenieurwesen (D)	
Maschinenbau (D)		Bühnenbild (Ma)	
Physikalische Ingenieurwissenschaften (D)		Denkmalpflege (Ma)	
Process, Energy and Environmental Systems Engineering (Ma)		Europawissenschaften (Ma)	
Technische Informatik (D)		Real Estate Management (Ma)	
Technische Informatik (D)		Urban Management (Ma)	
Technischer Umweltschutz (D)			
Verkehrswesen (D)			
Vermessungswesen (D) (eg)			
Werkstoffwissenschaften (D)			
Aufbau /Zusatzstudium Getränke-technologie			
Brautechnisches Fachstudium			
		Lehrämter (eg)	Amt des Studienrates mit beruflicher Fachrichtung
		Chemie	Bautechnik
		Deutsch	Elektrotechnik
		Französisch	Ernährungswissenschaft
		Geschichte	Gestaltungstechnik
		Haushalt/Arbeitslehre	Land-Gartenbauwiss.
		Mathematik	Metalltechnik
		Philosophie	
		Physik	
		Sozialkunde	
		Technik/Arbeitslehre	

1.3.2 Struktur des Studienangebotes

Struktur des Studienangebotes	2002	2003	2004	2005
Zahl der angebotenen Studiengänge und Teilstudiengänge insgesamt	149	150	165	169
Zahl der grundständigen Studiengänge und Teilstudiengänge	136	136	150	153
davon Diplom	35	35	35	35
davon Magister	49	49	49	49
davon Master	4	4	4	4
davon Lehramt	46	46	53	53
davon andere Staatsprüfungen	1	1	1	1
davon Bachelor	1	1	8	11
Zahl der Postgradualen- und Weiterbildungsstudiengänge	13	14	14	15
davon Master	4	5	5	6
davon Diplom	9	9	9	9
Zahl der Promotionsstudiengänge	0	0	1	1

Relativer Anteil unterschiedlicher grundständiger Studiengänge der TU Berlin in 2005

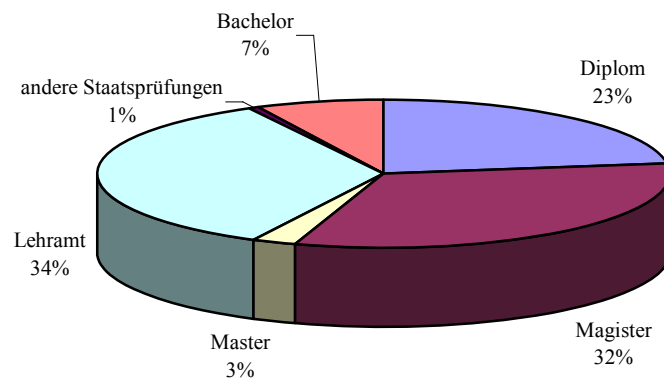

1.3.3 Anzahl der Studierenden

Studierende	WS 98/99	WS 99/00	WS 00/01	WS 01/02	WS 02/03	WS 03/04	WS 04/05	WS 05/06
Gesamt	30.662	29.913	29.579	29.888	30.693	32.012	31.492	29.766
männlich	19.865	19.260	18.740	18.694	19.378	19.919	19.579	18.841
weiblich	10.797	10.665	10.839	11.194	11.615	12.093	11.913	10.925
Ausländer	5.716	5.825	5.738	5.777	5.935	6.164	6.227	5.978

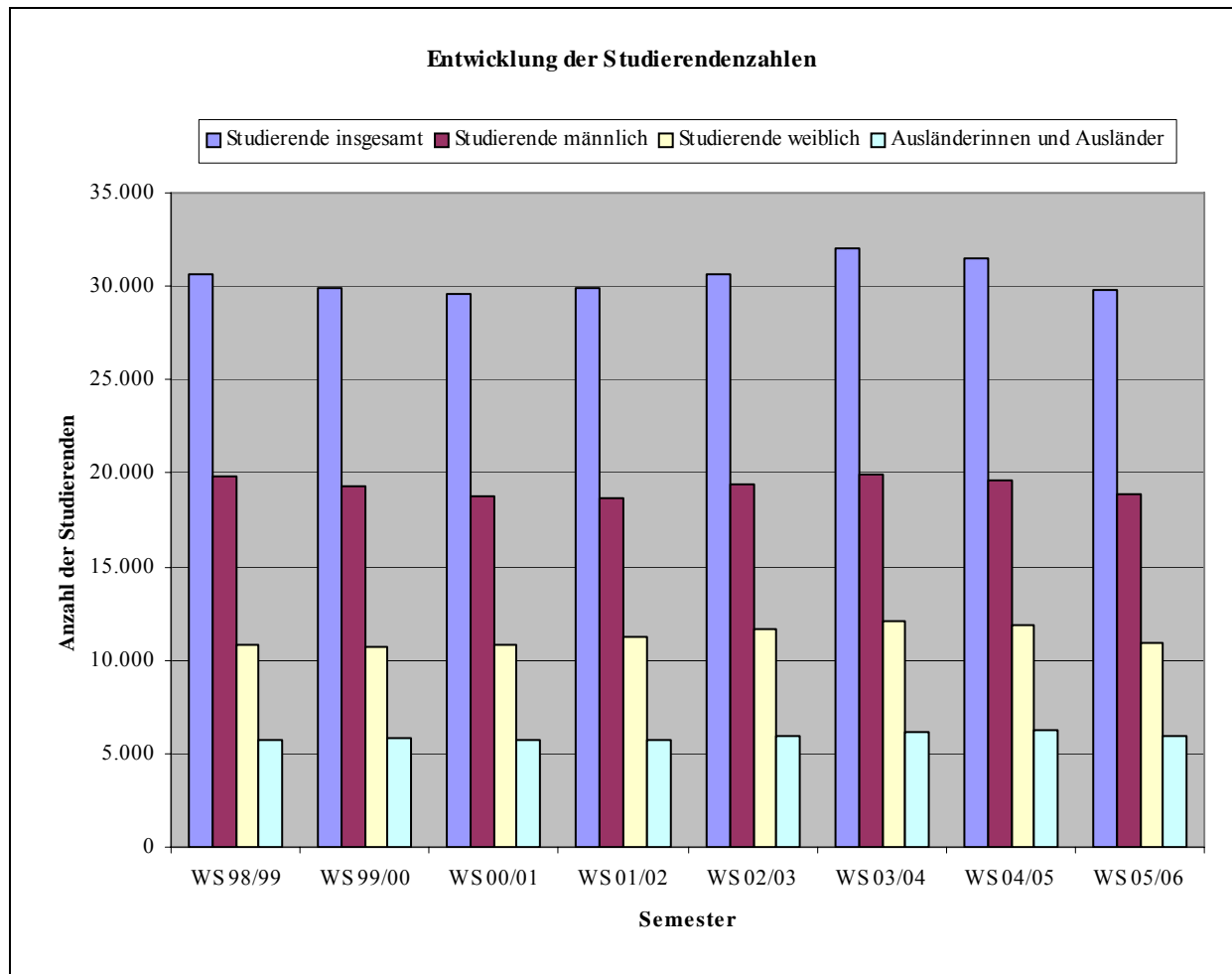

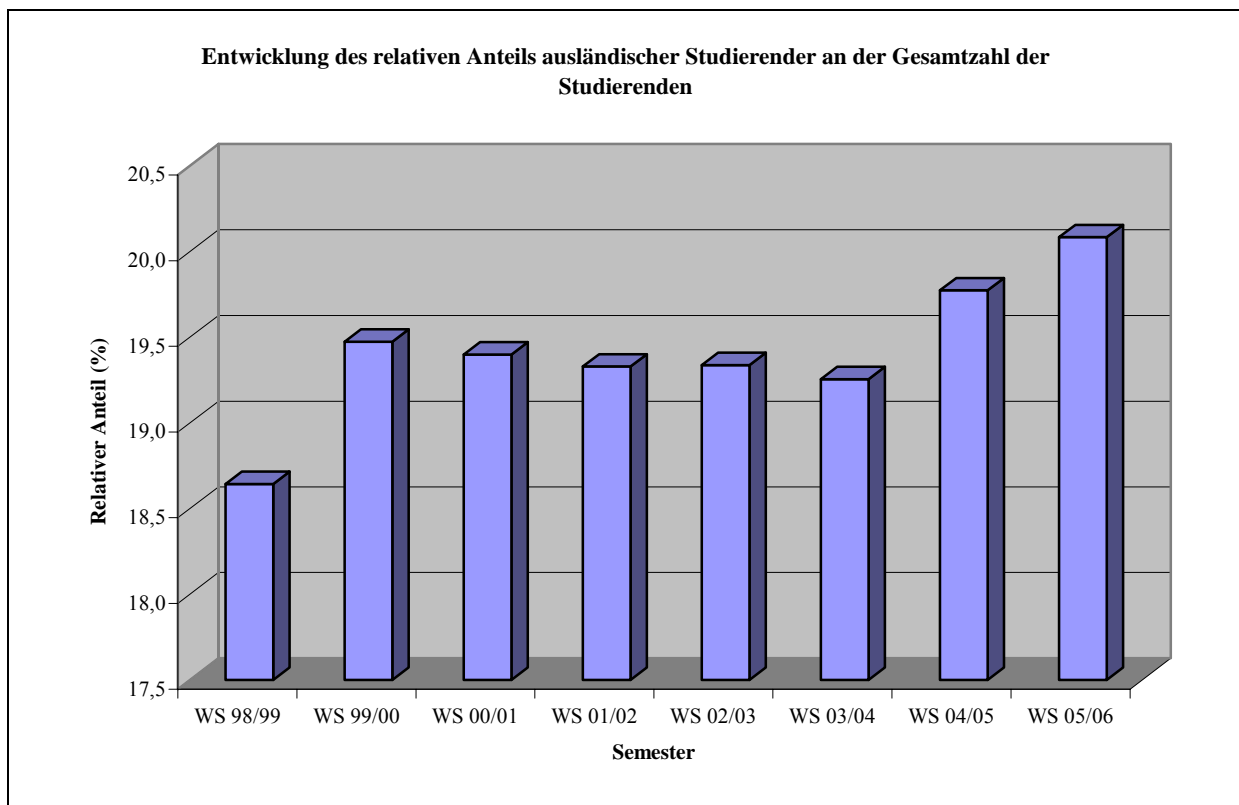
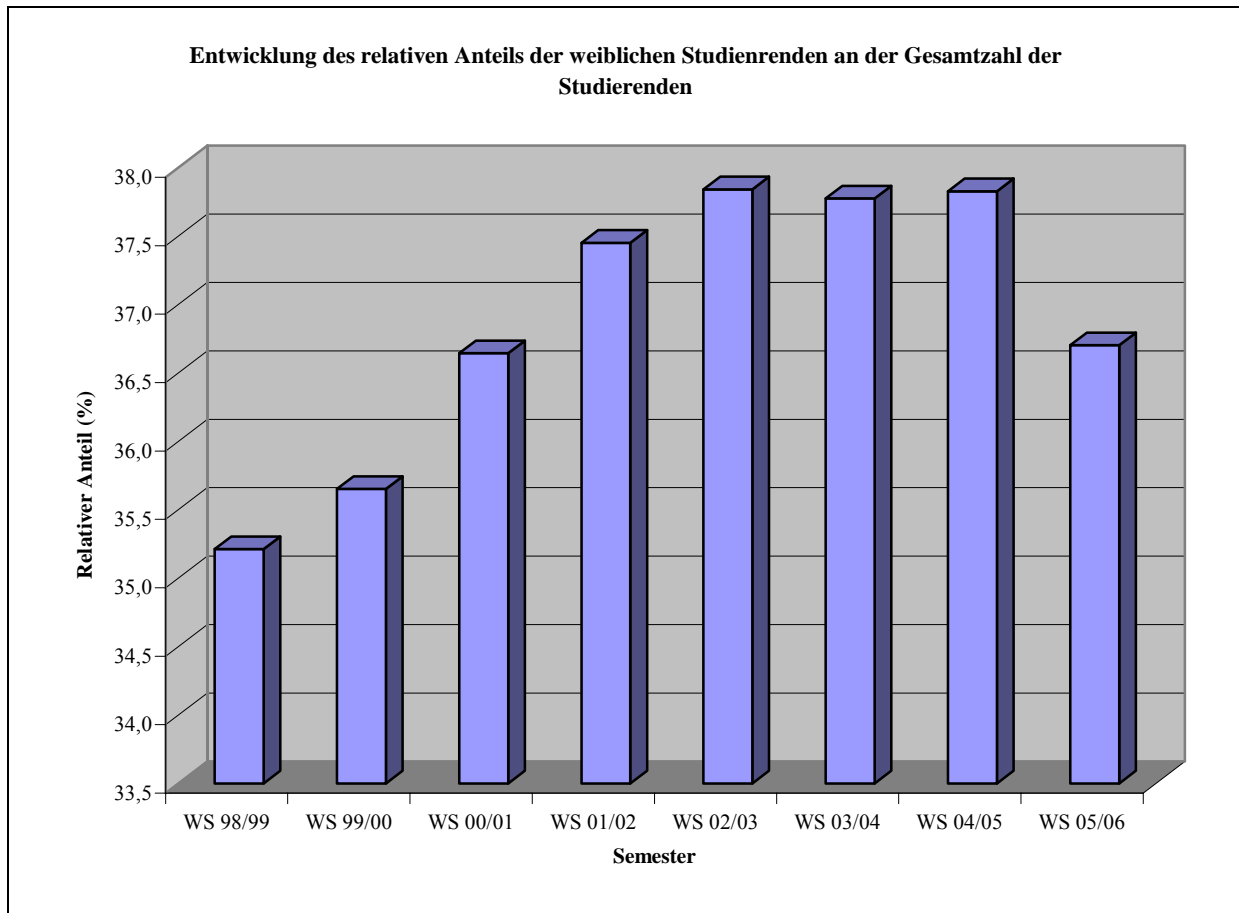

1.3.4 Studierende im 1. Fachsemester

	WS 2001/02		WS 2002/03		WS 2003/04		WS 2004/05		WS 2005/06	
	abs.	%	abs.	%	abs.	%	abs.	%	abs.	%
Gesamt	29.888	100,0	30.693	100,0	32.012	100,0	31.492	100,0	29.766	100,0
männlich	18.694	62,6	19.078	62,2	19.919	62,2	19.579	62,2	18.841	63,3
weiblich	11.194	37,5	11.615	37,8	12.093	37,8	11.913	37,8	10.925	36,7
Ausländer	5.777	19,3	5.935	19,3	6.164	19,3	6.227	19,8	5.978	20,1
1. Fachsemester¹	5.117	17,1	5.663	18,5	5.512	17,2	4.341	13,8	3.661	12,3

¹ 1. Fachsemester sind Studierende, die im ersten Semester eines Studienfachs stehen. Dies können nicht nur Erstimmatrikulierte, sondern z. B. auch Studienfachwechsler sein.

1.3.5 Betreuungsrelationen und lehrebezogene Erfolgsgrößen

Ausbildung der Studierenden	WS 02/03	WS 03/04	WS 04/05	WS 05/06
Absolute Werte:				
Studierende insgesamt	30.693	32.012	31.492	29.766
Professorinnen und Professoren (Prof)/Juniorprofessuren	329/0	317/8	292/9	282/10
Akademische Mitarbeiterinnen und Mitarbeiter (AM)	945	927	892	842
Studienplätze (personalbezogen) (Persbez. Studpl)	18.774	18.832	18.762	18.700
Studierende in der Regelstudienzeit (Stud. RSZ)	20.272	21.689	21.165	19.119
Studierende in der Jahrgangsstärke (ohne Programmstudierende)	4.375	4.577	4.487	4.098
Absolventen (Durchschnitt der letzten 2 Jahre)	2.075	2.023	2.122	2.138
Absolventen in der Regelstudienzeit plus 2 Semester (Durchschnitt der letzten 3 Jahre)	563	554	793	771
relative Werte:				
Studierende je Prof. = Studierende / Prof	93,3	98,5	104,6	101,9
Studierende je Akademiker = Studierende / (Prof + AM)	24,1	25,6	26,4	26,2
Absolventen je Prof. = Absolventen / Prof	6,3	6,2	7,0	7,3
Absolventen je Akademiker = Absolventen / (Prof + AM)	1,63	1,62	1,78	1,88
Auslastungsquote = Stud. RSZ / Persbez. Studpl	1,08	1,15	1,13	1,02
Erfolgsquote = Absolventen / Studierende in der Jahrgangsstärke	0,47	0,44	0,47	0,52
Regelstudienzeitquote = Absolventen in der Regelstudienzeit plus 2 Semester / Absolventen insgesamt	0,27	0,27	0,37	0,36

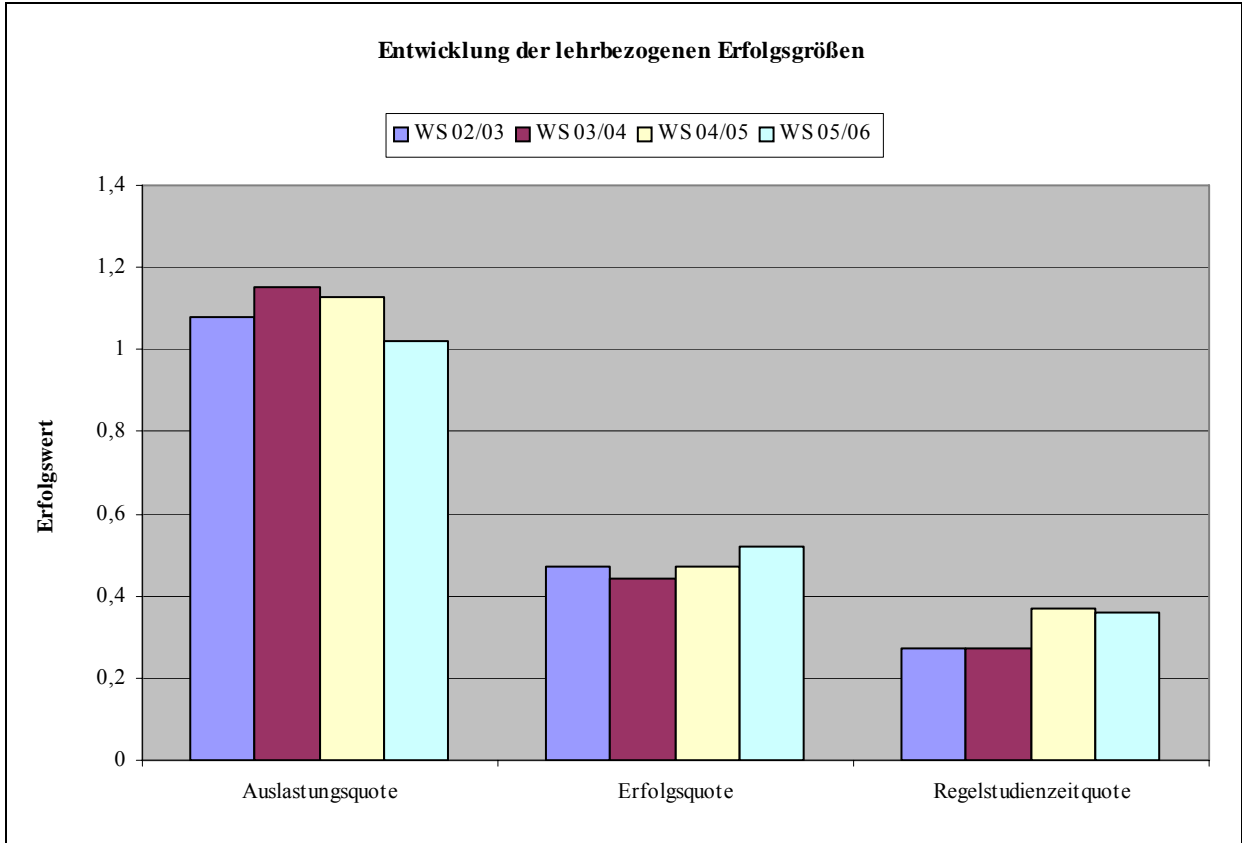
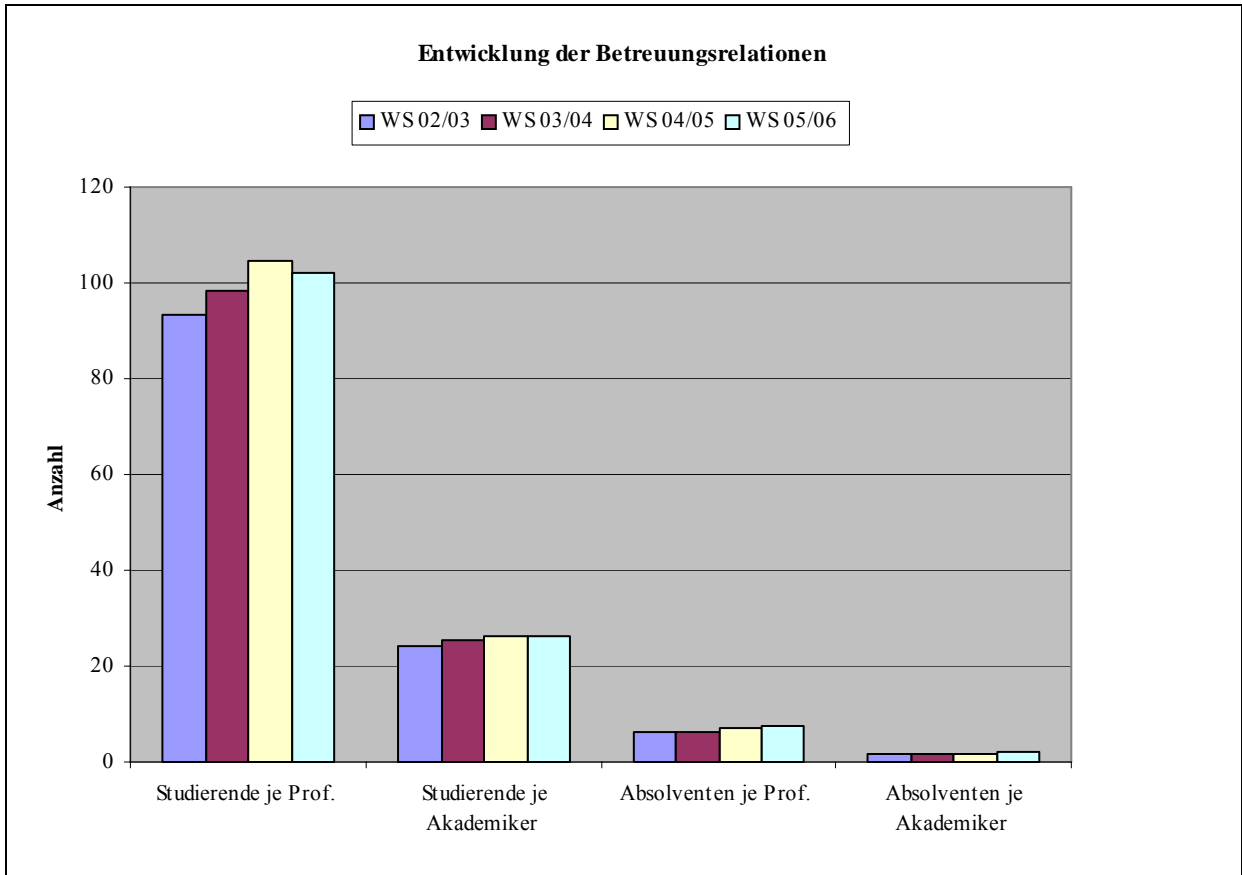

1.4 Forschung

1.4.1 Forschungsaktivitäten

Wissenschaftlerinnen und Wissenschaftler an der TU Berlin arbeiten in zahlreichen Forschungsprojekten, die von der Deutschen Forschungsgemeinschaft, anderen Drittmittelgebern oder aus Mitteln der TU Berlin finanziert werden. Nachfolgend sind die wichtigsten Forschungsaktivitäten des Berichtszeitraums geordnet nach ihrer Organisationsform aufgeführt.

1.4.1.1 Forschungs- und Kompetenzzentren

- DFG-Mathematik für Schlüsseltechnologien: Modellierung, Simulation und Optimierung realer Prozesse
- BMBF-Kompetenzzentrum "NanOp-Anwendungen von Nanostrukturen in der Optoelektronik"
- BMBF-Kompetenzzentrum "Bernstein-Zentrum für Computational Neuroscience Berlin" (Beteiligung)

1.4.1.2 Sonderforschungsbereiche (Sfb) der DFG

Sprecherhochschule TU Berlin

- Sfb 281: Demontagefabriken zur Rückgewinnung von Ressourcen in Produkt- und Materialkreisläufen
- Sfb 296: Wachstumskorrelierte Eigenschaften niederdimensionaler Halbleiterstrukturen
- Sfb 557: Beeinflussung komplexer turbulenter Scherströmungen

DFG-Sonderforschungsbereiche mit Beteiligung der TU Berlin

- Sfb 267: Deformationsprozesse in den Anden (FU Berlin)
- Sfb 290: Metallische dünne Filme: Struktur, Magnetismus und elektronische Eigenschaften (FU Berlin)
- Sfb 429: Molekulare Physiologie, Energetik und Regulation primärer pflanzlicher Stoffwechselprozesse (HU Berlin)
- Sfb 448: Mesoskopisch strukturierte Verbundsysteme (HU Berlin)
- Sfb 498: Protein-Kofaktor-Wechselwirkungen in biologischen Prozessen (FU Berlin)
- Sfb 515: Mechanismen entwicklungs- und erfahrungsabhängiger Plastizität des Nervensystems (FU Berlin)
- Sfb 546: Struktur, Dynamik und Reaktivität von Übergangsmetalloxid-Aggregaten (HU Berlin)
- Sfb 555: Komplexe nichtlineare Prozesse (HU Berlin)
- Sfb 618: Theoretische Biologie: Robustheit, Modularität und evolutionäres Design lebender Systeme (HU Berlin)
- Sfb 649: Ökonomisches Risiko (HU Berlin)
- Sfb 658: Elementarprozesse in molekularen Schaltern an Oberflächen (FU Berlin)
- TR 29: Engineering hybrider Leistungsbündel - Dynamische Wechselwirkungen von Sach- und Dienstleistungen in der Produktion (U Bochum)

1.4.1.3 Forschergruppen der DFG

DFG-Forschergruppen an der TU Berlin

- 290 Technik im Haushalt zur Unterstützung der selbständigen Lebensführung älterer Menschen
- 409 INTERURBAN - Systemverständnis: Wasser- und Stoffdynamik urbaner Standorte
- 565 Polyhedral Surfaces
- 566 Veterinary Medicines in Soils: Basic Research for Risk Analysis

DFG-Forschergruppen mit Beteiligung der TU Berlin

- 349 Sprachtheoretische Grundlagen der Kognitionswissenschaft (U Leipzig)
- 391 Bild - Schrift - Zahl (HU Berlin)
- 394 Lichtemitter auf der Basis von Intersubbandübergängen (Paul-Drude-Institut für Festkörperelektronik)
- 402 Funktionalität in einem tropischen Bergregenwald; Diversität; dynamische Prozesse und Nutzungspotentiale unter ökosystemaren Gesichtspunkten (Universität Bayreuth)
- 413 Algorithmen, Struktur, Zufall (HU Berlin)
- 415 Metall(oid)organische Verbindungen in der Umwelt(Universität Essen)
- 456 The role of biodiversity for element cycling and trophic interactions: an experimental approach in a grassland community (U Jena)
- 468 Methods from discrete mathematics for the synthesis and control of chemical processes (U Magdeburg)
- 486 Verbrennungslärm (TU Darmstadt)

1.4.1.4 DFG-Graduiertenkollegs

DFG-Graduiertenkollegs an der TU Berlin

- 251 Stochastische Prozesse und probabilistische Analysis
- 260 Kunstwissenschaft - Bauforschung - Denkmalpflege
- 352 Synthetische, mechanistische und reaktionstechnische Aspekte von Metallkatalysatoren
- 621 Stochastische Modellierung und quantitative Analyse großer Systeme in den Ingenieurwissenschaften
- 827 Transportvorgänge an bewegten Phasengrenzflächen
- 1013 Prospektive Gestaltung von Mensch-Technik-Interaktion
- 1015 Geschichte und Kultur der Metropolen im 20. Jahrhundert

Graduiertenkollegs mit TU-Beteiligung

- 316 Verteilte Informationssysteme (HU Berlin)
- 588 Combinatorics, Geometry, and Computation (FU Berlin, Europäisches Graduiertenkolleg in Zusammenarbeit mit der ETH Zürich)
- 780 Stadtökologische Perspektiven einer europäischen Metropole - das Beispiel Berlin (HU Berlin)
- 837 Functional Insect Science (U Potsdam)

1.4.1.5 Interdisziplinäre Forschungsverbunde (IFV)

IFVs sind ein Förderinstrument der Berliner Senatsverwaltung für Wissenschaft, Forschung und Kultur. Aufgeführt sind im Folgenden IFVs, deren Sprecher TU-Mitglieder sind oder an denen die TU Berlin maßgeblich beteiligt ist.

- Epidemiologie in Berlin (Sprecher: Prof. Dr. Bärbel-Maria Kurth, Robert Koch-Institut, Berlin)
- Lärm und Gesundheit (Sprecher: PD. Dr. Christian Maschke, TU Berlin)

1.4.1.6 Fakultätsübergreifende Forschungsschwerpunkte (FSP)

Fakultätsübergreifende Forschungsschwerpunkte sind ein Instrument der TU-internen Forschungsförderung und dienen sowohl der Kompetenzgenerierung in zukunftssträchtigen Forschungsfeldern als auch der Vorbereitung drittmittelfähiger Verbundforschung. Am Ende des Berichtszeitraumes waren folgende FSPs eingerichtet:

- Zentrum Mensch-Maschine-Systeme (ZMMS)
- Zentrum Technik und Gesellschaft (ZTG)
- Biotechnologiezentrum (BTC) bzw. Applied Life Sciences and Technology Pool (AL-STEP)
- Prozeßdatenverarbeitung im Prozeßrechnerverbund (FSP-PV)
- Berliner Zentrum Public Health (BZPH)
- Internationale Geosystemforschung (GEOSYS)
- Fluidsystemtechnik
- Schinkel-Zentrum für Architektur-, Stadtforschung und Denkmalpflege
- Wasser in Ballungsräumen
- Mikrosysteme
- Photonik

1.4.1.7 Interdisziplinäre Forschungsschwerpunkte (IFS)

Interdisziplinäre Forschungsschwerpunkte sind wie die FSPs (s. 1.4.1.6) ein Instrument der TU-internen Forschungsförderung und dienen ebenso der Kompetenzgenerierung in zukunftssträchtigen Forschungsfeldern sowie zugleich der Vorbereitung drittmittelfähiger Verbundforschung. Am Ende des Berichtszeitraumes war folgender IFS eingerichtet:

- IFS 3/2: Innovative Bioreaktoren auf Basis von biokompatiblen Keramik-Schaumstrukturen zur Zellkultivierung
- IFS 5/1: Kooperation und Sicherheit in komplexen soziotechnischen Systemen (KOSIS)

1.4.2 Drittmittelerfolge

1.4.2.1 Höhe der Drittmittelausgaben

Jahr	2000	2001	2002	2003	2004	2005
Drittmittelausgaben*	62,7 Mio. €	65,5 Mio. €	72,9 Mio. €	75,3 Mio. €	70,5 Mio. €	69,3 Mio. €

* inkl. der weitergereichten Drittmittel

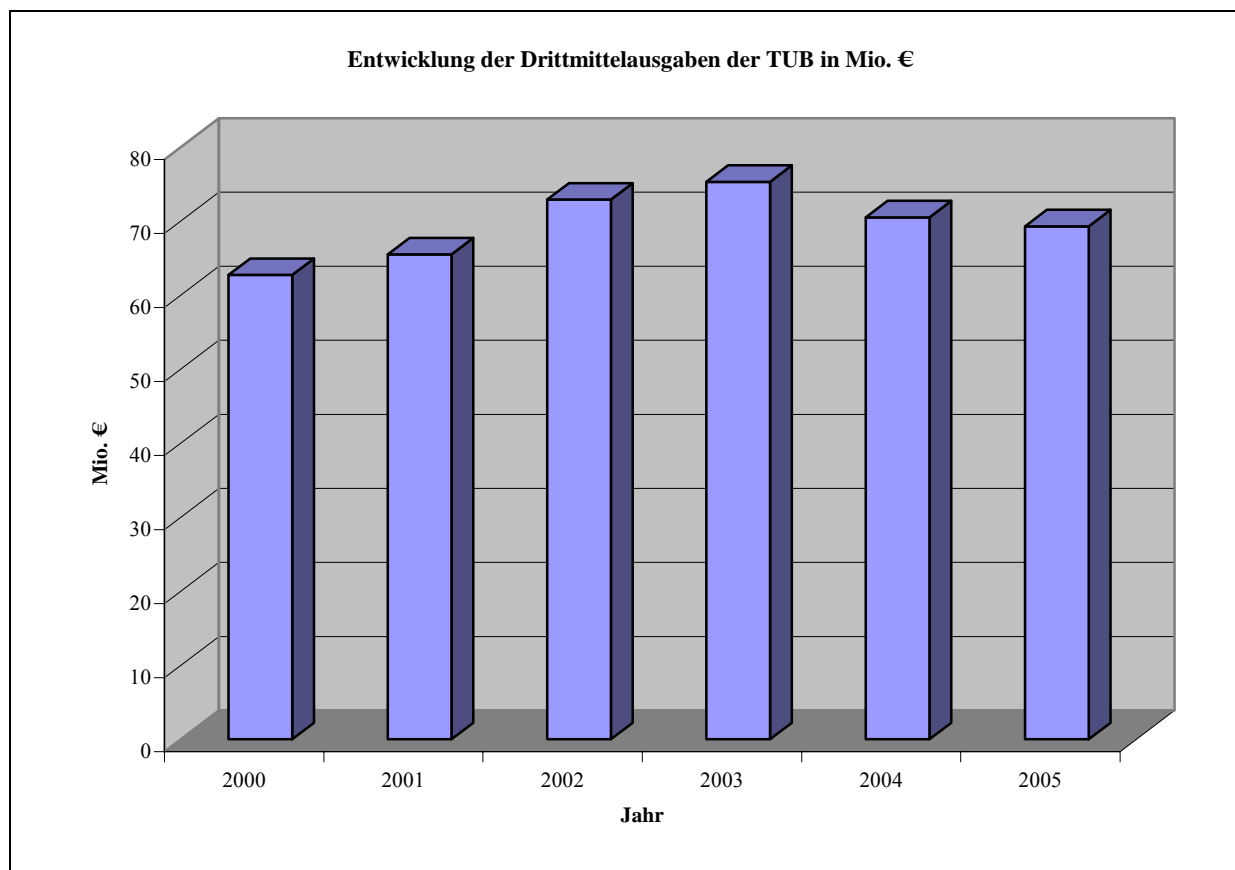

1.4.2.2 Drittmittelquellen

	2002	2003	2004	2005
Drittmittelausgaben insgesamt (inkl. weitergereichte Drittmittel) (TEURO), davon	72.910	75.360	70.457	69.256
Europäische Union	11.428	10.227	12.422	10.905
Bund	19.213	19.440	14.790	13.053
Land (Berlin und Brandenburg)	781	2.146	1.652	2.109
Deutsche Forschungsgemeinschaft	24.673	24.749	23.416	23.407
Sonstige Öffentliche Drittmittelgeber	3.294	4.349	3.458	4.292
Volkswagen-Stiftung	1.174	1.157	1.102	633
Industrielle Drittmittelgeber	12.347	13.292	13.617	14.857

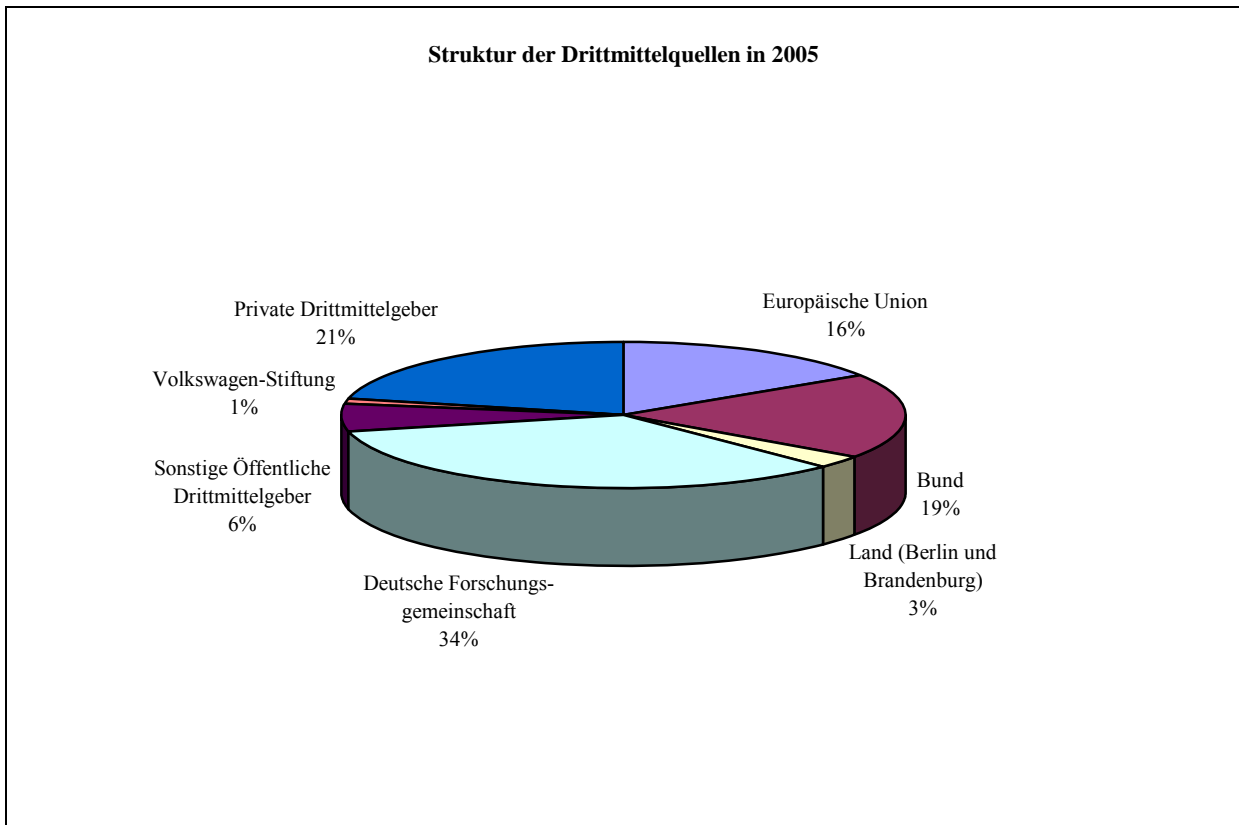
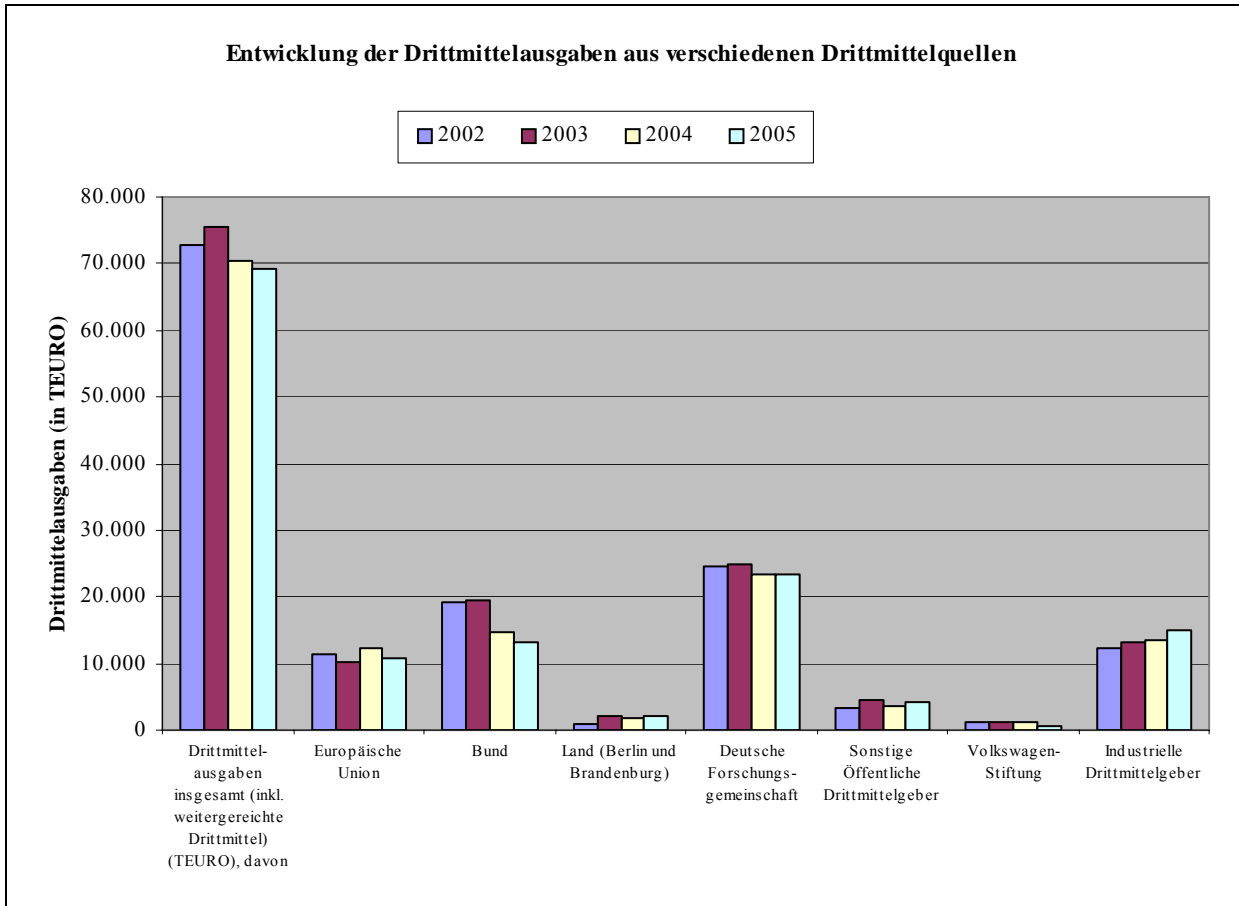

1.4.2.3 Betriebshaushalte und Drittmittelerfolge der unter TU-Leitung stehenden Fraunhofer-Institute in Berlin

Fraunhofer-Institut	Betriebshaushalt in 2005	Volumen aus Auftragsforschung in 2005
	Mio. €	Mio. €
Fraunhofer-Institut für Zuverlässigkeit und Mikrointegration IZM (Prof. Reichl)	27,3	20,4
Fraunhofer-Institut für Produktionsanlagen und Konstruktionstechnik IPK (Prof. Uhlmann)	13,1	10,4
Fraunhofer-Institut für offene Kommunikationssysteme FOKUS (Prof. Popescu-Zeletin)	14,7	7,3
Fraunhofer-Institut für Nachrichtentechnik Heinrich-Hertz-Institut HHI (Prof. Grallert)	23,4	10,7
Fraunhofer-Institut für Software- und Systemtechnik ISST (Prof. Weber)	10,4	6,0
Fraunhofer-Institut für Rechnerarchitektur und Softwaretechnik FIRST (Prof. Jähnichen)	9,3	5,6

1.5 Förderung des wissenschaftlichen Nachwuchses

1.5.1 Promotionen

Promotionen	1999	2000	2001	2002	2003	2004	2005
insgesamt	449	450	410	370	392	409	431
davon von Frauen	109	116	82	91	128	110	125

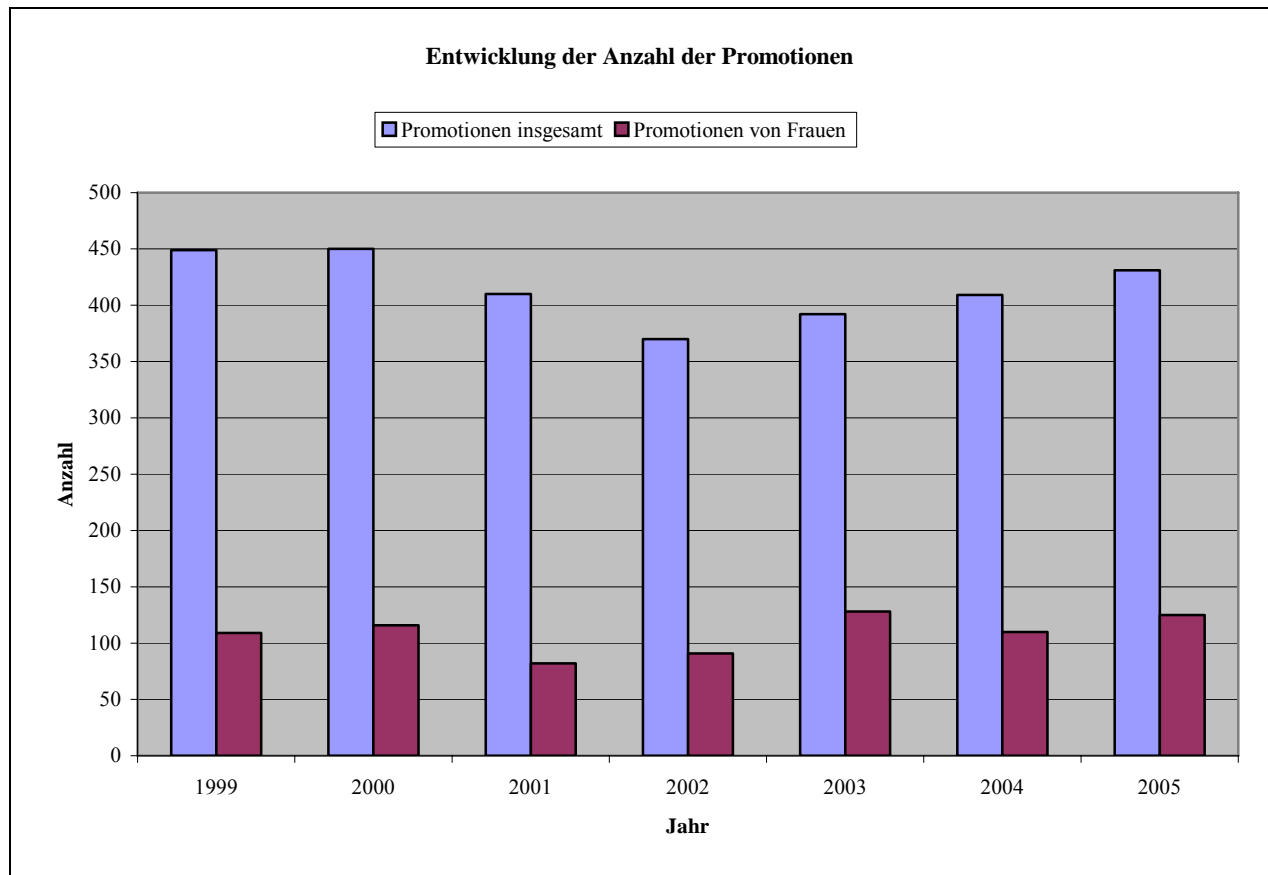

1.5.2 Habilitationen

Habilitationen	1999	2000	2001	2002	2003	2004	2005
insgesamt	40	37	38	33	25	29	28
davon von Frauen	1	13	8	5	4	7	5

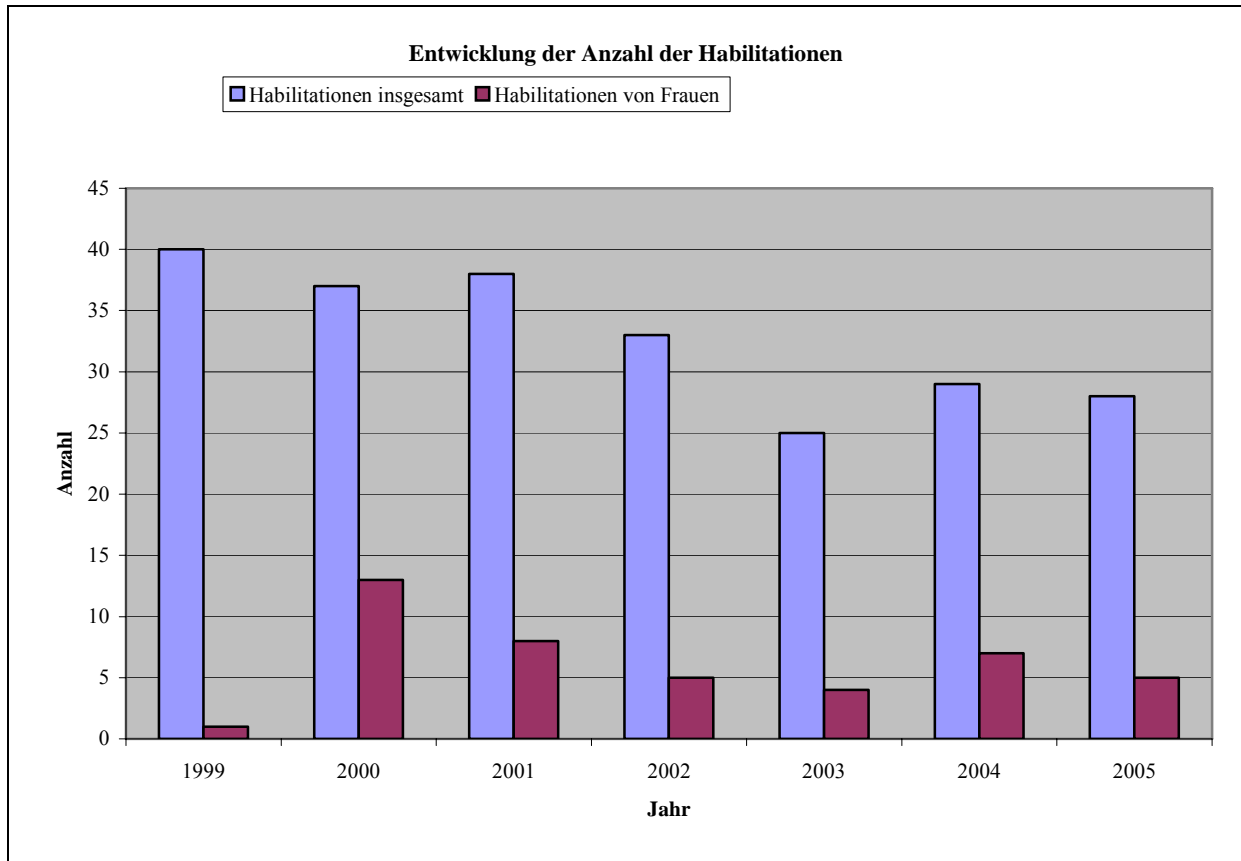

1.5.3 Betreuungsrelationen

Förderung des wissenschaftlichen Nachwuchses	2002	2003	2004	2005
Absolute Werte:				
Promotionen (Ø 2 Jahre)	370	381	398	420
Promotionen von FHS-Absolventen	5	7	9	12
Habilitationen (Ø 2 Jahre)	33	25	24	29
relative Werte:				
Promotionen (Ø 2 Jahre) / Professor (BVZÄ)	1,1	1,2	1,3	1,4
Habilitationen (Ø 2 Jahre) / Professor (BVZÄ)	0,1	0,1	0,1	0,1
Anteil Promotionen FHS-Absolventen = Promotionen FHS-Absolventen / Promotionen (in %)	1,4	1,8	2,3	2,9

1.5.4 Zahl der eingerichteten Graduiertenkollegs

Graduiertenkollegs	2002	2003	2004	2005
Zahl der Graduiertenkollegs (Sprecherhochschule)	7	6	7	7

1.5.5 Zahl der eingerichteten Juniorprofessuren

Juniorprofessuren	2002	2003	2004	2005
Zahl der eingerichteten Juniorprofessuren	11	17	21	24

1.6 Internationalität

1.6.1 Relativer Anteil ausländischer Studierender

Studierende	WS 98/99	WS 99/00	WS 00/01	WS 01/02	WS 02/03	WS 03/04	WS 04/05	WS 05/06
Gesamt	30.662	29.915	29.579	29.888	30.693	32.012	31.492	29.766
Ausländer	5.716	5.825	5.738	5.777	5.935	6.164	6.227	5.978
Relativer Anteil in %	18,6	19,5	19,4	19,3	19,3	19,3	19,8	20,1

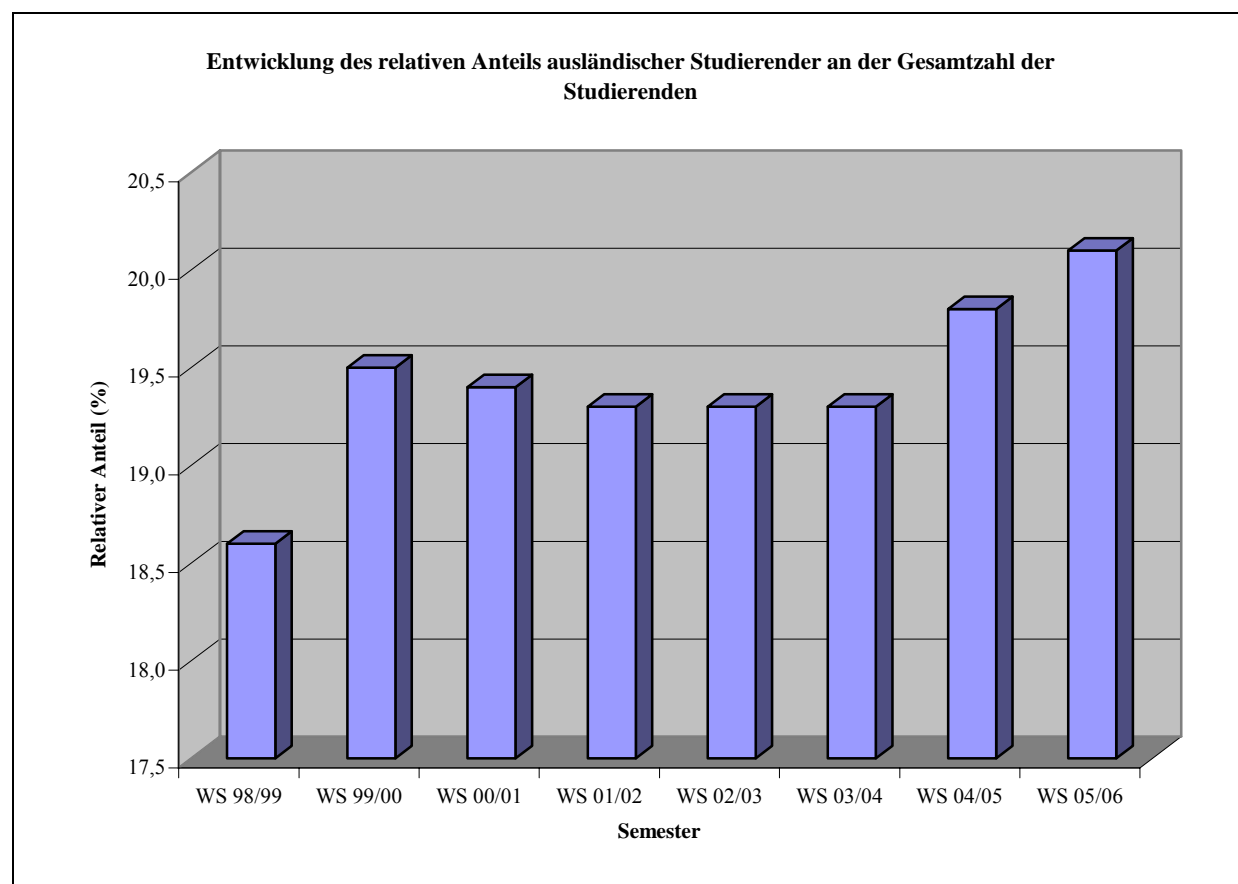

1.6.2 Relativer Anteil ausländischer Absolventinnen und Absolventen

	2002	2003	2004	2005
Absolute Werte:				
Absolventen (Ø 2 Jahre)	2.075	2.023	2.122	2.138
Absolventen (ausl.) Ø 2 Jahre	185	198	316	320
relative Werte:				
Absolventen (ausl.) Ø 2 Jahre / Absolventen (Ø 2 Jahre) (%)	9,0	9,8	14,9	15,0

1.6.3 Zahl der Alexander-von-Humboldt-Stipendiaten

	2002	2003	2004	2005
Alexander-von-Humboldt-Stipendiaten und -Preisträger	39	34	28	27

1.7 Gleichstellung

1.7.1 Relativer Anteil weiblicher Studierender

Studierende	WS 98/99	WS 99/00	WS 00/01	WS 01/02	WS 02/03	WS 03/04	WS 04/05	WS 05/06
Gesamt	30.662	29.915	29.579	29.888	30.693	32.012	31.492	29.766
weiblich	10.797	10.655	10.839	11.194	11.615	12.093	11.913	10.925
Relativer Anteil in %	35,2	35,6	36,6	37,5	37,8	37,8	37,8	36,7

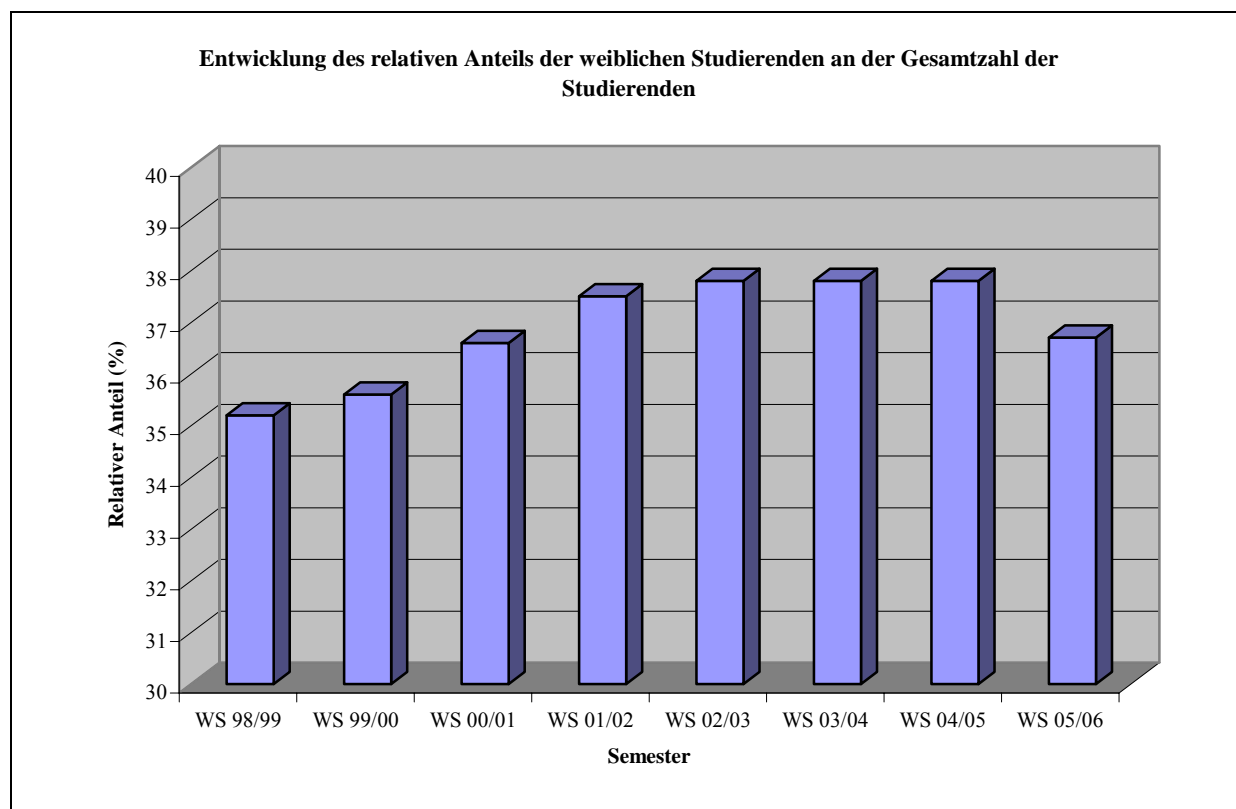

1.7.2 Relativer Anteil der Absolventinnen

Studienabschlüsse	2000	2001	2002	2003	2004	2005
insgesamt	2.286	1.972	2.006	2.071	2.002	2.066
davon von Frauen	738	645	676	715	714	717
Relativer Anteil (%)	32,3	32,7	33,7	37,9	35,7	34,7

1.7.3 Relativer Anteil der Promotionen von Frauen

Promotionen	1999	2000	2001	2002	2003	2004	2005
insgesamt	449	456	364	375	392	409	431
davon von Frauen	109	124	82	91	128	110	125
Relativer Anteil (%)	24,3	27,2	22,5	24,3	32,7	26,9	29,0

1.7.4 Relativer Anteil der Habilitationen von Frauen

Habilitationen	1999	2000	2001	2002	2003	2004	2005
insgesamt	40	40	36	30	25	29	28
davon von Frauen	1	13	8	5	4	7	5
Relativer Anteil (%)	2,5	32,5	22,2	16,7	16,0	24,1	17,9

1.7.5 Relativer Anteil der Professorinnen und Juniorprofessorinnen

Professuren	2002	2003	2004	2005
insgesamt	329	317	292	282
davon von Frauen	28	24	27	22
Relativer Anteil (%)	8,5	7,5	9,2	7,8

Juniorprofessuren	2002	2003	2004	2005
insgesamt	0	8	9	10
davon von Frauen	0	5	5	5
Relativer Anteil (%)	0,0	62,5	55,5	50,0

1.8 Weiterbildung

1.8.1 Weiterbildungsangebote

Studiengang	Eingeschriebene Studierende									
	insg. WS 00/01	1. FS WS 00/01	insg. WS 02/03	1. FS WS 02/03	insg. WS 03/04	1. FS WS 03/04	insg. WS 04/05	1. FS WS 04/05	insg. WS 05/06	1. FS WS 05/06
Bühnenbild	1	1	21	20	52	20	48	16	39	13
Denkmalpflege (Ma)	-	-	-	-	-	-	31	31	85	31
Erz./Ausbildung in Europa	1	1	6	5	5	1	6	2	8	3
Europawissenschaften	-	-	-	-	-	-	1	1	2	2
Global Production Engineering (Ma)	5	4	38	22	69	35	74	13	82	27
Polymer Science	-	-	1	-	-	-	-	-	-	-
Process, Energy and Environmental Engineering	-	-	-	-	10	7	20	10	41	23
Public Health	95	41	101	40	112	41	121	41	87	-
Real Estate Management	-	-	27	27	48	21	45	27	46	15
Semiotik	42	10	53	18	55	13	47	-	31	-
Urban Management	-	-	-	-	-	-	-	-	12	12
Weiterbildungsmanagement	68	30	77	35	95	40	89	32	46	1
Wissenschaftsmarketing	-	-	-	-	-	-	-	-	17	17

1.8.2 Einnahmen aus der Weiterbildung

Einnahmen aus Weiterbildung	2002	2003	2004	2005
Einnahmen aus Weiterbildung (EURO)	765.074	1.123.302	1.222.716	1.364.088

1.9 Sonstige wissenschaftliche Aktivitäten

1.9.1 Publikationstätigkeiten

Publikationstätigkeiten	2002	2003	2004	2005
- Veröffentlichungen	2.180	2.309	2.408	2.709
- Herausgeberebetätigkeiten	366	346	309	353
- Konferenzteilnahmen	3.043	3.323	2.594	2.760

1.9.2 Kooperationen

Kooperationen	2002	2003	2004	2005
- Kooperationen mit öffentlichen Institutionen	479	523	492	468
- Kooperationen mit Wirtschaftsunternehmen	646	631	584	523
- Kooperationen mit Universitäten	1.437	999	1.041	1.091

1.9.3 Mitgliedschaften und Sprecherschaften in Forschungsprojekten

Mitgliedschaften	2002	2003	2004	2005
- Mitgliedschaften in Sonderforschungsbereichen	115	96	125	73
- Mitgliedschaften in Forschergruppen	23	24	31	30
- Mitgliedschaften in universitären Forschungsschwerpunkten	5	5	0	4
- Mitgliedschaften in interdisziplinären Forschungsschwerpunkten	0	0	0	0
- Mitgliedschaften in Graduiertenkollegs	58	54	48	54
Sprecherschaften				
- Sprecherschaften in Sonderforschungsbereichen	6	6	3	3
- Sprecherschaften in Forschergruppen	3	3	1	3
- Sprecherschaften in universitären Forschungsschwerpunkten	1	1	0	1
- Sprecherschaften in interdisziplinären Forschungsschwerpunkten	0	0	0	0
- Sprecherschaften in Graduiertenkollegs	7	7	7	7

1.9.4 Betreuungsleistungen

Betreuungsleistungen	2002	2003	2004	2005
- Betreuung von Studienabschlussarbeiten	2.427	2.332	2.488	2.545
- Betreuung von Promotionen	584	568	535	758
- Betreuung von Habilitationen	60	42	54	39
- Betreuung von Weiterbildungsveranstaltungen	176	164	135	104

1.9.5 Tätigkeiten in der Scientific Community

Tätigkeiten in der Scientific Community	2002	2003	2004	2005
- Gutachtertätigkeiten für die DFG	104	120	545	631
- Gutachtertätigkeiten für sonstige Institutionen	767	850	1767	1994
- Ehrenämter	1354	1.310	1485	1756
- Aufenthalte von Gastwissenschaftlern an der TUB	524	482	278	446
- Gastaufenthalte von TU-Wissenschaftlern an anderen Einrichtungen	542	553	226	343
- Aufenthalte Alexander-von-Humboldt-Stipendiaten	40	36	30	27
- Ehrungen von TU-Wissenschaftlern	84	47	63	78
- Messeauftritte von TU-Fachgebieten	45	56	55	63

1.9.6 Weitere Aktivitäten

Weitere Aktivitäten	2002	2003	2004	2005
- Organisation von Fachtagungen	369	401	468	424
- Teilnahme an Wettbewerben	44	52	52	38
- Teilnahme an Ausstellungen	82	72	51	73
- Erhaltene Patente und erteilte Lizenzen	14	23	14	29
- Unterstützung von Gründerinitiativen	14	12	10	11

2 Entwicklungen in den Fakultäten

2.1 Fakultät I: Geisteswissenschaften

2.1.1 Forschungs- und Lehreinheiten und Studiengänge der Fakultät I

Forschungs- und Lehreinheit ¹	Nomenklatur	Studiengänge/Zentren (Stichtag: 31.12.05)
Philosophie und ihre Didaktik, Wissenschaftstheorie, Wissenschafts- und Technikgeschichte	0101	Wissenschafts- und Technikgeschichte (MA), Philosophie (MA, LA) (alle eingestellt)
Geschichte und Kunstgeschichte	0102	Geschichte (MA, LA FW), Kunstgeschichte (MA), Denkmalpflege (WB) (alle eingestellt), Zentrum für Antisemitismusforschung, Zentrum für interdisziplinäre Frauen- und Geschlechterforschung
Sprachen und ihre Didaktiken und Kommunikation	0103	Deutsch als Fremdsprache (MA), Deutsche Philologie (MA), Allgemeine Linguistik (MA), Musikwissenschaft (MA), Französische Philologie (MA), Kommunikationswissenschaft (MA), Medienberatung (D), Semiotik (WB), Weiterbildungsmanagement (WB), Französisch (LA), Deutsch (LA), Frankreichzentrum (alle eingestellt)
Sozialkunde/Politische Wissenschaft und Didaktiken der historisch-politischen Bildung	0104	Sozialkunde (LA), Geschichte (FD), Politikwissenschaft (MA) (alle eingestellt)
Erziehungswissenschaft	0105	Erziehungswissenschaft (MA), Teilstudium Erziehungswissenschaft/Sozialwissenschaft (LA), Ergänzungsstudiengang Erziehung und Ausbildung in Europa (alle eingestellt)
Berufliche Bildung, Arbeitslehre und ihre Didaktiken	0106	Berufspädagogik (D), 6 FD Berufliche Fachrichtungen, Arbeitslehre/Haushalt (LA), Arbeitslehre/Technik (LA), Gestaltungstechnik (LA) alle eingestellt Neu: Arbeitslehre (BA) ab 2004

2.1.2 Forschungs- und Lehreinheiten und Institute der Fakultät I

Forschungs- und Lehreinheit	Nomenklatur	Institut
Philosophie und ihre Didaktik, Wissenschaftstheorie, Wissenschafts- und Technikgeschichte	0101	Institut für Philosophie, Wissenschaftstheorie, Wissenschafts- und Technikgeschichte
Geschichte und Kunstgeschichte	0102	Institut für Geschichte und Kunstgeschichte
Sprachen und ihre Didaktiken und Kommunikation	0103	Institut für Literaturwissenschaft, Institut für Sprache und Kommunikation
Sozialkunde/Politische Wissenschaft und Didaktiken der historisch-politischen Bildung	0104	Institut für Gesellschaftswissenschaften und historisch-politische Bildung
Erziehungswissenschaft	0105	Institut für Erziehungswissenschaft Institut für Sozialpädagogik
Berufliche Bildung, Arbeitslehre und ihre Didaktiken	0106	Institut für Berufliche Bildung und Arbeitslehre

¹ Die Struktur der Forschungs- und Lehreinheiten wird sich durch die Einführung der neuen Studiengänge grundlegend verändern.

2.1.3 Entwicklung der Studierendenzahlen in den Studiengängen der Fakultät I

Studiengang	Eingeschriebene Studierende									
	insg. WS 00/01	1. FS WS 00/01	insg. WS 02/03	1. FS WS 02/03	insg. WS 03/04	1. FS WS 03/04	insg. WS 04/05	1. FS WS 04/05	insg. WS 05/06	1. FS WS 05/06
Magister-Studiengänge										
Allgemeine Linguistik	186	61	305	28	273	25	282	52	201	-
Anglistik	53	-	27	-	22	-	15	-	9	-
Berufspädagogik	46	-	64	-	108	-	164	-	133	-
Deutsche Philologie	651	175	654	83	652	72	660	58	535	1
Deutsch als Fremdsprache	56	25	143	18	202	29	275	47	272	1
Erziehungswissenschaft	304	30	318	32	302	25	295	-	268	-
Französische Philologie	90	23	185	100	148	18	102	-	61	-
Geschichte	503	130	483	52	486	60	466	43	389	-
Kommunikationswissenschaft	332	41	354	75	339	65	336	62	256	-
Kunstgeschichte	326	73	312	51	283	26	289	32	231	-
Medienberatung	183	3	191	3	202	4	220	-	219	-
Musikwissenschaft	321	98	514	187	416	38	388	-	258	-
Philosophie	356	113	317	40	279	34	276	48	220	-
Politikwissenschaft	39	2	19	0	15	1	9	-	6	-
Wissenschafts- und Technikgesch.	66	14	154	66	149	6	138	13	114	1
Lehrämter*										
Arbeitslehre	-	-	-	-	-	-	22		61	
Chemie	41	4	45	17	50	12	38	-	34	-
Deutsch	460	88	441	31	397	15	338	-	283	-
Englisch	110	1	50	-	34	-	22	-	12	-
Französisch	56	8	70	21	62	11	52	2	40	-
Geschichte	213	39	286	53	309	33	294	2	256	-
Haushalt/Arbeitslehre	42	10	41	4	47	6	45	-	38	-
Mathematik	87	11	127	34	139	33	103	1	78	-
Philosophie	7	-	6	-	7	-	4	-	4	1
Physik	27	2	38	5	32	3	32	-	21	-
Sozialkunde	84	2	73	7	73	9	75	-	80	-
Technik/Arbeitslehre	23	4	25	2	32	7	27	-	23	-

Studiengang	Eingeschriebene Studierende									
	insg. WS 00/01	1. FS WS 00/01	insg. WS 02/03	1. FS WS 02/03	insg. WS 03/04	1. FS WS 03/04	insg. WS 04/05	1. FS WS 04/05	insg. WS 05/06	1. FS WS 05/06
Amt des Studienrates mit beruflicher Fachrichtung*										
Bautechnik	91	17	102	19	106	20	271	2	166	8
Elektrotechnik	47	4	31	6	31	2	36	3	36	4
Ernährung/Lebensmittelwiss.	53	20	35	54	18	125	14	25	11	22
Gestaltungstechnik	91	29	156	69	96	-	68	-	55	-
Land-Gartenbauwiss.	46	9	53	18	56	6	65	6	67	16
Metalltechnik	74	6	73	5	65	4	58	2	55	7

* im WS 04/05 umgestellt auf „Bachelor mit Lehramtsoption“

2.1.4 Entwicklung des Frauenanteils in den Studiengängen der Fakultät I

Studiengang	Relativer Anteil der eingeschriebenen weiblichen Studierenden									
	insg. WS 00/01	% WS 00/01	insg. WS 02/03	% WS 02/03	insg. WS 03/04	% WS 03/04	insg. WS 04/05	% WS 04/05	insg. WS 05/06	% WS 05/06
Magister-Studiengänge										
Allgemeine Linguistik	186	74,7	305	72,8	273	74,7	282	78,0	201	76,6
Anglistik	53	73,6	27	70,4	22	72,7	15	60,0	9	55,6
Berufspädagogik	46	41,3	64	45,3	108	43,5	164	43,9	133	39,1
Deutsche Philologie	651	71,1	654	70,8	652	71,9	660	72,7	535	71,6
Deutsch als Fremdsprache	56	91,1	143	84,6	202	85,2	275	86,6	272	86,0
Erziehungswissenschaft	304	78,0	318	79,6	302	78,2	295	79,3	268	81,3
Französische Philologie	90	84,4	185	81,6	148	78,7	102	76,5	61	77,1
Geschichte	503	50,7	483	48,7	486	49,0	466	48,7	389	48,1
Kommunikationswissenschaft	332	35,2	354	34,2	339	29,8	336	29,2	256	26,2
Kunstgeschichte	326	77,0	312	80,8	283	80,7	289	80,6	231	82,3
Medienberatung	183	52,5	191	56,5	202	58,4	220	60,0	219	62,1
Musikwissenschaft	321	53,0	514	53,7	416	51,4	388	50,5	258	50,0
Philosophie	356	38,5	317	38,2	279	37,6	276	39,1	220	40,0
Politikwissenschaft	39	33,3	19	36,8	15	33,3	9	22,2	6	33,3
Wissenschafts- und Technikgesch.	66	36,9	154	40,3	149	36,9	138	35,5	114	39,5
Lehrämter*										
Arbeitslehre	-	100,0	-	100,0	-	100,0	22	-	61	-
Chemie	41	59,8	45	63,8	50	65,0	38	58,1	34	55,6
Deutsch	460	81,3	441	75,3	397	73,8	338	74,6	283	75,6
Englisch	110	80,9	50	86,0	34	94,1	22	63,6	12	63,9

Studiengang	Relativer Anteil der eingeschriebenen weiblichen Studierenden									
	insg. WS 00/01	% WS 00/01	insg. WS 02/03	% WS 02/03	insg. WS 03/04	% WS 03/04	insg. WS 04/05	% WS 04/05	insg. WS 05/06	% WS 05/06
Lehrämter*										
Französisch	56	82,1	70	82,9	62	79,0	52	76,9	40	82,5
Geschichte	213	58,7	286	56,3	309	53,7	294	50,7	256	52,7
Haushalt/Arbeitslehre	42	85,7	41	81,0	47	85,1	45	83,9	38	86,5
Mathematik	87	55,2	127	57,5	139	54,7	103	60,2	78	50,0
Philosophie	7	57,1	6	33,3	7	42,9	4	50,0	4	50,0
Physik	27	33,3	38	28,9	32	21,2	32	31,3	21	38,1
Sozialkunde	84	58,3	73	60,3	73	58,9	75	58,7	80	60,0
Technik/Arbeitslehre	23	21,7	25	24,0	32	25,0	27	25,9	23	30,4
Amt des Studienrates mit beruflicher Fachrichtung										
Bautechnik	91	31,9	102	32,4	106	34,9	271	44,4	166	35,5
Elektrotechnik	47	8,5	31	12,9	31	16,1	36	15,2	36	17,2
Ernährung/Lebensmittelwiss.	53	69,8	35	74,3	18	72,2	14	71,4	11	72,7
Gestaltungstechnik	91	69,2	156	71,8	96	70,8	68	75,0	55	74,6
Land-Gartenbauwiss.	46	54,4	53	56,6	56	50,0	65	47,7	67	50,8
Metalltechnik	74	24,3	73	19,2	65	20,0	58	21,8	55	23,6

2.1.5 Entwicklung des Ausländeranteils in den Studiengängen der Fakultät I

Studiengang	Relativer Anteil der eingeschriebenen ausländischen Studierenden									
	insg. WS 00/01	% WS 00/01	insg. WS 02/03	% WS 02/03	insg. WS 03/04	% WS 03/04	insg. WS 04/05	% WS 04/05	insg. WS 05/06	% WS 05/06
Magister-Studiengänge										
Allgemeine Linguistik	186	40,9	305	36,7	273	39,6	282	37,6	201	40,3
Anglistik	53	35,9	27	33,3	22	34,4	15	33,3	9	33,3
Berufspädagogik	46	4,4	64	6,3	108	4,6	164	5,5	133	3,0
Deutsche Philologie	651	36,1	654	37,9	652	35,6	660	33,2	535	31,0
Deutsch als Fremdsprache	56	62,5	143	62,2	202	60,4	275	64,4	272	65,1
Erziehungswissenschaft	304	15,3	318	14,5	302	14,2	295	14,6	268	13,0
Französische Philologie	90	22,2	185	15,7	148	23,0	102	30,4	61	36,1
Geschichte	503	20,7	483	15,1	486	14,6	466	14,0	389	13,6
Kommunikationswissenschaft	332	11,1	354	15,3	339	14,8	336	15,2	256	12,5
Kunstgeschichte	326	11,7	312	13,5	283	11,7	289	12,1	231	11,7

Studiengang	Relativer Anteil der eingeschriebenen ausländischen Studierenden									
	insg. WS 00/01	% WS 00/01	insg. WS 02/03	% WS 02/03	insg. WS 03/04	% WS 03/04	insg. WS 04/05	% WS 04/05	insg. WS 05/06	% WS 05/06
Magister-Studiengänge										
Medienberatung	183	9,8	191	11,5	202	13,9	220	14,1	219	13,7
Musikwissenschaft	321	18,7	514	15,4	416	17,1	388	17,5	258	18,2
Philosophie	356	13,2	317	14,8	279	11,8	276	14,5	220	14,1
Politikwissenschaft	39	18,0	19	21,1	15	13,3	9	11,1	6	16,7
Wissenschafts- und Technikgesch.	66	15,2	154	19,5	149	22,8	138	18,8	114	19,3
Lehrämter*										
Arbeitslehre	-	-	-	-	-	-	22	-	61	8,2
Chemie	41	2,9	45	5,3	50	5,0	38	3,2	34	3,7
Deutsch	460	6,7	441	5,9	397	5,0	338	4,4	283	5,0
Englisch	110	3,6	50	6,0	34	8,8	22	13,6	12	25,0
Französisch	56	7,1	70	12,9	62	11,3	52	11,5	40	15,0
Geschichte	213	2,8	286	2,8	309	2,3	294	2,7	256	2,0
Haushalt/Arbeitslehre	42	2,4	41	-	47	2,1	45	2,3	38	0
Mathematik	87	5,8	127	7,1	139	6,5	103	7,8	78	9,0
Philosophie	7	0	6	16,7	7	0	4	0	4	0
Physik	27		38	5,3	32	3,0	32	3,1	21	0
Sozialkunde	84	4,8	73	8,2	73	6,8	75	4,0	80	2,5
Technik/Arbeitslehre	23	4,4	25	4,0	32	3,1	27	0	23	0
Amt des Studienrates mit beruflicher Fachrichtung										
Bautechnik	91	2,2	102	1,0	106	-	271	2,6	166	3,3
Elektrotechnik	47	4,3	31	3,2	31	9,7	36	9,1	36	10,3
Ernährung/Lebensmittelwiss.	53	0	35	0	18	0	14	0	11	0
Gestaltungstechnik	91	0	156	1,9	96	2,1	68	2,9	55	3,6
Land-Gartenbauwiss.	46	0	53	0	56	0	65	0	67	4,5
Metalltechnik	74	0	73	0	65	0	58	0	55	0

2.1.6 Entwicklung der Absolventenzahlen in den Studiengängen der Fakultät I einschließlich des Frauen- und Ausländeranteils

Studiengang	Absolventenzahl				Frauenanteil				Ausländeranteil			
	2002	2003	2004	2005	2002	2003	2004	2005	2002	2003	2004	2005
Magister-Studiengänge												
Anglistik	6	24	3	2	66,7	50,0	100,0	100,0	0	0	33,3	33,3
Berufspädagogik	6	7	15	14	83,3	57,1	33,3	42,9	0	0	13,3	0
Deutsche Philologie	9	16	13	15	55,6	50,0	53,9	93,3	11,1	12,5	7,7	20,2
Deutsch als Fremdsprache		1	2	7	-	100,0	50,0	15,7	-	-	50,0	42,9
Erziehungswissenschaft	17	18	18	15	76,5	83,3	88,9	80,0	17,7	27,8	11,1	13,3
Französische Philologie	-	-	-	-	-	-	-	-	-	-	-	-
Geschichte	20	20	20	23	45,0	50,0	50,0	52,1	10,0	0	5,0	4,4
Geschichte der exakten Wissenschaft und Technik	3	-	5	-	0	-	20,0	-	33,3	-	-	-
Kommunikationswissenschaft	18	14	9	28	27,8	14,3	55,6	46,4	11,1	7,1	0	14,3
Kunstgeschichte	-	-	-	2	-	-	-	100,0	-	-	-	0
Kunstwissenschaft	14	14	13	22	85,7	71,4	92,3	81,8	-	-	-	4,6
Linguistik	4	2	8	11	50,0	50,0	62,5	100,0	-	50,0	12,5	9,1
Medienberatung	35	33	28	35	68,6	63,6	71,4	62,9	5,7	9,1	7,1	8,6
Musikwissenschaft	5	10	9	15	20,0	60,0	66,7	60,0	-	20,0	11,1	20,0
Philosophie	5	5	8	17	60,0	80,0	12,5	41,2	40,0	20,0	0	0
Politikwissenschaft	3	4	2	1	-	75,0	0	100,0	0	25,0	50,0	0
Wissenschafts- und Technikgesch.	-	-	-	-	-	-	-	-	-	-	-	-

Anmerkung: Absolventenzahlen in den Lehramtsstudiengängen sind ausschließlich im Wissenschaftlichen Landesprüfungsamt verfügbar

2.1.7 Entwicklung der Studiendauer in den Studiengängen der Fakultät I

Entwicklung der Studiendauer in den Studiengängen der Fakultät I und Vergleich mit dem Bundesdurchschnitt							
Studiengang	Median (Md) der Studiendauer						Bund
	2000	2001	2002	2003	2004	2005	1998
Magister-Studiengänge							
Anglistik	13,9	16,3	12,2	15,5	15,1	20,5	11,9
Berufspädagogik	10,0	15,0	10,0	10,0	-	-	-
Deutsche Philologie	16,0	15,8	11,4	13,0	13,6	13,7	12,3
Deutsch als Fremdsprache				5,5	8,1	9,8	-
Erziehungswissenschaft	11,4	13,8	13,0	16,6	14,3	11,6	10,9
Französische Philologie	-	-	-	-	-	-	12,5
Geschichte	14,0	17,1	12,1	11,9	12,5	11,6	12,5
Geschichte der exakten Wissenschaft und Technik	15,4	14,6	11,8	-	11,1	-	-
Kommunikationswissenschaft	9,9	12,2	12,6	13,0	11,2	12,7	-
Kunstgeschichte	-	-	-	-	-	19,1	12,9
Kunstwissenschaft	14,6	14,0	12,5	14,9	13,1	14,4	-
Linguistik	13,4	16,8	12,6	15,7	9,7	11,3	-
Medienberatung	13,6	13,1	9,2	10,1	9,7	10,0	-
Musikwissenschaft	16,0	14,4	13,0	11,2	12,9	13,1	13,2
Philosophie	9,9	12,5	14,7	13,3	11,6	14,2	12,5
Politikwissenschaft	14,9	12,1	20,2	14,3	17,3	18,1	11,2
Wissenschafts- und Technikgeschichte	-	-	-	-	-	-	-

Anmerkung: Angaben zu den Studiendauern in den Lehramtsstudiengängen sind ausschließlich im Wissenschaftlichen Landesprüfungsamt verfügbar

2.1.8 Forschungsleistungen der Forschungs- und Lehreinheiten der Fakultät I gemäß LINF

For- schungs- und Lehr- einheit	Jahr	Für Perso- nal veraus- gabte Drittmittel (in Mio. €)	Für An- schaf- fungen veraus- gabte Drittmittel (in Mio. €)	Veröffent- lichungen	Heraus- geber- tätigkeiten	Konferenz- teilnahmen	Koopera- tionen mit öffent- lichen Institu- tionen	Koopera- tionen mit Wirt- schafts- unter- nehmen	Koopera- tionen mit Universi- täten
0101	2002	0,47	0,10	81	24	60	5	1	13
	2003	0,54	0,09	24	20	26	5	0	9
	2004	0,588	0,061	40	14	31	5	0	13
	2005	0,244	0,077	49	17	47	1	0	7
0102	2002	0,59	0,03	153	30	128	3	0	3
	2003	0,46	0,07	113	33	138	0	0	2
	2004	0,299	0,083	53	14	42	1	0	3
	2005	0,364	0,327	33	15	53	1	0	66
0103	2002	0,73	0,19	104	36	91	3	5	21
	2003	0,65	0,19	69	49	153	3	5	20
	2004	0,475	0,190	61	26	38	0	2	16
	2005	0,360	0,186	63	53	55	0	2	11
0104	2002	0,05	0	3	32	0	2	0	3
	2003	0,09	0,01	11	4	19	2	0	3
	2004	0,042	0,061	16	4	7	2	0	3
	2005	0,000	0,000	18	5	2	0	0	0
0105	2002	0,14	0,01	26	6	28	0	0	2
	2003	0,07	0,01	14	5	36	0	0	1
	2004	0,084	0,010	29	5	14	0	1	1
	2005	0,093	0,004	46	4	15	0	1	1
0106	2002	0,06	0,20	22	4	72	0	3	3
	2003	0,23	0,27	7	2	21	0	3	1
	2004	0,236	0,385	11	1	15	0	3	18
	2005	0,083	0,076	8	0	5	0	2	18
Summe Fakultät I	2002	2,04	0,53	409	103	411	13	9	45
	2003	2,04	0,64	238	112	393	10	8	36
	2004	1,724	0,790	210	64	147	8	6	54
	2005	1,144	0,670	216	93	177	2	5	103

For- schungs- und Lehr- einheit	Jahr	Betreuung von Stu- dien- abschluss- arbeiten	Betreuung von Pro- motionen	Betreuung von Habi- litationen	Betreuung von Wei- ter- bildungs- veranstal- tungen	Organisa- tion von Fach- tagungen	Teilnahme an Wett- bewerben	Teilnahme an Ausstel- lungen	Erhaltene Patente und erteilte Lizenzen
0101	2002	14	9	5	0	11	0	0	0
	2003	14	11	2	0	7	0	0	0
	2004	55	9	9	0	9	0	0	0
	2005	51	8	1	0	9	0	1	0
0102	2002	93	40	6	5	15	0	1	0
	2003	72	40	6	6	15	0	6	0
	2004	55	23	3	2	14	0	1	0
	2005	76	45	2	0	8	0	2	0
0103	2002	107	25	2	1	7	0	1	0
	2003	124	22	2	10	8	0	5	0
	2004	119	24	5	4	9	0	1	0
	2005	197	34	2	7	12	0	5	0
0104	2002	120	1	0	1	4	0	0	0
	2003	104	1	0	2	0	0	0	0
	2004	101	0	0	0	3	0	0	0
	2005	6	6	0	0	0	0	0	0
0105	2002	63	6	0	6	3	0	0	0
	2003	15	3	0	2	1	0	0	0
	2004	33	5	0	10	4	0	0	0
	2005	78	10	0	3	2	0	0	0
0106	2002	48	4	0	5	7	0	0	0
	2003	17	1	0	5	9	0	1	0
	2004	11	0	0	2	8	0	0	0
	2005	16	2	0	0	0	0	0	0
Summe Fakultät I	2002	445	85	13	18	14	0	2	0
	2003	346	78	10	25	40	0	12	0
	2004	374	61	17	18	47	0	2	0
	2005	424	105	5	10	31	0	8	0

For- schungs- und Lehr- einheit	Jahr	Gutachter- tätigkeiten für die DFG	Gutachter- tätigkeiten für sonsti- ge Institu- tionen	Ehren- ämter	Aufent- halte von Gast- wissen- schaftlern an der TUB	Gast- aufenthalte von TU- Wissen- schaftlern an anderen Einrich- tungen	Auf- enthalte von Ale- xander- von- Humboldt- Stipen- diaten	Ehrungen von TU- Wissen- schaftlern	Messe- auftritte von TU- Fach- gebieten
0101	2002	5	26	21	15	8	2	6	0
	2003	3	11	13	6	1	2	0	0
	2004	0	30	14	4	3	1	2	0
	2005	6	24	23	4	3	1	1	0
0102	2002	2	40	44	8	9	2	3	0
	2003	2	68	11	12	5	4	2	0
	2004	1	98	25	0	5	6	1	1
	2005	3	63	16	1	1	4	2	0
0103	2002	3	30	27	2	7	5	2	0
	2003	3	33	22	14	8	5	1	1
	2004	1	82	27	3	5	4	3	0
	2005	1	83	39	17	17	4	3	0
0104	2002	0	6	9	6	2	0	0	0
	2003	0	5	3	1	3	0	0	0
	2004	0	18	9	0	1	1	0	0
	2005	0	7	5	0	0	0	0	0
0105	2002	0	13	17	1	0	0	0	0
	2003	0	8	6	3	1	1	0	0
	2004	0	13	20	1	0	1	0	0
	2005	0	16	25	0	1	0	0	0
0106	2002	1	11	7	0	0	0	0	2
	2003	2	17	5	0	2	0	0	3
	2004	9	18	7	0	0	0	0	1
	2005	1	7	15	0	0	0	0	2
Summe Fakultät I	2002	11	126	125	32	26	9	11	2
	2003	10	142	60	36	20	12	3	4
	2004	11	259	101	8	14	13	6	2
	2005	11	200	123	22	22	9	6	2

2.1.9 Neuberufungen in der Fakultät I

Fakultät	Professur	Name	Dienstantritt
Fakultät I	Pädagogische Psychologie	Hänze, Martin	07.12.2004
	Allgemeine und historische Erziehungswissenschaft	Reh, Sabine	01.04.2004
	Kommunikationswissenschaft	Weinzierl, Stefan	08.06.2004
	Fachdidaktik der beruflichen Fachrichtung Metall- und Elektrotechnik	Schütte, Friedhelm	01.04.2004

2.2 Fakultät II: Mathematik und Naturwissenschaften

2.2.1 Forschungs- und Lehreinheiten und Studiengänge der Fakultät II

Forschungs- und Lehreinheit	Nomenklatur	Studiengänge (Stichtag: 31.12.05)
Mathematik	0201	Mathematik (D), Techno- und Wirtschaftsmathematik (D), Mathematik (LA, eingestellt)
Physik	0202	Physik (D), Physik (LA, eingestellt)
Chemie	0203	Chemie (D), Chemie (LA, eingestellt), Polymer Science (Bac/Ma)

2.2.2 Forschungs- und Lehreinheiten und Institute der Fakultät II

Forschungs- und Lehreinheit	Nomenklatur	Institute
Mathematik	0201	Institut für Mathematik
Physik	0202	Institut für Festkörperphysik Optisches Institut Institut für Theoretische Physik Institut für Atomare Physik und Fachdidaktik
Chemie	0203	Institut für Chemie

2.2.3 Entwicklung der Studierendenzahlen in den Studiengängen der Fakultät II

Studiengang	Eingeschriebene Studierende									
	insg. WS 00/01	1. FS WS 00/01	insg. WS 02/03	1. FS WS 02/03	insg. WS 03/04	1. FS WS 03/04	insg. WS 04/05	1. FS WS 04/05	insg. WS 05/06	1. FS WS 05/06
Chemie	388	94	533	196	503	85	534	138	543	125
Mathematik	327	69	357	123	428	65	447	82	486	89
Physik	563	103	735	168	779	95	764	109	754	99
Techno- u. Wirtschaftsmathematik	470	155	603	204	635	122	631	92	652	124

2.2.4 Entwicklung des Frauenanteils in den Studiengängen der Fakultät II

Studiengang	Relativer Anteil der eingeschriebenen weiblichen Studierenden									
	insg. WS 00/01	% WS 00/01	insg. WS 02/03	% WS 02/03	insg. WS 03/04	% WS 03/04	insg. WS 04/05	% WS 04/05	insg. WS 05/06	% WS 05/06
Diplom-Studiengänge										
Chemie	388	40,2	533	43,0	503	42,2	534	41,2	543	41,4
Mathematik	327	29,4	357	33,9	428	34,4	447	36,0	486	37,2
Physik	563	16,3	735	20,5	779	20,8	764	20,9	754	20,4
Techno- u. Wirtschaftsmathematik	470	37,2	603	40,3	635	40,6	631	40,4	652	41,4

2.2.5 Entwicklung des Ausländeranteils in den Studiengängen der Fakultät II

Studiengang	Relativer Anteil der eingeschriebenen ausländischen Studierenden									
	insg. WS 00/01	% WS 00/01	insg. WS 02/03	% WS 02/03	insg. WS 03/04	% WS 03/04	insg. WS 04/05	% WS 04/05	insg. WS 05/06	% WS 05/06
Diplom-Studiengänge										
Chemie	388	28,6	533	26,3	503	27,2	534	23,6	543	21,7
Mathematik	327	24,2	357	19,3	428	20,6	447	20,4	486	15,8
Physik	563	12,4	735	11,3	779	11,8	764	12,6	754	10,6
Techno- u. Wirtschaftsmathematik	470	12,8	603	22,1	635	27,6	631	27,3	652	25,1

2.2.6 Entwicklung der Absolventenzahlen in den Studiengängen der Fakultät II einschließlich des Frauen- und Ausländeranteils

Studiengang	Absolventenzahl				Frauenanteil				Ausländeranteil			
	2002	2003	2004	2005	2002	2003	2004	2005	2002	2003	2004	2005
Diplom-Studiengänge												
Chemie	31	12	23	32	29,0	50,0	60,9	31,3	16,1	16,7	4,4	18,8
Mathematik	15	13	15	23	46,7	7,7	20,0	30,4	13,3	7,70	13,3	17,4
Physik	60	37	55	45	8,3	16,2	16,4	15,6	8,3	16,2	9,1	11,0
Techno- u. Wirtschaftsmathematik	21	24	23	19	47,6	41,7	26,1	36,8	9,5	8,3	0	15,8

2.2.7 Entwicklung der Studiendauer in den Studiengängen der Fakultät II

Entwicklung der Studiendauer in den Studiengängen der Fakultät II und Vergleich mit dem Bundesdurchschnitt							
Studiengang	Median (Md) der Studiendauer						Bund
Diplom-Studiengänge	2000	2001	2002	2003	2004	2005	1998
Chemie	13,4	12,1	10,9	10,6	10,2	11,8	11,6
Mathematik	14,4	16,5	12,0	13,3	10,3	11,1	12,4
Physik	14,0	13,3	12,5	13,4	12,1	10,9	11,9
Techno- u. Wirtschaftsmathematik	12,3	11,7	13,8	11,9	11,2	10,8	12,2

2.2.8 Forschungsleistungen der Forschungs- und Lehreinheiten der Fakultät II gemäß LINF

For- schungs- und Lehr- einheit	Jahr	Für Personal veraus- gabte Drittmittel (in Mio. €)	Für An- schaf- fungen veraus- gabte Drittmittel (in Mio. €)	Veröffent- lichungen	Heraus- geber- tätigkeiten	Konfe- renzteil- nahmen	Koopera- tionen mit öffent- lichen Insti- tutionen	Koopera- tionen mit Wirt- schafts- unter- nehmen	Koopera- tionen mit Universi- täten
0201	2002	2.258	0,765	145	49	215	59	9	112
	2003	3,327	0,756	143	48	337	65	9	108
	2004	2,863	1,007	173	36	238	69	11	109
	2005	3,524	0,655	189	41	204	65	5	100
0202	2002	2.559	1.934	242	19	321	62	50	132
	2003	2,394	2,408	284	22	353	76	63	97
	2004	1,966	1,635	215	24	219	67	37	109
	2005	2,196	2,014	260	22	239	56	35	82
0203	2002	2.913	1.367	110	6	149	50	13	168
	2003	2,662	1,879	131	4	168	44	22	112
	2004	2,413	1,282	199	7	257	41	14	114
	2005	1,987	1,286	215	2	244	38	14	136
Summe Fakultät II	2002	7.730	4.066	497	74	685	171	72	412
	2003	8,383	5,043	558	73	858	185	94	317
	2004	7,242	3,924	586	67	714	177	62	332
	2005	7,707	3,955	664	65	686	159	54	318

For- schungs- und Lehr- einheit	Jahr	Sprecher- schaften in Sonder- for- schungs- bereichen	Mitglied- schaften in Sonder- for- schungs- bereichen	Sprecher- schaften in Forscher- gruppen	Mitglied- schaften in Forscher- gruppen	Sprecher- schaften in interdiszi- plinären For- schungs- schwer- punkten	Mitglied- schaften in interdiszi- plinären For- schungs- schwer- punkten	Sprecher- schaften in Graduier- tenkollegs	Mitglied- schaften in Graduier- tenkollegs
0201	2002	1	15	0	3	0	0	1	12
	2003	1	14	0	3	0	0	1	12
	2004	0	36	0	5	0	0	1	11
	2005	0	3	1	6	0	0	1	11
0202	2002	1	27	0	2	0	0	0	1
	2003	1	24	0	2	0	0	0	0
	2004	1	21	0	2	0	0	0	0
	2005	1	16	0	1	0	0	0	0
0203	2002	2	28	0	0	0	0	2	13
	2003	1	19	0	0	0	0	2	13
	2004	0	16	0	0	0	0	1	12
	2005	0	21	0	1	0	0	1	12
Summe Fakultät II	2002	4	70	0	5	0	0	3	26
	2003	3	57	0	5	0	0	3	25
	2004	1	73	0	7	0	0	2	23
	2005	1	40	1	8	0	0	2	23

For- schungs- und Lehr- einheit	Jahr	Betreuung von Stu- dien- abschluss- arbeiten	Betreuung von Pro- motionen	Betreuung von Habi- litationen	Betreuung von Wei- ter- bildungs- veranstal- tungen	Organisa- tion von Fach- tagungen	Teilnahme an Wett- bewerben	Teilnahme an Aus- stellungen	Erhaltene Patente und erteil- te Lizen- zen
0201	2002	48	8	14	2	22	0	0	0
	2003	41	22	3	6	27	1	0	0
	2004	51	32	5	3	35	0	0	1
	2005	52	26	4	0	28	0	0	1
0202	2002	65	52	8	9	23	0	2	2
	2003	34	48	3	4	24	0	0	3
	2004	68	41	6	8	25	0	0	2
	2005	47	66	4	7	27	0	1	6
0203	2002	30	38	1	2	6	0	0	2
	2003	23	40	3	4	4	0	2	0
	2004	57	39	2	12	8	0	0	0
	2005	74	57	3	8	4	0	0	4
Summe Fakultät II	2002	143	98	23	13	51	0	2	4
	2003	98	110	9	14	55	1	2	3
	2004	176	112	13	23	68	0	0	3
	2005	173	149	11	15	59	0	1	11

For- schungs- und Lehr- einheit	Jahr	Gutachter- tätigkeiten für die DFG	Gutachter- tätigkeiten für sonsti- ge Institu- tionen	Ehren- ämter	Aufent- halte von Gast- wissen- schaftlern an der TUB	Gast- aufenthalte von TU- Wissen- schaftlern an anderen Einrich- tungen	Auf- enthalte von Ale- xander- von- Humboldt- Stipen- diaten	Ehrungen von TU- Wissen- schaftlern	Messe- auftritte von TU- Fach- gebieten
0201	2002	7	25	44	55	82	5	2	1
	2003	8	31	37	117	66	8	9	1
	2004	79	98	76	48	22	7	5	2
	2005	84	81	97	57	106	1	5	2
0202	2002	12	57	110	79	105	7	17	0
	2003	11	102	116	89	35	6	2	5
	2004	22	230	92	35	18	2	8	0
	2005	25	122	99	26	61	2	4	5
0203	2002	6	28	27	13	12	6	3	0
	2003	6	60	36	26	13	6	8	0
	2004	96	151	48	28	9	3	7	0
	2005	146	181	59	21	39	4	4	2
Summe Fakultät II	2002	25	110	181	147	199	18	22	1
	2003	25	193	189	232	114	20	19	6
	2004	197	479	216	111	50	12	20	2
	2005	255	384	255	103	205	7	13	9

2.2.9 Neuberufungen in der Fakultät II

Fakultät	Professur	Name	Dienstantritt
Fakultät II	Mathematik, ,insbes. Numerik partieller Differentialgleichungen	Yserentant, Harry	01.04.2004
	Differentialgleichungen	Frau Wittbold, Petra	01.10.2004
	Experimentelle Physik (Magnetismus)	Tennant, Alan	28.12.2004
	Biologische Chemie (Rudolf-Wiechert-Professur)	Süßmuth, Roderich	01.10.2004
	Physikalische Chemie/Molekulare Materialwissenschaft	Gradzielski, Michael	01.12.2004
	Anorganische Chemie/Metallorganische Chemie	Drieß, Matthias	20.12.2004
	Experimentalphysik: Röntgenspektroskopie mit Synchrotronstrahlung	Möller, Thomas	17.05.2004
	Experimentalphysik/ Nanophysik und Photonik	Kneissl, Michael	01.08.2005
	Astrophysik / Schwerpunkt Planetenphysik	Rauer, Heike	01.02.2006
	Analytische Chemie	Ressler, Thorsten	01.12.2005

Fakultät	Juniorprofessur	Name	Dienstantritt
Fakultät II	Didaktik der Mathematik	Kortenkamp, Ulrich	01.04.2004
	Neue Medien in Mathematik und Naturwissenschaften	Jeschke, Sabina	13.01.2006
	Angewandte Stochastik	Blath, Jochen	01.12.2005

2.2 Fakultät III: Prozesswissenschaften

2.3.1 Forschungs- und Lehreinheiten und Studiengänge der Fakultät III

Forschungs- und Lehreinheit	Nomenklatur	Studiengänge (Stichtag: 31.12.05)
Energie- und Verfahrenstechnik	0301	Energie- und Verfahrenstechnik (D), Gebäudetechnik (D)
Umwelttechnik	0302	Technischer Umweltschutz (D)
Werkstoffwissenschaften	0303	Werkstoffwissenschaften (D)
Biotechnologie	0304	Biotechnologie (D)
Lebensmitteltechnologie	0305	Lebensmitteltechnologie (D), Gärungs- und Getränketechnologie TM , Ernährung/Lebensmittelwissenschaft (LA, eingestellt) Neu: Ernährung/Lebensmittelwissenschaft (Ba)
Lebensmittelchemie	0306	Lebensmittelchemie (Staatsex.)

2.3.2 Forschungs- und Lehreinheiten und Institute der Fakultät III

Forschungs- und Lehreinheit	Nomenklatur	Institute
Energie- und Verfahrenstechnik	0301	Institut für Energietechnik Institut für Verfahrenstechnik Institut für Anlagentechnik, Prozesstechnik und Technische Akustik
Umwelttechnik	0302	Institut für Technischen Umweltschutz
Werkstoffwissenschaften	0303	Institut für Werkstoffwissenschaften und -technologien
Biotechnologie	0304	Institut für Biotechnologie
Lebensmitteltechnologie	0305	Institut für Lebensmitteltechnologie und Lebensmittelchemie
Lebensmittelchemie	0306	

2.3.3 Entwicklung der Studierendenzahlen in den Studiengängen der Fakultät III

Studiengang	Eingeschriebene Studierende									
	insg. WS 00/01	1. FS WS 00/01	insg. WS 02/03	1. FS WS 02/03	insg. WS 03/04	1. FS WS 03/04	insg. WS 04/05	1. FS WS 04/05	insg. WS 05/06	1. FS WS 05/06
Biotechnologie	471	75	522	101	507	62	526	113	534	111
Energie- und Verfahrenstechnik	610	86	516	91	663	213	542	66	482	51
Gebäudetechnik	158	47	202	58	329	161	233	28	172	15
Lebensm. Techn. u. Gärungst.	46	4	20	1	13	0	5	-	4	-
Lebensmitteltechnologie	251	64	340	147	690	431	532	115	516	148
Technischer Umweltschutz	574	71	557	99	575	109	582	114	595	118
Werkstoffwissenschaften	112	15	123	18	239	126	191	28	168	24
Aufbau /Zusatzstudium Getränke- technologie	3	0	5	0	4	1	3	0	4	2
Brautechnisches Fachstudium	64	22	64	18	64	20	62	13	62	19
Lebensmittelchemie (Staatsex.)	179	41	168	34	158	19	158	32	168	30
Lebensmittelchemie (Erg)	13	4	18	10	17	3	29	12	22	8

2.3.4 Entwicklung des Frauenanteils in den Studiengängen der Fakultät III

Studiengang	Relativer Anteil der eingeschriebenen weiblichen Studierenden									
	insg. WS 00/01	% WS 00/01	insg. WS 02/03	% WS 02/03	insg. WS 03/04	% WS 03/04	insg. WS 04/05	% WS 04/05	insg. WS 05/06	% WS 05/06
Biotechnologie	471	43,7	522	46,2	507	49,3	526	51,9	534	51,1
Energie- und Verfahrenstechnik	610	19,8	516	19,0	663	22,5	542	21,6	482	19,9
Gebäudetechnik	158	24,1	202	34,7	329	31,9	233	30,5	172	27,9
Lebensm. Techn. u. Gärungst.	46	39,1	20	55,0	13	58,9	5	20,0	4	0
Lebensmitteltechnologie	251	55,0	340	58,2	690	63,3	532	59,8	516	59,3
Technischer Umweltschutz	574	39,2	557	38,1	575	39,6	582	40,6	595	39,3
Werkstoffwissenschaften	112	25,1	123	23,6	239	27,6	191	26,2	168	28,0
Aufbau /Zusatzstudium Getränke- technologie	3	0	5	0	4	0	3	0	4	0
Brautechnisches Fachstudium	64	0	64	1,6	64	3,1	62	6,5	62	11,3
Lebensmittelchemie (Staatsex.)	179	65,4	168	70,8	158	70,9	158	72,2	168	71,4
Lebensmittelchemie (Erg.)	13	53,9	18	61,1	17	64,7	29	82,8	22	63,6

2.3.5 Entwicklung des Ausländeranteils in den Studiengängen der Fakultät III

Studiengang	Relativer Anteil der eingeschriebenen ausländischen Studierenden									
	insg. WS 00/01	% WS 00/01	insg. WS 02/03	% WS 02/03	insg. WS 03/04	% WS 03/04	insg. WS 04/05	% WS 04/05	insg. WS 05/06	% WS 05/06
Biotechnologie	471	13,0	522	15,7	507	16,8	526	18,4	534	17,6
Energie- und Verfahrenstechnik	610	19,7	516	18,2	663	16,6	542	19,6	482	16,8
Gebäudetechnik	158	17,7	202	17,3	329	12,8	233	17,6	172	19,8
Lebensm. Techn. u. Gärungst.	46	37,0	20	40,0	13	38,5	5	20,0	4	25,0
Lebensmitteltechnologie	251	30,7	340	24,7	690	14,1	532	19,0	516	19,0
Technischer Umweltschutz	574	9,8	557	11,9	575	14,6	582	14,3	595	12,1
Werkstoffwissenschaften	112	26,3	123	25,2	239	16,3	191	18,9	168	13,1
Aufbau /Zusatzstudium Getränke- technologie	3	0	5	20,0	4	25,0	3	0	4	0
Brautechnisches Fachstudium	64	7,8	64	4,7	64	1,6	62	1,6	62	6,5
Lebensmittelchemie (Staatsex.)	179	13,4	168	9,5	158	10,1	158	10,8	168	7,1
Lebensmittelchemie (Erg.)	13	0	18	22,2	17	23,5	29	3,5	22	13,6

2.3.6 Entwicklung der Absolventenzahlen in den Studiengängen der Fakultät III einschließlich des Frauen- und Ausländeranteils

Studiengang	Absolventenzahl				Frauenanteil				Ausländeranteil			
	2002	2003	2004	2005	2002	2003	2004	2005	2002	2003	2004	2005
Biotechnologie	43	46	66	62	48,8	28,3	33,3	46,8	14,0	8,7	18,2	6,5
Energie- und Verfahrenstechnik	58	50	48	42	13,8	18,0	14,6	33,3	17,2	10,0	18,8	21,4
Gebäudetechnik	11	7	5	4	0	28,6	0	25,0	0	0	0	50,0
Lebensm. Techn. u. Gärungst.	6	5	-	-	16,7	60,0	-	-	16,7	60,0	-	-
Lebensmitteltechnologie	17	13	27	24	47,1	61,5	51,9	45,8	35,3	23,1	33,3	20,8
Technischer Umweltschutz	49	51	52	40	38,8	37,3	38,5	50,0	6,1	7,8	5,8	7,5
Werkstoffwissenschaften	11	11	8	11	0	54,6	12,5	18,2	45,5	9,1	12,5	36,4
Aufbau /Zusatzstudium Getränke- technologie	1	3	-	-	0	0	-	-	0	0	-	-
Brautechnisches Fachstudium	10	10	4	22	0	0	0	4,6	20,0	20,0	0	0
Lebensmittelchemie (Staatsex.)	-	-	-	-	-	-	-	-	-	-	-	-
Lebensmittelchemie (Erg.)	13	15	7	21	69,2	46,7	57,1	90,5	0	33,3	14,3	0

2.3.7 Entwicklung der Studiendauer in den Studiengängen der Fakultät III

Entwicklung der Studiendauer in den Studiengängen der Fakultät III und Vergleich mit dem Bundesdurchschnitt							
Studiengang	Median (Md) der Studiendauer						Bund
	2000	2001	2002	2003	2004	2005	
Biotechnologie	14,5	12,8	13,4	13,0	12,0	12,2	12,4
Energie- und Verfahrenstechnik	14,3	14,2	15,4	13,7	13,0	14,0	*11,8
Gebäudetechnik	11,7	13,3	13,0	13,3	12,2	22,5	-
Lebensm. Techn. u. Gärungst.	12,5	14,3	16,2	22,4	-	-	-
Lebensmitteltechnologie	12,6	12,5	11,6	11,4	12,5	12,5	12,3
Technischer Umweltschutz	14,0	14,0	13,5	14,1	13,5	13,9	*14,0
Werkstoffwissenschaften	14,4	13,6	16,2	11,7	10,0	10,5	11,5
Aufbau /Zusatzstudium Getränketechnologie	-	-	-	2,9	-	-	-
Brautechnisches Fachstudium	5,3	4,9	3,9	5,6	5,0	5,7	-
Lebensmittelchemie (Staatsex.)	-	-	-	-	-	-	-
Lebensmittelchemie (Erg.)	1,4	1,5	1,6	1,4	1,6	1,8	-

*: Aus der Statistik des Wissenschaftsrats wurden vergleichbare Studiengänge ausgewählt, da die an der TU angebotenen Studiengänge nicht aufgeführt sind.

2.3.8 Forschungsleistungen der Forschungs- und Lehreinheiten der Fakultät III gemäß LINF

For- schungs- und Lehr- einheit	Jahr	Für Perso- nal veraus- gabte Drittmittel (in Mio. €)	Für An- schaf- fungen veraus- gabte Drittmittel (in Mio. €)	Veröffent- lichungen	Heraus- geber- tätigkeiten	Konfe- renzteil- nahmen	Koopera- tionen mit öffent- lichen Institu- tionen	Koopera- tionen mit Wirt- schafts- unter- nehmen	Koopera- tionen mit Universi- täten
0301	2002	2.485	1.737	85	17	252	14	68	92
	2003	2,514	1,292	162	16	173	14	46	60
	2004	1,878	1,413	117	15	164	19	38	61
	2005	1,488	0,987	126	16	137	20	31	48
0302	2002	1.779	0,501	31	4	73	17	36	76
	2003	1,878	0,460	54	5	70	14	25	39
	2004	1,815	0,522	63	2	67	15	32	50
	2005	1,618	0,542	66	4	105	25	44	52
0303	2002	1.212	0,315	28	6	64	13	6	10
	2003	1,322	0,313	59	5	42	24	3	18
	2004	1,156	1,112	55	5	55	18	8	14
	2005	1,177	0,666	44	1	46	22	8	21
0304	2002	0,734	0,324	23	1	38	7	6	11
	2003	0,605	1,101	27	0	24	7	7	8
	2004	0,551	0,498	33	1	35	11	13	16
	2005	0,604	0,427	27	0	53	7	9	11
0305	2002	0,862	0,406	24	1	45	10	15	30
	2003	0,802	0,594	31	1	46	16	20	19
	2004	0,636	0,553	41	1	48	15	20	20
	2005	0,411	0,467	35	10	79	9	11	20
0306	2002	0,217	0,103	3	0	20	2	0	9
	2003	0,207	0,049	12	1	22	2	0	5
	2004	0,172	0,058	11	4	37	2	0	8
	2005	0,215	0,080	18	0	29	0	0	9
Summe Fakultät III	2002	7.289	3.386	194	29	492	63	131	228
	2003	7,360	3,839	351	28	387	79	101	152
	2004	6,208	4,156	319	28	406	80	111	169
	2005	5,513	3,169	314	31	449	83	103	161

For- schungs- und Lehr- einheit	Jahr	Sprecher- schaften in Sonder- for- schungs- bereichen	Mitglied- schaften in Sonder- for- schungs- bereichen	Sprecher- schaften in Forscher- gruppen	Mitglied- schaften in Forscher- gruppen	Sprecher- schaften in interdiszi- plinären For- schungs- schwer- punkten	Mitglied- schaften in interdiszi- plinären For- schungs- schwer- punkten	Sprecher- schaften in Graduier- tenkollegs	Mitglied- schaften in Graduier- tenkollegs
0301	2002	0	4	0	0	0	0	1	3
	2003	1	4	0	0	0	0	1	3
	2004	1	8	0	0	0	0	1	4
	2005	1	3	0	0	1	1	1	4
0302	2002	0	1	0	6	0	0	0	0
	2003	0	1	0	6	0	0	0	0
	2004	0	2	0	9	0	0	0	0
	2005	0	2	0	5	0	0	0	0
0303	2002	0	0	0	0	0	0	0	2
	2003	0	0	0	0	0	0	0	0
	2004	0	0	0	0	0	0	0	0
	2005	0	1	0	0	0	1	0	0
0304	2002	0	0	0	0	0	0	0	0
	2003	0	0	0	0	0	0	0	0
	2004	0	0	0	0	0	0	0	0
	2005	0	0	0	0	0	0	0	0
0305	2002	0	0	0	0	0	0	0	0
	2003	0	0	0	0	0	0	0	0
	2004	0	0	0	0	0	0	0	0
	2005	0	0	0	0	0	0	0	0
0306	2002	0	0	0	0	0	0	0	0
	2003	0	0	0	0	0	0	0	0
	2004	0	0	0	1	0	0	0	0
	2005	0	0	0	2	0	1	0	0
Summe Fakultät III	2002	0	5	0	6	0	0	1	5
	2003	1	5	0	6	0	0	1	3
	2004	1	10	0	10	0	0	1	4
	2005	1	6	0	7	1	3	1	4

For- schungs- und Lehr- einheit	Jahr	Betreuung von Stu- dien- abschluss- arbeiten	Betreuung von Pro- mo-tionen	Betreuung von Habi- lita-tionen	Betreuung von Wei- ter- bildungs- veranstal- tungen	Organisa- tion von Fach- tagungen	Teilnahme an Wett- bewerben	Teilnahme an Aus- stellungen	Erhaltene Patente und erteil- te Lizen- zen
0301	2002	77	38	2	14	21	0	6	5
	2003	79	30	1	3	35	0	0	2
	2004	91	30	2	10	25	0	1	0
	2005	54	35	1	2	24	0	1	4
0302	2002	38	28	2	2	6	0	4	0
	2003	59	18	3	1	12	0	0	1
	2004	61	20	1	1	6	0	1	0
	2005	72	20	0	3	10	0	0	0
0303	2002	17	17	0	2	3	0	0	0
	2003	14	10	1	1	4	0	0	2
	2004	15	10	4	2	7	0	0	2
	2005	29	17	0	1	4	0	0	1
0304	2002	40	22	0	6	3	0	6	0
	2003	47	22	0	3	1	0	4	1
	2004	56	21	0	5	15	0	0	0
	2005	58	19	1	3	16	0	1	1
0305	2002	27	11	0	6	4	0	0	0
	2003	28	14	0	3	4	0	1	0
	2004	46	10	0	3	3	0	1	1
	2005	28	15	1	0	4	0	0	1
0306	2002	16	1	1	0	6	0	0	0
	2003	23	4	0	0	2	0	1	0
	2004	47	8	0	0	1	0	0	0
	2005	91	5	0	0	3	0	0	0
Summe Fakultät III	2002	215	117	5	30	43	0	16	5
	2003	254	98	5	12	58	0	7	6
	2004	316	99	7	21	57	0	3	3
	2005	332	111	3	9	61	0	2	7

For- schungs- und Lehr- einheit	Jahr	Gutachter- tätigkeiten für die DFG	Gutachter- tätigkeiten für sonsti- ge Institu- tionen	Ehren- ämter	Aufent- halte von Gast- wissen- schaftlern an der TUB	Gast- aufenthalte von TU- Wissen- schaftlern an anderen Einrich- tungen	Auf- enthalte von Ale- xander- von- Humboldt- Stipen- diaten	Ehrungen von TU- Wissen- schaftlern	Messe- auftritte von TU- Fach- gebieten
0301	2002	5	19	84	27	39	3	4	4
	2003	7	17	94	43	27	0	3	5
	2004	19	87	93	17	11	1	6	1
	2005	14	110	111	5	29	3	4	7
0302	2002	3	9	30	6	8	1	1	1
	2003	2	8	23	11	13	0	0	0
	2004	8	26	22	10	6	1	2	0
	2005	17	58	32	8	5	2	0	2
0303	2002	3	18	39	5	12	0	3	5
	2003	5	12	34	10	7	0	0	6
	2004	20	28	30	6	2	0	2	2
	2005	22	33	41	0	7	0	1	2
0304	2002	5	12	21	13	13	0	0	1
	2003	1	7	4	7	13	0	1	5
	2004	5	43	15	4	8	0	0	6
	2005	0	137	23	5	4	1	4	9
0305	2002	2	29	23	25	15	0	2	1
	2003	2	29	25	9	5	0	2	0
	2004	29	215	43	8	2	0	3	0
	2005	8	141	27	0	10	0	2	0
0306	2002	1	3	0	0	0	0	1	-
	2003	0	0	2	1	0	0	0	0
	2004	5	2	12	1	0	0	1	0
	2005	11	4	14	0	2	0	8	0
Summe Fakultät III	2002	88	200	76	87	4	10	13	12
	2003	17	74	196	86	68	0	7	18
	2004	86	401	215	46	28	2	14	9
	2005	72	483	248	18	57	6	19	20

2.3.9 Neuberufungen in der Fakultät III

Fakultät	Professur	Name	Dienstantritt
Fakultät III	Umweltverfahrenstechnik	Geißen,Sven-U.	15.12.2004
	Werkstofftechnik	Fleck, Claudia	01.10.2004
	Brauwesen	Methner, Frank-J.	01.10.2004
	Lebensmittelchemie	Frau Hartwig, Andrea	01.04.2004
	Medizinische Biotechnologie	Lauster, Roland	09.11.2005

2.4 Fakultät IV: Elektrotechnik und Informatik

2.4.1 Forschungs- und Lehreinheiten und Studiengänge der Fakultät IV

Forschungs- und Lehreinheit	Nomenklatur	Studiengänge (Stichtag: 31.12.05)
Elektrotechnik	0401	Elektrotechnik (D, Bac, L5, L5 ist eingestellt) Neu: Elektrotechnik (LA Ba)
Informatik	0402	Informatik (D), Technische Informatik (D)

2.4.2 Forschungs- und Lehreinheiten und Institute der Fakultät IV

Forschungs- und Lehreinheit	Nomenklatur	Institute
Elektrotechnik	0401	Institut für Energie- und Automatisierungstechnik Institut für Hochfrequenztechnik- und Halbleiter-Systemtechnologien Institut für Telekommunikationssysteme Institut für Technische Informatik und Mikroelektronik
Informatik	0402	Institut für Technische Informatik und Mikroelektronik Institut für Softwaretechnik und Theoretische Informatik Institut für Wirtschaftsinformatik und Quantitative Methoden

2.4.3 Entwicklung der Studierendenzahlen in den Studiengängen der Fakultät IV

Studiengang	Eingeschriebene Studierende									
	insg. WS 00/01	1. FS WS 00/01	insg. WS 02/03	1. FS WS 02/03	insg. WS 03/04	1. FS WS 03/04	insg. WS 04/05	1. FS WS 04/05	insg. WS 05/06	1. FS WS 05/06
Elektrotechnik (D)	1182	194	1240	217	1178	153	1114	158	1018	116
Elektrotechnik (Ba)		-	28	25	53	22	55	15	70	29
Elektrotechnik (Ma)		-		-	6	5	14	9	23	10
Informatik	2055	295	1896	256	1864	276	1876	313	1830	268
Technische Informatik	725	141	806	151	808	130	751	87	735	103

2.4.4 Entwicklung des Frauenanteils in den Studiengängen der Fakultät IV

Studiengang	Relativer Anteil der eingeschriebenen weiblichen Studierenden									
	insg. WS 00/01	% WS 00/01	insg. WS 02/03	% WS 02/03	insg. WS 03/04	% WS 03/04	insg. WS 04/05	% WS 04/05	insg. WS 05/06	% WS 05/06
Diplom-Studiengänge										
Elektrotechnik (D)	1182	7,0	1240	7,5	1178	6,8	1114	7,5	1018	7,4
Elektrotechnik (Ba)		-	28	107	53	7,6	55	5,5	70	5,7
Elektrotechnik (Ma)		-		-	6	50,0	14	21,4	23	8,7
Informatik	2055	16,2	1896	15,4	1864	15,1	1876	14,9	1830	14,0
Technische Informatik	725	5,4	806	5,3	808	5,1	751	5,1	735	5,4

2.4.5 Entwicklung des Ausländeranteils in den Studiengängen der Fakultät IV

Studiengang	Relativer Anteil der eingeschriebenen ausländischen Studierenden									
	insg. WS 00/01	% WS 00/01	insg. WS 02/03	% WS 02/03	insg. WS 03/04	% WS 03/04	insg. WS 04/05	% WS 04/05	insg. WS 05/06	% WS 05/06
Elektrotechnik (D)	1182	42,4	1240	38,2	1178	39,3	1114	40,2	1018	37,5
Elektrotechnik (Ba)		-	28	32,1	53	34,0	55	41,8	70	35,7
Elektrotechnik (Ma)		-		-	6	100,0	14	85,7	23	82,6
Informatik	2055	28,7	1896	29,4	1864	29,1	1876	28,9	1830	27,8
Technische Informatik	725	30,6	806	29,9	808	27,5	751	27,4	735	26,4

2.4.6 Entwicklung der Absolventenzahlen in den Studiengängen der Fakultät IV einschließlich des Frauen- und Ausländeranteils

Studiengang	Absolventenzahl				Frauenanteil				Ausländeranteil			
	2002	2003	2004	2005	2002	2003	2004	2005	2002	2003	2004	2005
Diplom-Studiengänge												
Elektrotechnik	77	66	90	70	3,9	7,6	4,4	7,1	45,5	42,4	36,7	38,6
Informatik	118	148	125	171	7,6	17,6	20,0	15,8	27,1	24,3	28,8	26,9
Technische Informatik	50	56	55	70	0	5,4	5,5	4,3	18,0	25,0	25,5	31,4

2.4.7 Entwicklung der Studiendauer in den Studiengängen der Fakultät IV

Entwicklung der Studiendauer in den Studiengängen der Fakultät IV und Vergleich mit dem Bundesdurchschnitt							
Studiengang	Median (Md) der Studiendauer						Bund
	2000	2001	2002	2003	2004	2005	1998
Elektrotechnik	18,8	15,9	15,9	15,2	14,0	13,9	12,3
Informatik	14,7	14,4	12,6	12,3	11,4	12,2	13,0
Technische Informatik	13,3	13,8	12,8	13,5	12,6	13,3	*10,8

*: Aus der Statistik des Wissenschaftsrats wurden vergleichbare Studiengänge ausgewählt, da die an der TU angebotenen Studiengänge nicht aufgeführt sind.

2.4.8 Forschungsleistungen der Forschungs- und Lehreinheiten der Fakultät IV gemäß LINF

For- schungs- und Lehr- einheit	Jahr	Für Perso- nal veraus- gabte Drittmittel (in Mio. €)	Für An- schaffun- gen ver- ausgabte Drittmittel (in Mio. €)	Veröffent- lichungen	Heraus- geber- tätigkeiten	Konfe- renzteil- nahmen	Koopera- tionen mit öffent- lichen Insti- tutionen	Koopera- tionen mit Wirt- schafts- unter- nehmen	Koopera- tionen mit Universi- täten
0401	2002	4.435	1.879	135	16	149	37	71	40
	2003	5,048	3,057	224	10	224	41	75	27
	2004	4,715	2,850	271	26	232	42	96	61
	2005	4,615	2,783	376	23	324	48	90	70
0402	2002	3.787	1.105	137	26	231	24	24	97
	2003	3,989	2,168	191	34	284	18	18	71
	2004	3,739	1,823	165	22	155	19	30	99
	2005	4,749	2,449	225	32	150	27	45	99
Summe Fakultät IV	2002	8.222	2.984	272	42	380	61	95	137
	2003	9,037	5,225	415	44	508	59	93	98
	2004	8,454	4,673	436	48	387	61	126	160
	2005	9,364	5,232	601	55	474	75	135	169

For- schungs- und Lehr- einheit	Jahr	Sprecher- schaften in Sonder- for- schungs- bereichen	Mitglied- schaften in Sonder- for- schungs- bereichen	Sprecher- schaften in Forscher- gruppen	Mitglied- schaften in Forscher- gruppen	Sprecher- schaften in IFPs	Mitglied- schaften in IFPs	Sprecher- schaften in Graduier- tenkollegs	Mitglied- schaften in Graduier- tenkollegs
0401	2002	0	3	0	0	0	0	0	1
	2003	0	2	0	0	0	0	0	1
	2004	0	3	0	0	0	0	0	1
	2005	0	1	0	0	0	0	0	2
0402	2002	0	1	1	2	0	0	1	4
	2003	0	1	1	0	0	1	1	3
	2004	0	1	0	2	0	0	1	3
	2005	0	2	0	2	0	0	1	2
Summe Fakultät IV	2002	0	4	1	2	0	0	1	5
	2003	0	3	1	0	0	1	1	4
	2004	0	4	0	2	0	0	1	4
	2005	0	3	0	2	0	0	1	4

For- schungs- und Lehr- einheit	Jahr	Betreuung von Stu- dien- abschluss- arbeiten	Betreuung von Pro- motionen	Betreuung von Habi- litationen	Betreuung von Wei- ter- bildungs- veranstal- tungen	Organisa- tion von Fach- tagungen	Teilnahme an Wett- bewerben	Teilnahme an Aus- stellungen	Erhaltene Patente und erteil- te Lizen- zen
0401	2002	133	48	0	3	45	0	0	3
	2003	100	47	2	0	47	0	2	6
	2004	137	39	1	1	76	0	0	5
	2005	148	49	1	1	56	0	1	7
0402	2002	211	35	6	4	76	0	1	0
	2003	245	33	5	3	81	0	0	0
	2004	211	36	1	4	49	0	5	0
	2005	226	50	4	1	51	0	3	0
Summe Fakultät IV	2002	344	83	6	7	121	0	1	3
	2003	345	80	7	3	128	0	2	6
	2004	348	75	2	5	125	0	5	5
	2005	374	99	5	2	107	0	4	7

For- schungs- und Lehr- einheit	Jahr	Gutachter- tätigkeiten für die DFG	Gutachter- tätigkeiten für sonsti- ge Institu- tionen	Ehren- ämter	Aufent- halte von Gast- wissen- schaftlern an der TUB	Gast- aufenthalte von TU- Wissen- schaftlern an anderen Einrich- tungen	Auf- enthalte von Ale- xander- von- Humboldt- Stipen- diaten	Ehrungen von TU- Wissen- schaftlern	Messe- auftritte von TU- Fach- gebieten
0401	2002	7	27	75	85	35	1	8	8
	2003	5	15	71	29	26	1	4	6
	2004	10	27	87	8	8	1	4	5
	2005	11	69	80	7	7	2	11	3
0402	2002	5	44	46	42	41	1	10	1
	2003	23	47	74	21	57	0	1	7
	2004	45	66	56	15	18	0	1	12
	2005	52	142	86	29	20	0	6	4
Summe Fakultät IV	2002	12	71	121	127	76	2	18	9
	2003	28	62	145	50	83	1	5	13
	2004	55	93	143	23	26	1	5	17
	2005	63	211	166	36	27	2	17	7

2.4.9 Neuberufungen in der Fakultät IV

Fakultät	Professur	Name	Dienstantritt
Fakultät IV	Theoretische Informatik/Theorie verteilter Systeme	Nestmann, Uwe	01.10.2005
	Computer Graphics	Alexa, Marc	05.12.2005
	Programmierung eingebetteter Systeme	Glesner, Sabine	26.09.2005
	Nachrichtentechnik	Grallert, Hans-Joachim	01.11.2005
	Regelungssysteme	Raisch, Jörg	22.02.2006

2.5 Fakultät V: Verkehrs- und Maschinensysteme

2.5.1 Forschungs- und Lehreinheiten und Studiengänge der Fakultät V

Forschungs- und Lehreinheit	Nomenklatur	Studiengänge (Stichtag: 31.12.05)
Mechanik/Strömungsforschung	0501	Physikalische Ingenieurwissenschaft (D)
Verkehrswesen	0502	Verkehrswesen (D)
Maschinenbau	0503	Maschinenbau (D), Informationstechnik im Maschinenwesen (D), Global Production Engineering (Ma), Metalltechnik (LA, eingestellt) neu: Metalltechnik (LA Ba)
Angewandte Psychologie	0504	Psychologie (D, eingestellt)

2.5.2 Forschungs- und Lehreinheiten und Institute der Fakultät V

Forschungs- und Lehreinheit	Nomenklatur	Institut
Mechanik/Strömungsforschung	0501	Institut für Mechanik Hermann-Föttinger-Institut für Strömungsmechanik
Verkehrswesen	0502	Institut für Land- und Seeverkehr Institut für Luft- und Raumfahrt
Maschinenbau	0503	Institut für Konstruktion, Mikro- und Medizintechnik Institut für Werkzeugmaschinen und Fabrikbetrieb
Angewandte Psychologie	0504	Institut für Psychologie und Arbeitswissenschaft

2.5.3 Entwicklung der Studierendenzahlen in den Studiengängen der Fakultät V

Studiengang	Eingeschriebene Studierende									
	insg. WS 00/01	1. FS WS 00/01	insg. WS 02/03	1. FS WS 02/03	insg. WS 03/04	1. FS WS 03/04	insg. WS 04/05	1. FS WS 04/05	insg. WS 05/06	1. FS WS 05/06
Global Production Engineering	81	53	98	22	57	-	33	1	18	-
Informationstechnik im Maschinenwesen	169	40	237	51	246	29	236	16	217	23
Maschinenbau	989	193	1129	277	1189	228	1264	227	1302	219
Physikalische Ingenieurwissenschaften.	185	22	255	54	328	72	347	40	356	40
Psychologie	977	148	954	111	917	110	752	-	611	-
Verkehrswesen	1351	262	1740	419	1792	257	1855	310	1910	297

2.5.4 Entwicklung des Frauenanteils in den Studiengängen der Fakultät V

Studiengang	Relativer Anteil der eingeschriebenen weiblichen Studierenden									
	insg. WS 00/01	% WS 00/01	insg. WS 02/03	% WS 02/03	insg. WS 03/04	% WS 03/04	insg. WS 04/05	% WS 04/05	insg. WS 05/06	% WS 05/06
Global Production Engineering	81	17,3	98	22,5	57	26,3	33	21,2	18	27,8
Informationstechn. im Maschwes.	169	12,4	237	9,3	246	9,8	236	9,8	217	10,1
Maschinenbau	989	9,7	1129	10,9	1189	10,9	1264	11,7	1302	10,5
Physikalische Ingenieurwissenschaften.	185	9,7	255	16,9	328	14,9	347	16,1	356	16,6
Psychologie	977	68,6	954	71,3	917	71,0	752	71,8	611	71,7
Verkehrswesen	1351	10,1	1740	13,5	1792	13,7	1855	13,1	1910	12,4

2.5.5 Entwicklung des Ausländeranteils in den Studiengängen der Fakultät V

Studiengang	Relativer Anteil der eingeschriebenen ausländischen Studierenden									
	insg. WS 00/01	% WS 00/01	insg. WS 02/03	% WS 02/03	insg. WS 03/04	% WS 03/04	insg. WS 04/05	% WS 04/05	insg. WS 05/06	% WS 05/06
Global Production Engineering	81	97,5	98	96,9	57	98,3	33	97,0	18	94,4
Informationstechn. im Maschwes	169	42,6	237	44,3	246	44,7	236	48,3	217	45,6
Maschinenbau	989	30,1	1129	26,8	1189	26,5	1264	26,1	1302	23,7
Physikalische Ingenieurwissenschaften.	185	6,5	255	8,2	328	5,5	347	4,9	356	6,7
Psychologie	977	5,8	954	6,7	917	7,7	752	7,6	611	7,4
Verkehrswesen	1351	17,3	1740	15,1	1792	15,2	1855	16,4	1910	14,5

2.5.6 Entwicklung der Absolventenzahlen in den Studiengängen der Fakultät V einschließlich des Frauen- und Ausländeranteils

Studiengang	Absolventenzahl				Frauenanteil				Ausländeranteil			
	2002	2003	2004	2005	2002	2003	2004	2005	2002	2003	2004	2005
Global Production Engineering	22	36	21	13	27,3	16,7	28,6	23,1	100,0	94,4	100,0	100,0
Informationstechn. im Maschwes	6	9	7	8	16,7	10,1	14,3	12,5	10,7	55,6	42,9	25,0
Maschinenbau	58	75	46	58	5,2	8,0	6,5	12,1	31,0	40,0	26,1	27,6
Physikalische Ingenieurwissenschaften.	12	11	9	18	8,3	9,1	0	5,6	0	18,2	0	11,1
Psychologie	83	109	90	85	62,7	79,8	74,4	74,1	3,6	7,3	5,6	3,5
Verkehrswesen	82	79	83	113	7,3	5,1	7,2	12,4	23,2	12,7	16,9	18,6

2.5.7 Entwicklung der Studiendauer in den Studiengängen der Fakultät V

Entwicklung der Studiendauer in den Studiengängen der Fakultät V und Vergleich mit dem Bundesdurchschnitt							
Studiengang	Median (Md) der Studiendauer						Bund
	2000	2001	2002	2003	2004	2005	
Global Production Engineering	-	4,5	4,6	7,0	5,5	5,4	
Informationstechn. im Maschinenwesen	16,2	17,0	14,6	16,7	17,0	20,2	
Maschinenbau	15,6	16,7	18,0	16,9	13,9	13,4	12,6
Physikalische Ingenieurwissenschaften.	12,6	13,6	17,4	13,3	11,8	11,3	*11,9
Psychologie	14,2	13,0	13,0	13,9	13,0	14,0	12,5
Verkehrswesen	14,8	15,7	14,7	14,0	12,7	13,7	*11,9

*: Aus der Statistik des Wissenschaftsrats wurden vergleichbare Studiengänge ausgewählt, da die an der TU angebotenen Studiengänge nicht aufgeführt sind.

2.5.8 Forschungsleistungen der Forschungs- und Lehreinheiten der Fakultät V gemäß LINF

For- schungs- und Lehr- einheit	Jahr	Für Personal verausgabte Drittmittel (in Mio. €)	Für Anschaffungen verausgabte Drittmittel (in Mio. €)	Veröffentlichungen	Herausgeber-tätigkeiten	Konferenzteilnahmen	Kooperationen mit öffentlichen Institutionen	Kooperationen mit Wirtschaftsunternehmen	Kooperationen mit Universitäten
0501	2002	1.163	0,510	46	3	50	20	33	52
	2003	1,091	0,311	38	1	67	21	44	52
	2004	1,175	0,607	63	3	47	28	53	50
	2005	1,420	0,625	68	4	52	24	49	60
0502	2002	3.906	1.936	77	6	91	49	125	158
	2003	3,471	1,282	59	6	102	52	143	93
	2004	3,487	1,461	130	9	85	29	114	65
	2005	3,539	1,769	87	11	111	34	115	56
0503	2002	4.758	1.337	112	9	180	23	71	78
	2003	4,972	1,451	84	6	143	31	53	55
	2004	3,600	0,971	132	3	116	17	46	29
	2005	3,248	0,792	122	6	128	8	32	44
0504	2002	0,200	0,085	23	12	55	1	6	7
	2003	0,313	0,070	29	6	51	1	6	2
	2004	0,517	0,110	34	11	37	1	6	5
	2005	0,457	0,195	39	5	43	0	0	3
Summe Fakultät V	2002	10.027	3.868	258	30	375	93	235	295
	2003	9,847	3,100	208	19	358	105	246	201
	2004	8,779	3,149	359	26	284	75	219	149
	2005	8,664	3,381	316	26	334	66	196	163

For- schungs- und Lehr- einheit	Jahr	Sprecher- schaften in Sonder- for- schungs- bereichen	Mitglied- schaften in Sonder- for- schungs- bereichen	Sprecher- schaften in Forscher- gruppen	Mitglied- schaften in Forscher- gruppen	Sprecher- schaften in interdiszi- plinären For- schungs- schwer- punkten	Mitglied- schaften in interdiszi- plinären For- schungs- schwer- punkten	Sprecher- schaften in Graduier- tenkollegs	Mitglied- schaften in Graduier- tenkollegs
0501	2002	1	9	0	1	0	0	0	2
	2003	1	9	0	3	0	0	0	2
	2004	0	12	0	3	0	0	0	2
	2005	0	6	0	4	0	0	0	2
0502	2002	0	3	0	0	0	0	0	2
	2003	0	2	0	0	0	0	0	2
	2004	0	5	0	0	0	0	0	3
	2005	0	3	0	0	0	0	0	3
0503	2002	1	17	1	5	0	0	0	2
	2003	1	14	1	5	1	1	0	2
	2004	1	14	0	0	0	0	0	4
	2005	1	14	0	1	0	1	0	5
0504	2002	0	0	0	0	0	0	0	1
	2003	0	0	0	0	0	1	0	1
	2004	0	0	0	0	0	0	1	1
	2005	0	0	0	0	0	0	1	1
Summe Fakultät V	2002	2	29	1	6	0	0	0	7
	2003	2	25	1	8	1	2	0	7
	2004	1	31	0	3	0	0	1	10
	2005	1	23	0	5	0	1	1	11

For- schungs- und Lehr- einheit	Jahr	Betreuung von Stu- dien- abschluss- arbeiten	Betreuung von Pro- mo-tionen	Betreuung von Habi- lita-tionen	Betreuung von Wei- ter- bildungs- veranstal- tungen	Organisa- tion von Fach- tagungen	Teilnahme an Wett- bewerben	Teilnahme an Aus- stellungen	Erhaltene Patente und erteil- te Lizen- zen
0501	2002	47	4	0	4	6	0	0	0
	2003	19	26	0	4	5	0	0	0
	2004	29	13	0	5	2	0	0	0
	2005	90	24	2	1	10	0	0	0
0502	2002	109	33	0	4	13	0	3	1
	2003	109	25	0	8	18	0	0	0
	2004	104	24	0	15	24	0	2	1
	2005	126	34	0	7	33	0	1	0
0503	2002	103	28	2	8	22	0	0	1
	2003	90	19	1	8	12	0	1	6
	2004	100	41	0	3	23	0	3	1
	2005	84	49	0	6	8	0	3	3
0504	2002	73	5	1	22	4	0	1	0
	2003	60	2	0	6	2	0	0	0
	2004	76	8	1	5	1	0	0	0
	2005	43	8	1	5	2	0	0	0
Summe Fakultät V	2002	332	70	3	38	45	0	4	2
	2003	271	71	1	26	37	0	1	6
	2004	309	86	1	28	50	0	5	2
	2005	343	115	3	19	53	0	4	3

For- schungs- und Lehr- einheit	Jahr	Gutachter- tätigkeiten für die DFG	Gutachter- tätigkeiten für sonsti- ge Institu- tionen	Ehren- ämter	Aufent- halte von Gast- wissen- schaftlern an der TUB	Gast- aufenthalte von TU- Wissen- schaftlern an anderen Einrich- tungen	Auf- enthalte von Ale- xander- von- Humboldt- Stipen- diaten	Ehrungen von TU- Wissen- schaftlern	Messe- auftritte von TU- Fach- gebieten
0501	2002	3	22	38	9	18	0	1	0
	2003	1	24	59	16	12	0	0	0
	2004	18	27	48	20	12	0	2	0
	2005	17	136	67	24	24	0	3	2
0502	2002	10	45	85	17	14	2	1	2
	2003	8	34	112	29	62	0	2	3
	2004	24	72	105	13	47	0	5	8
	2005	19	114	98	43	29	0	8	0
0503	2002	7	51	101	9	30	0	1	12
	2003	7	37	76	20	5	0	1	6
	2004	52	77	94	13	5	1	1	11
	2005	4	63	144	5	16	1	3	11
0504	2002	3	9	15	2	3	0	1	0
	2003	2	3	13	0	3	0	1	1
	2004	1	11	17	0	0	0	2	0
	2005	3	12	16	1	2	0	1	0
Summe Fakultät V	2002	23	127	239	37	65	2	4	14
	2003	18	98	259	65	82	0	4	10
	2004	95	187	264	46	64	1	10	19
	2005	43	325	325	73	71	1	15	13

2.5.9 Neuberufungen in der Fakultät V

Fakultät	Professur	Name	Dienstantritt
Fakultät V	Mechanik, insbes. Mechatronische Maschinendynamik	v. Wagner, Utz	01.10.2004
	Verkehrssystemplanung und Verkehrstelematik	Nagel, Kai	02.04.2004
	Flugmechanik, -regelung und Aeroelastizität	Luckner, Robert	01.08.2004
	Medizintechnik	Kraft, M.	01.04.2004
	Mensch-Maschine-Systeme	Rötting, Matthias	01.04.2005

2.6 Fakultät VI: Bauingenieurwesen und Angewandte Geowissenschaften

2.6.1 Forschungs- und Lehreinheiten und Studiengänge der Fakultät VI

Forschungs- und Lehreinheit	Nomenklatur	Studiengänge (Stichtag: 31.12.05)
Bauingenieurwesen	0601	Bauingenieurwesen (D), Bautechnik/Bauingenieurtechnik (LA, eingestellt) neu: Bautechnik (Ba)
Vermessungswesen	0602	Vermessungswesen (D) eingestellt
Geowissenschaften	0603	Geoingenieurwesen und Angewandte Geowissenschaften (D, eingestellt) neu: Geotechnologie (Ba/Ma)

2.6.2 Forschungs- und Lehreinheiten und Institute der Fakultät VI

Forschungs- und Lehreinheit	Nomenklatur	Institut
Bauingenieurwesen	0601	Institut für Bauingenieurwesen
Vermessungswesen	0602	Institut für Geodäsie und Geoinformationstechnik
Geowissenschaften	0603	Institut für Angewandte Geowissenschaften

2.6.3 Entwicklung der Studierendenzahlen in den Studiengängen der Fakultät VI

Studiengang	Eingeschriebene Studierende									
	insg. WS 00/01	1. FS WS 00/01	insg. WS 02/03	1. FS WS 02/03	insg. WS 03/04	1. FS WS 03/04	insg. WS 04/05	1. FS WS 04/05	insg. WS 05/06	1. FS WS 05/06
Bauingenieurwesen	1318	89	950	76	969	175	752	61	648	71
Geoingenieurwiss. u. angew. Geowiss.	235	61	307	117	499	257	363	51	265	-
Geotechnologie	-	-	-	-	-	-	-	-	35	35
Vermessungswesen	310	36	235	24	300	108	217	-	153	-

2.6.4 Entwicklung des Frauenanteils in den Studiengängen der Fakultät VI

Studiengang	Relativer Anteil der eingeschriebenen weiblichen Studierenden									
	insg. WS 00/01	% WS 00/01	insg. WS 02/03	% WS 02/03	insg. WS 03/04	% WS 03/04	insg. WS 04/05	% WS 04/05	insg. WS 05/06	% WS 05/06
Bauingenieurwesen	1318	19,3	950	20,4	969	22,2	752	22,1	648	21,0
Geoingenieurwiss. u. angew. Geowiss.	235	37,3	307	38,8	499	40,9	363	37,5	265	36,2
Geotechnologie	-	-	-	-	-	-	-	-	35	41,7
Vermessungswesen	310	31,9	235	29,4	300	30,7	217	32,3	153	29,4

2.6.5 Entwicklung des Ausländeranteils in den Studiengängen der Fakultät VI

Studiengang	Relativer Anteil der eingeschriebenen ausländischen Studierenden									
	insg. WS 00/01	% WS 00/01	insg. WS 02/03	% WS 02/03	insg. WS 03/04	% WS 03/04	insg. WS 04/05	% WS 04/05	insg. WS 05/06	% WS 05/06
Bauingenieurwesen	1318	21,7	950	19,7	969	21,5	752	23,3	648	21,6
Geotechnologie	-	-	-	-	-	-	-	-	35	7,2
Geotechnologie	-	-	-	-	-	-	-	-	35	7,2
Vermessungswesen	310	5,5	235	6,8	300	7,3	217	6,5	153	-

2.6.6 Entwicklung der Absolventenzahlen in den Studiengängen der Fakultät VI einschließlich des Frauen- und Ausländeranteils

Studiengang	Absolventenzahl				Frauenanteil				Ausländeranteil			
	2002	2003	2004	2005	2002	2003	2004	2005	2002	2003	2004	2005
Diplom-Studiengänge	94	109	118	85	20,2	16,5	19,5	23,5	7,5	6,4	8,5	16,5
Bauingenieurwesen	94	109	118	85	20,2	16,5	19,5	23,5	7,5	6,4	8,5	16,5
Geotechnologie	23	10	11	26	60,9	40,0	27,3	46,2	4,4	30,0	9,1	19,2
Vermessungswesen	27	35	29	21	44,4	60,0	27,6	28,6	0	0	3,5	0

2.6.7 Entwicklung der Studiendauer in den Studiengängen der Fakultät VI

Entwicklung der Studiendauer in den Studiengängen der Fakultät VI und Vergleich mit dem Bundesdurchschnitt							
Studiengang	Median (Md) der Studiendauer						Bund
Diplom-Studiengänge	2000	2001	2002	2003	2004	2005	1998
Bauingenieurwesen	15,2	14,6	14,7	14,3	14,4	15,1	11,7
Geotechnologie	9,8	11,5	11,7	12,9	13,1	13,5	-
Vermessungswesen	13,2	12,2	11,5	11,9	12,4	13,4	11,0

2.6.8 Forschungsleistungen der Forschungs- und Lehreinheiten der Fakultät VI gemäß LINF

For- schungs- und Lehr- einheit	Jahr	Für Personal veraus- gabte Drittmittel (in Mio. €)	Für An- schaf- fungen veraus- gabte Drittmittel (in Mio. €)	Veröffent- lichungen	Heraus- geber- tätigkeiten	Konfe- renzteil- nahmen	Koopera- tionen mit öffent- lichen Institu- tionen	Koopera- tionen mit Wirt- schafts- unter- nehmen	Koopera- tionen mit Universi- täten
0601	2002	0,759	0,273	16	10	45	18	0	0
	2003	0,731	0,252	28	5	58	8	15	17
	2004	0,665	0,257	41	4	43	4	9	10
	2005	0,456	0,257	39	2	59	4	4	12
0602	2002	0,158	0,074	19	2	28	2	1	0
	2003	0,007	0,008	19	1	25	0	0	2
	2004	0,119	0,046	24	2	26	0	0	5
	2005	0,122	0,028	23	3	22	0	0	4
	2								
0603	2002	0,621	0,764	64	6	63	25	2	1
	2003	0,497	0,235	69	7	86	19	4	20
	2004	0,458	0,262	54	4	105	23	6	20
	2005	0,368	0,184	71	4	69	19	4	18
Summe Fakultät VI	2002	1,538	1,111	98	18	136	45	3	1
	2003	1,235	0,495	116	13	169	27	19	39
	2004	1,242	0,565	119	10	174	27	15	35
	2005	0,946	0,469	133	9	150	23	8	34

For- schungs- und Lehr- einheit	Jahr	Sprecher- schaften in Sonder- for- schungs- bereichen	Mitglied- schaften in Sonder- for- schungs- bereichen	Sprecher- schaften in Forscher- gruppen	Mitglied- schaften in Forscher- gruppen	Sprecher- schaften in interdiszi- plinären For- schungs- schwer- punkten	Mitglied- schaften in interdiszi- plinären For- schungs- schwer- punkten	Sprecher- schaften in Graduier- tenkollegs	Mitglied- schaften in Graduier- tenkollegs
0601	2002	0	0	0	0	0	0	0	0
	2003	0	0	0	0	0	0	0	0
	2004	0	0	0	0	0	0	0	0
	2005	0	0	0	0	0	0	0	0
0602	2002	0	1	0	0	0	0	0	0
	2003	0	0	0	0	0	0	0	0
	2004	0	0	0	0	0	0	0	0
	2005	0	0	0	0	0	0	0	0
0603	2002	0	2	0	1	0	0	0	0
	2003	0	2	0	1	0	0	0	0
	2004	0	2	0	3	0	0	0	0
	2005	0	0	0	1	0	0	0	0
Summe Fakultät VI	2002	0	3	0	1	0	0	0	0
	2003	0	2	0	1	0	0	0	0
	2004	0	2	0	3	0	0	0	0
	2005	0	0	0	1	0	0	0	0

For- schungs- und Lehr- einheit	Jahr	Betreuung von Stu- dien- abschluss- arbeiten	Betreuung von Pro- mo-tionen	Betreuung von Habi- lita-tionen	Betreuung von Wei- ter- bildungs- veranstal- tungen	Organisa- tion von Fach- tagungen	Teilnahme an Wett- bewerben	Teilnahme an Aus- stellungen	Erhaltene Patente und erteil- te Lizen- zen
0601	2002	83	13	0	2	4	0	1	0
	2003	118	14	0	7	7	2	1	0
	2004	117	13	1	7	9	1	0	1
	2005	91	30	0	6	19	0	0	1
0602	2002	42	5	2	0	4	0	2	0
	2003	22	7	0	0	4	0	0	0
	2004	18	5	1	0	18	0	1	0
	2005	18	1	1	3	10	0	1	0
0603	2002	39	5	0	7	1	0	3	0
	2003	17	15	2	1	9	0	2	0
	2004	18	11	6	1	7	0	0	0
	2005	21	20	2	4	3	0	0	0
Summe Fakultät VI	2002	164	23	2	9	9	0	6	0
	2003	157	36	2	8	20	2	3	0
	2004	153	29	8	8	33	1	1	1
	2005	130	51	3	13	32	0	1	1

For- schungs- und Lehr- einheit	Jahr	Gutachter- tätigkeiten für die DFG	Gutachter- tätigkeiten für sonsti- ge Institu- tionen	Ehren- ämter	Aufent- halte von Gast- wissen- schaftlern an der TUB	Gast- aufenthalte von TU- Wissen- schaftlern an anderen Einrich- tungen	Auf- enthalte von Ale- xander- von- Humboldt- Stipen- diaten	Ehrungen von TU- Wissen- schaftlern	Messe- auftritte von TU- Fach- gebieten
0601	2002	3	29	60	14	5	1	2	1
	2003	4	44	48	9	7	1	2	1
	2004	16	42	65	3	8	0	0	0
	2005	74	44	101	21	8	0	0	4
0602	2002	1	11	18	1	3	0	0	1
	2003	4	7	16	0	3	0	0	0
	2004	16	5	32	1	1	0	2	0
	2005	23	3	32	3	0	0	1	0
0603	2002	5	14	55	8	10	1	2	0
	2003	3	17	36	15	10	1	0	1
	2004	21	27	41	11	3	0	0	0
	2005	48	26	42	3	19	1	0	0
Summe Fakultät VI	2002	9	54	133	23	18	2	4	2
	2003	11	68	100	24	20	2	2	2
	2004	53	74	138	15	12	0	2	0
	2005	145	73	175	27	27	1	1	4

2.6.9 Neuberufungen in der Fakultät VI

Fakultät	Professur	Name	Dienstantritt
Fakultät VI	Massivbau	Schlaich, Michael	04.10.2004
	Satellitengeodäsie und Erdsystemforschung	Rothacher, Markus	23.12.2004
	Siedlungswasserwirtschaft	Barjenbruch, Matthias	01.01.2006
	Metall- und Leichtbau	Geißler, Karsten	01.05.2005

2.7 Fakultät VII: Architektur Umwelt Gesellschaft

2.7.1 Forschungs- und Lehreinheiten und Studiengänge der Fakultät VII

Forschungs- und Lehreinheit	Nomenklatur	Studiengänge/Zentren (Stichtag; 31.12.05)
Architektur	0701	Architektur (D) eingestellt, Architektur (Ba)
Stadt- und Regionalplanung	0702	Stadt- und Regionalplanung (D)
Landschaftsplanung und Ökologie	0703	Landschaftsplanung (D), Landschaftsgestaltung (LA) eingestellt, neu: Land- und Gartenbau (LA Ba)
Soziologie	0704	Soziologie technikwissenschaftlicher Richtung (D)

2.7.2 Forschungs- und Lehreinheiten und Institute der Fakultät VII

Forschungs- und Lehreinheit	Nomenklatur	Institut
Architektur	0701	Institut für Entwerfen, Baukonstruktionen und Gebäudekunde Institut für Entwerfen, Baukonstruktion und Städtebau Institut für Entwerfen, Konstruktion, Bauwirtschaft und Baurecht Institut für Baugeschichte, Architekturtheorie und Denkmalpflege Institut für Darstellung und Gestaltung
Stadt- und Regionalplanung	0702	Institut für Stadt- und Regionalplanung
Landschaftsplanung und Ökologie	0703	Institut für Ökologie Institut für Landschaftsarchitektur und Umweltplanung
Soziologie	0704	Institut für Soziologie

2.7.3 Entwicklung der Studierendenzahlen in den Studiengängen der Fakultät VII

Studiengang	Eingeschriebene Studierende									
	insg. WS 00/01	1. FS WS 00/01	insg. WS 02/03	1. FS WS 02/03	insg. WS 03/04	1. FS WS 03/04	insg. WS 04/05	1. FS WS 04/05	insg. WS 05/06	1. FS WS 05/06
Architektur (D)	2587	396	2374	411	2221	337	2115	301	1664	-
Architektur (Ba)	-	-	-	-	-	-	-	-	178	178
Landschaftsplanung	1045	127	922	134	859	115	829	135	790	115
Soziologie (Magister)	190	36	129	-	109	8	93	-	69	-
Soziologie technikkwiss. Richtung	-	-	93	49	138	15	166	40	195	42
Stadt- und Regionalplanung	557	94	529	80	539	60	549	68	527	57

2.7.4 Entwicklung des Frauenanteils in den Studiengängen der Fakultät VII

Studiengang	Relativer Anteil der eingeschriebenen weiblichen Studierenden									
	insg. WS 00/01	% WS 00/01	insg. WS 02/03	% WS 02/03	insg. WS 03/04	% WS 03/04	insg. WS 04/05	% WS 04/05	insg. WS 05/06	% WS 05/06
Architektur (D)	2587	43,8	2374	47,4	2221	46,4	2115	47,8	1664	46,8
Architektur (Ba)	-	-	-	-	-	-	-	-	178	53,9
Landschaftsplanung	1045	59,1	922	61,1	859	61,0	829	58,8	790	59,8
Soziologie (Magister)	190	59,0	129	63,6	109	65,1	93	64,5	69	65,2
Soziologie technikwiss. Richtung	-	-	93	50,5	138	50,0	166	52,4	195	53,3
Stadt- und Regionalplanung	557	37,9	529	38,8	539	39,1	549	38,7	527	40,4

2.7.5 Entwicklung des Ausländeranteils in den Studiengängen der Fakultät VII

Studiengang	Relativer Anteil der eingeschriebenen ausländischen Studierenden									
	insg. WS 00/01	% WS 00/01	insg. WS 02/03	% WS 02/03	insg. WS 03/04	% WS 03/04	insg. WS 04/05	% WS 04/05	insg. WS 05/06	% WS 05/06
Architektur (D)	2587	12,1	2374	14,3	2221	15,7	2115	16,6	1664	13,7
Architektur (Ba)	-	-	-	-	-	-	-	-	178	14,6
Landschaftsplanung	1045	4,6	922	5,0	859	5,6	829	5,6	790	5,3
Soziologie (Magister)	190	23,7	129	24,8	109	24,8	93	24,7	69	23,2
Soziologie technikwiss. Richtung	-	-	93	5,4	138	4,4	166	6,0	195	7,2
Stadt- und Regionalplanung	557	6,8	529	7,8	539	8,7	549	8,6	527	8,3

2.7.6 Entwicklung der Absolventenzahlen in den Studiengängen der Fakultät VII einschließlich des Frauen- und Ausländeranteils

Studiengang	Absolventenzahl				Frauenanteil				Ausländeranteil			
	2002	2003	2004	2005	2002	2003	2004	2005	2002	2003	2004	2005
Architektur	301	291	229	222	17,5	42,5	47,2	44,8	6,3	7,9	10,9	11,7
Landschaftsplanung	119	135	121	99	58,0	65,2	65,3	62,6	6,7	3,0	4,1	2,0
Soziologie (Magister)	9	11	10	11	44,4	72,7	70,0	81,8	11,1	18,2	20,0	27,3
Soziologie technikwiss. Richtung	-	-	-	-	-	-	-	-	-	-	-	-
Stadt- und Regionalplanung	46	24	41	38	47,8	37,5	51,2	39,5	2,2	4,2	0	5,3

2.7.7 Entwicklung der Studiendauer in den Studiengängen der Fakultät VII

Entwicklung der Studiendauer in den Studiengängen der Fakultät VII und Vergleich mit dem Bundesdurchschnitt							
Studiengang	Median (Md) der Studiendauer						Bund
	2000	2001	2002	2003	2004	2005	1998
Architektur	13,4	13,1	13,4	12,7	12,8	13,1	12,6
Landschaftsplanung	13,4	13,1	13,6	14,1	14,0	13,3	*12,5
Soziologie (Magister)	16,4	11,9	12,2	14,4	11,3	12,0	12,2
Soziologie technikkwiss. Richtung	-	-	-	9,0	-	-	-
Stadt- und Regionalplanung	11,4	11,4	11,4	11,8	12,9	13,8	*12,5

*: Aus der Statistik des Wissenschaftsrats wurden vergleichbare Studiengänge ausgewählt, da die an der TU angebotenen Studiengänge nicht aufgeführt sind.

2.7.8 Forschungsleistungen der Forschungs- und Lehreinheiten der Fakultät VII gemäß LINF

For- schungs- und Lehr- einheit	Jahr	Für Perso- nal veraus- gabte Drittmittel (in Mio. €)	Für An- schaf- fungen veraus- gabte Drittmittel (in Mio. €)	Veröffent- lichungen	Heraus- geber- tätigkeiten	Konfe- renzteil- nahmen	Koopera- tionen mit öffent- lichen Institu- tionen	Koopera- tionen mit Wirt- schafts- unter- nehmen	Koopera- tionen mit Universi- täten
0701	2002	0,272	0,499	27	4	85	0	3	13
	2003	0,430	0,328	18	4	104	2	7	9
	2004	0,497	0,346	39	4	36	1	4	8
	2005	0,622	0,670	57	10	74	2	8	16
0702	2002	0,001	0,097	11	2	16	0	0	3
	2003	0,034	0,071	7	1	24	1	0	1
	2004	0,025	0,061	32	2	22	4	0	6
	2005	0,025	0,066	31	0	37	5	1	10
0703	2002	1,479	0,707	119	25	185	32	8	86
	2003	1,486	0,838	115	16	178	39	8	68
	2004	1,405	0,750	88	15	177	44	8	72
	2005	1,346	0,990	127	17	153	41	8	68
0704	2002	0,213	0,035	25	6	56	2	5	8
	2003	0,360	0,068	32	5	73	3	5	10
	2004	0,368	0,064	33	6	45	3	5	17
	2005	0,541	0,076	54	8	50	1	1	15
Summe Fakultät VII	2002	1,965	1,338	182	37	342	34	16	110
	2003	2,310	1,305	174	26	383	45	20	88
	2004	2,295	1,221	192	27	280	52	17	103
	2005	2,534	1,802	268	35	314	49	18	109

For- schungs- und Lehr- einheit	Jahr	Sprecher- schaften in Sonder- for- schungs- bereichen	Mitglied- schaften in Sonder- for- schungs- bereichen	Sprecher- schaften in Forscher- gruppen	Mitglied- schaften in Forscher- gruppen	Sprecher- schaften in interdiszi- plinären For- schungs- schwer- punkten	Mitglied- schaften in interdiszi- plinären For- schungs- schwer- punkten	Sprecher- schaften in Graduier- tenkollegs	Mitglied- schaften in Graduier- tenkollegs
0701	2002	0	0	0	0	0	0	1	2
	2003	0	0	0	0	0	0	1	2
	2004	0	0	0	0	0	0	1	2
	2005	0	0	0	0	0	0	1	2
0702	2002	0	0	0	0	0	0	0	0
	2003	0	0	0	0	0	0	0	0
	2004	0	0	0	0	0	0	0	0
	2005	0	0	0	0	0	0	0	0
0703	2002	0	1	1	1	0	0	0	6
	2003	0	1	1	3	0	0	0	6
	2004	0	1	1	5	0	0	0	3
	2005	0	0	2	7	0	0	0	4
0704	2002	0	0	0	0	0	0	0	0
	2003	0	0	0	0	0	1	0	0
	2004	0	0	0	0	0	0	0	0
	2005	0	0	0	0	0	0	0	1
Summe Fakultät VII	2002	0	1	1	1	0	0	1	8
	2003	0	1	1	3	0	1	1	8
	2004	0	1	1	5	0	0	1	5
	2005	0	0	2	7	0	0	1	7

For- schungs- und Lehr- einheit	Jahr	Betreuung von Stu- dien- abschluss- arbeiten	Betreuung von Pro- motionen	Betreuung von Habi- litationen	Betreuung von Wei- ter- bildungs- veranstal- tungen	Organisa- tion von Fach- tagungen	Teilnahme an Wett- bewerben	Teilnahme an Aus- stel-lungen	Erhaltene Patente und erteil- te Lizen- zen
0701	2002	351	16	1	11	9	35	38	0
	2003	285	24	0	8	13	28	38	1
	2004	293	15	0	10	15	22	24	0
	2005	312	19	0	14	19	24	36	0
0702	2002	35	7	0	0	0	0	3	0
	2003	88	4	0	0	5	4	2	0
	2004	47	1	0	11	2	4	4	0
	2005	37	4	1	3	13	0	7	0
0703	2002	129	29	3	10	12	9	9	0
	2003	180	26	1	6	24	17	5	1
	2004	132	18	2	2	35	16	6	0
	2005	113	18	1	3	16	14	10	0
0704	2002	11	2	0	0	6	0	0	0
	2003	24	8	4	0	4	0	0	0
	2004	36	2	2	0	7	0	1	0
	2005	19	11	0	1	8	0	0	0
Summe Fakultät VII	2002	526	54	4	21	27	44	50	0
	2003	584	63	5	14	46	49	45	2
	2004	508	36	4	23	59	42	35	0
	2005	481	52	2	21	56	38	53	0

For- schungs- und Lehr- einheit	Jahr	Gutachter- tätigkeiten für die DFG	Gutachter- tätigkeiten für sonstige Insti- tutionen	Ehren- ämter	Aufent- halte von Gast- wissen- schaftlern an der TUB	Gast- aufenthalte von TU- Wissen- schaftlern an anderen Einrich- tungen	Auf- enthalte von Ale- xander- von- Humboldt- Stipen- diaten	Ehrungen von TU- Wissen- schaftlern	Messe- auftritte von TU- Fach- gebieten
0701	2002	0	48	77	22	16	1	9	3
	2003	0	29	86	19	38	1	6	3
	2004	4	79	85	7	11	1	1	5
	2005	7	106	93	22	9	1	1	7
0702	2002	0	2	17	5	5	0	1	0
	2003	0	14	20	5	10	0	0	0
	2004	0	31	33	0	3	0	0	1
	2005	0	19	35	9	2	0	0	0
0703	2002	2	53	103	32	28	2	0	1
	2003	5	63	84	24	29	0	1	0
	2004	34	59	90	13	8	0	2	0
	2005	28	59	111	21	9	0	2	1
0704	2002	1	9	20	3	0	0	0	0
	2003	3	19	17	1	1	0	0	0
	2004	7	21	16	0	1	0	0	0
	2005	5	23	28	1	0	0	1	0
Summe Fakultät VII	2002	3	112	217	62	49	3	10	4
	2003	8	125	208	49	78	1	7	3
	2004	45	190	224	20	23	1	3	6
	2005	40	207	267	53	20	1	4	8

2.7.9 Neuberufungen in der Fakultät VII

Fakultät	Professur	Name	Dienstantritt
Fakultät VII	Städtebau und Siedlungswesen	Mitschang, Stefan	27.12.2004
	Entwerfen, Bauten des Gesundheitswesens	Nickl-Weller, Christine	29.04.2004
	Landschaftsbau / Objektbau	Loidl-Reisch, Cordula	10.05.2005
	Statik und Entwerfen der Baukonstruktionen	Petryna, Yuri	14.10.2005
	Denkmalpflege	Dolff-Bonekämper, Gabi	01.10.2005

Fakultät	Juniorprofessur	Name	Dienstantritt
Fakultät VII	Biodiversitätsdynamik terrestrischer Ökosysteme	Dziock, Frank	01.03.2006

2.8 Fakultät VIII: Wirtschaft und Management

2.8.1 Forschungs- und Lehreinheiten und Studiengänge der Fakultät VIII

Forschungs- und Lehreinheit	Nomenklatur	Studiengänge/Zentren
Volkswirtschaftslehre und Wirtschaftsrecht	0801	Volkswirtschaftslehre (D, MA, eingestellt), Europawissenschaften (WB) Neu: Economics (Ba)
Betriebswirtschaftslehre	0802	Betriebswirtschaftslehre (D, eingestellt)
Technologie und Management	0803	Wirtschaftsingenieurwesen (D)
Public Health	0804	Public Health (WB, eingestellt)

2.8.2 Forschungs- und Lehreinheiten und Institute der Fakultät VIII

Forschungs- und Lehreinheit	Nomenklatur	Institut
Volkswirtschaftslehre und Wirtschaftsrecht	0801	Institut für Volkswirtschaftslehre und Wirtschaftsrecht
Betriebswirtschaftslehre	0802	Institut für Betriebswirtschaftslehre
Technologie und Management	0803	Institut für Technologie und Management
Public Health	0804	Institut für Gesundheitswissenschaften

2.8.3 Entwicklung der Studierendenzahlen in den Studiengängen der Fakultät VIII

Studiengang	Eingeschriebene Studierende									
	insg. WS 00/01	1. FS WS 00/01	insg. WS 02/03	1. FS WS 02/03	insg. WS 03/04	1. FS WS 03/04	insg. WS 04/05	1. FS WS 04/05	insg. WS 05/06	1. FS WS 05/06
Betriebswirtschaftslehre	1037	130	1124	123	1215	122	1307	137	1194	3
Economics (Ba)	-	-	-	-	-	-	-	-	83	83
Volkswirtschaftslehre	403	59	366	36	395	38	407	39	346	-
Wirtschaftsingenieurwesen	2115	252	2190	247	2220	228	2285	258	2254	246

2.8.4 Entwicklung des Frauenanteils in den Studiengängen der Fakultät VIII

Studiengang	Relativer Anteil der eingeschriebenen weiblichen Studierenden									
	insg. WS 00/01	% WS 00/01	insg. WS 02/03	% WS 02/03	insg. WS 03/04	% WS 03/04	insg. WS 04/05	% WS 04/05	insg. WS 05/06	% WS 05/06
Diplom-Studiengänge										
Betriebswirtschaftslehre	1037	41,2	1124	44,2	1215	47,5	1307	48,0	1194	47,7
Economics (Ba)	-	-	-	-	-	-	-	-	83	45,8
Volkswirtschaftslehre	403	36,2	366	39,3	395	38,2	407	39,1	346	40,5
Wirtschaftsingenieurwesen	2115	12,7	2190	14,7	2220	15,0	2285	15,6	2254	16,9

2.8.5 Entwicklung des Ausländeranteils in den Studiengängen der Fakultät VIII

Studiengang	Relativer Anteil der eingeschriebenen ausländischen Studierenden									
	insg. WS 00/01	% WS 00/01	insg. WS 02/03	% WS 02/03	insg. WS 03/04	% WS 03/04	insg. WS 04/05	% WS 04/05	insg. WS 05/06	% WS 05/06
Diplom-Studiengänge										
Betriebswirtschaftslehre	1037	27,8	1124	25,3	1215	23,8	1307	24,9	1194	23,7
Economics (Ba)	-	-	-	-	-	-	-	-	83	12,1
Volkswirtschaftslehre	403	37,0	366	35,8	395	32,1	407	28,5	346	27,2
Wirtschaftingenieurwesen	2115	16,4	2190	16,7	2220	16,8	2285	16,5	2254	16,1

2.8.6 Entwicklung der Absolventenzahlen in den Studiengängen der Fakultät VIII einschließlich des Frauen- und Ausländeranteils

Studiengang	Absolventenzahl				Frauenanteil				Ausländeranteil			
	2002	2003	2004	2005	2002	2003	2004	2005	2002	2003	2004	2005
Diplom-Studiengänge												
Betriebswirtschaftslehre	88	91	143	134	39,8	47,3	52,5	50,0	26,1	24,2	27,3	17,2
Volkswirtschaftslehre	16	18	25	30	25,0	38,9	36,0	30,0	31,3	38,9	32,0	30,0
Wirtschaftingenieurwesen	198	168	204	235	13,6	12,5	13,2	11,9	8,1	13,7	14,2	12,3

2.8.7 Entwicklung der Studiendauer in den Studiengängen der Fakultät VIII

Entwicklung der Studiendauer in den Studiengängen der Fakultät VIII und Vergleich mit dem Bundesdurchschnitt							
Studiengang	Median (Md) der Studiendauer						Bund
	2000	2001	2002	2003	2004	2005	1998
Diplom-Studiengänge							
Betriebswirtschaftslehre	11,6	10,7	11,1	10,9	11,2	10,3	10,9
Volkswirtschaftslehre	12,1	11,7	13,6	14,3	12,6	9,5	11,3
Wirtschaftingenieurwesen	12,2	12,8	12,3	11,9	11,5	12,1	11,2

2.8.8 Forschungsleistungen der Forschungs- und Lehreinheiten der Fakultät VIII gemäß LINF

For- schungs- und Lehr- einheit	Jahr	Für Perso- nal veraus- gabte Drittmittel (in Mio. €)	Für An- schaf- fungen veraus- gabte Drittmittel (in Mio. €)	Veröffent- lichungen	Heraus- geber- tätigkeiten	Konfe- renzteil- nahmen	Koopera- tionen mit öffent- lichen Institu- tionen	Koopera- tionen mit Wirt- schafts- unter- nehmen	Koopera- tionen mit Universi- täten
0801	2002	0,487	0,312	83	13	51	3	6	38
	2003	0,648	0,436	64	10	84	1	7	22
	2004	0,440	0,291	27	9	41	0	7	9
	2005	0,622	0,256	34	6	59	2	3	12
0802	2002	0,115	0,001	48	6	35	0	2	2
	2003	0,125	0,017	35	6	25	0	2	2
	2004	0,114	0,003	28	11	18	0	2	0
	2005	0,240	0,058	22	9	19	0	0	2
0803	2002	0,817	0,138	84	8	75	6	39	24
	2003	0,639	0,078	110	11	102	3	33	12
	2004	0,480	0,181	89	11	79	4	18	12
	2005	0,511	0,332	98	16	56	4	1	5
0804	2002	0,498	0,237	58	7	56	5	0	42
	2003	0,555	0,180	43	4	58	7	1	23
	2004	0,424	0,147	46	9	67	8	1	18
	2005	0,605	0,245	44	8	44	5	0	15
Summe Fakultät VIII	2002	1,917	0,686	272	34	217	14	47	106
	2003	1,967	0,725	251	31	269	11	43	59
	2004	1,458	0,622	189	40	205	12	28	39
	2005	1,978	0,891	198	39	178	11	4	34

For- schungs- und Lehr- einheit	Jahr	Sprecher- schaften in Sonder- for- schungs- bereichen	Mitglied- schaften in Sonder- for- schungs- bereichen	Sprecher- schaften in Forscher- gruppen	Mitglied- schaften in Forscher- gruppen	Sprecher- schaften in interdiszi- plinären For- schungs- schwer- punkten	Mitglied- schaften in interdiszi- plinären For- schungs- schwer- punkten	Sprecher- schaften in Graduier- tenkollegs	Mitglied- schaften in Graduier- tenkollegs
0801	2002	0	1	0	0	0	0	1	2
	2003	0	1	0	0	0	0	1	2
	2004	0	0	0	0	0	0	1	0
	2005	0	1	0	0	0	0	0	0
0802	2002	0	0	0	0	0	0	0	0
	2003	0	0	0	0	0	0	0	0
	2004	0	0	0	0	0	0	0	0
	2005	0	0	0	0	0	0	0	0
0803	2002	0	2	0	0	0	0	0	1
	2003	0	2	0	0	0	0	0	1
	2004	0	4	0	0	0	0	0	0
	2005	0	0	0	0	0	0	0	0
0804	2002	0	0	0	0	0	0	0	2
	2003	0	0	0	0	0	0	0	2
	2004	0	0	0	0	0	0	0	0
	2005	0	0	0	0	0	0	0	0
Summe Fakultät VIII	2002	0	3	0	0	0	0	1	5
	2003	0	3	0	0	0	0	1	5
	2004	0	4	0	0	0	0	1	0
	2005	0	1	0	0	0	0	0	0

For- schungs- und Lehr- einheit	Jahr	Betreuung von Stu- dien- abschluss- arbeiten	Betreuung von Pro- mo-tionen	Betreuung von Habi- litationen	Betreuung von Wei- ter- bildungs- veranstal- tungen	Organisa- tion von Fach- tagungen	Teilnahme an Wett- bewerben	Teilnahme an Aus- stellungen	Erhaltene Patente und erteil- te Lizen- zen
0801	2002	16	21	2	0	8	0	0	0
	2003	72	8	1	39	6	0	0	0
	2004	36	8	0	1	9	0	0	0
	2005	44	20	3	1	6	0	0	0
0802	2002	93	13	1	30	5	0	0	0
	2003	86	9	1	21	3	0	0	0
	2004	139	9	1	1	6	0	0	0
	2005	127	35	3	1	5	0	0	0
0803	2002	112	15	1	2	3	0	0	0
	2003	85	12	1	0	1	0	0	0
	2004	113	12	1	0	2	0	0	0
	2005	101	16	1	10	14	0	0	0
0804	2002	36	5	0	8	12	0	1	0
	2003	34	3	0	2	6	0	0	0
	2004	16	8	0	7	13	9	1	0
	2005	16	5	0	3	0	0	0	0
Summe Fakultät VIII	2002	257	54	4	40	27	0	1	0
	2003	277	32	3	62	16	0	0	0
	2004	304	37	2	9	30	9	1	0
	2005	288	76	7	15	25	0	0	0

For- schungs- und Lehr- einheit	Jahr	Gutachter- tätigkeiten für die DFG	Gutachter- tätigkeiten für sonsti- ge Institu- tionen	Ehren- ämter	Aufent- halte von Gast- wissen- schaftlern an der TUB	Gast- aufenthalte von TU- Wissen- schaftlern an anderen Einrich- tungen	Auf- enthalte von Ale- xander- von- Humboldt- Stipen- diaten	Ehrungen von TU- Wissen- schaftlern	Messe- auftritte von TU- Fach- gebieten
0801	2002	1	37	58	0	1	0	0	0
	2003	1	25	53	1	4	0	0	0
	2004	0	33	75	2	0	0	0	0
	2005	0	17	75	0	6	0	1	0
0802	2002	1	1	12	5	9	0	0	0
	2003	1	2	12	5	3	0	0	0
	2004	3	11	15	4	3	0	0	0
	2005	1	5	28	4	6	0	0	0
0803	2002	0	5	51	1	2	0	4	0
	2003	1	24	52	2	4	0	0	0
	2004	0	23	61	3	3	0	0	0
	2005	0	29	51	7	4	0	1	0
0804	2002	0	37	16	14	11	0	1	0
	2003	0	38	36	4	7	0	0	0
	2004	0	17	34	1	2	0	3	0
	2005	1	60	43	0	1	0	1	0
Summe Fakultät VIII	2002	2	80	137	20	23	0	5	0
	2003	3	89	153	12	18	0	0	0
	2004	3	84	185	9	8	0	3	0
	2005	2	111	197	11	17	0	3	0

2.8.9 Neuberufungen in der Fakultät VIII

Fakultät	Professur	Name	Dienstantritt
Fakultät VIII	Rechnungslegung und Steuern	Kasperzak, Rainer	01.09.2004
	Logistik	Straube, Frank	01.10.2004
	Unternehmensrecht, Wirtschaftsrecht, Technikrecht	Ensthaler, Jürgen	20.03.2006

2.9 Veränderung von Kennzahlen der Fakultäten

2.9.1 Entwicklung der Studierendenzahlen in den Fakultäten

Fakultät	Eingeschriebene Studierende									
	insg. WS 00/01	1. FS WS 00/01	insg. WS 02/03	1. FS WS 02/03	insg. WS 03/04	1. FS WS 03/04	insg. WS 04/05	1. FS WS 04/05	insg. WS 05/06	1. FS WS 05/06
I	5064	1042	5692	1080	5430	689	5479	398	4492	61
II	1748	421	2228	691	2345	367	2376	421	2435	437
III	2481	429	2535	577	3259	1145	2863	521	2727	526
IV	3962	630	3970	649	3909	586	3810	582	3676	526
V	3752	718	4413	934	4529	696	4487	594	4414	579
VI	1863	186	1429	217	1768	540	1332	112	1101	106
VII	4379	653	4047	674	3866	535	3752	544	3423	392
VIII	3555	441	3680	406	3830	388	3999	434	3877	332

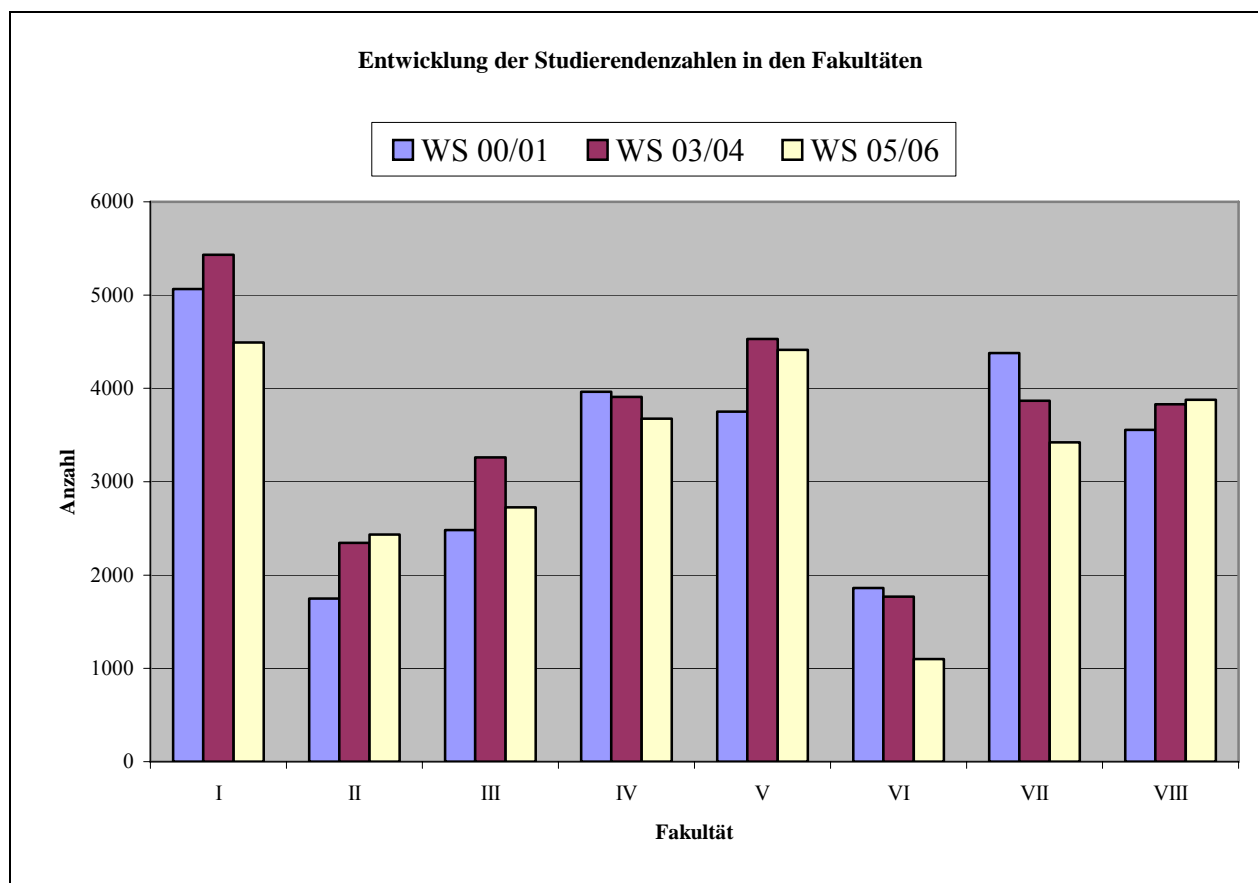

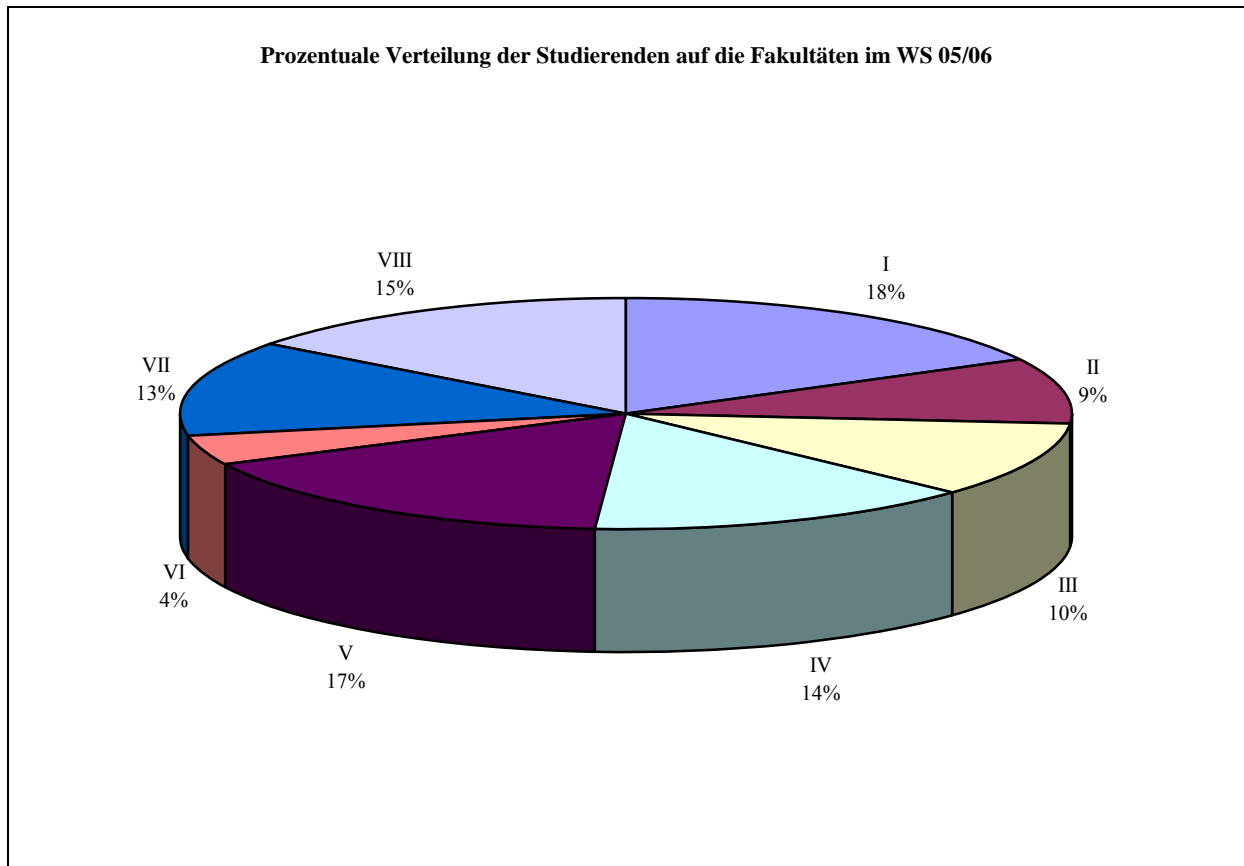

2.9.2 Entwicklung des Frauenanteils unter den Studierenden der Fakultäten

Fakultät	Relativer Anteil der eingeschriebenen weiblichen Studierenden									
	insg. WS 00/01	% WS 00/01	insg. WS 02/03	% WS 02/03	insg. WS 03/04	% WS 03/04	insg. WS 04/05	% WS 04/05	insg. WS 05/06	% WS 05/06
I	5064	60,7	5692	60,6	5430	59,6	5479	59,2	4492	58,9
II	1748	29,7	2228	33,4	2345	33,2	2376	33,5	2435	34,1
III	2481	36,2	2535	39,1	3259	42,0	2863	42,2	2727	42,0
IV	3962	11,5	3970	10,8	3909	10,3	3810	10,5	3676	10,1
V	3752	22,4	4413	22,2	4529	21,2	4487	18,9	4414	16,7
VI	1863	19,0	1429	17,6	1768	17,4	1332	17,7	1101	16,4
VII	4379	30,7	4047	32,9	3866	32,1	3752	32,6	3423	29,0
VIII	3555	12,0	3680	13,5	3830	15,1	3999	15,7	3877	14,7

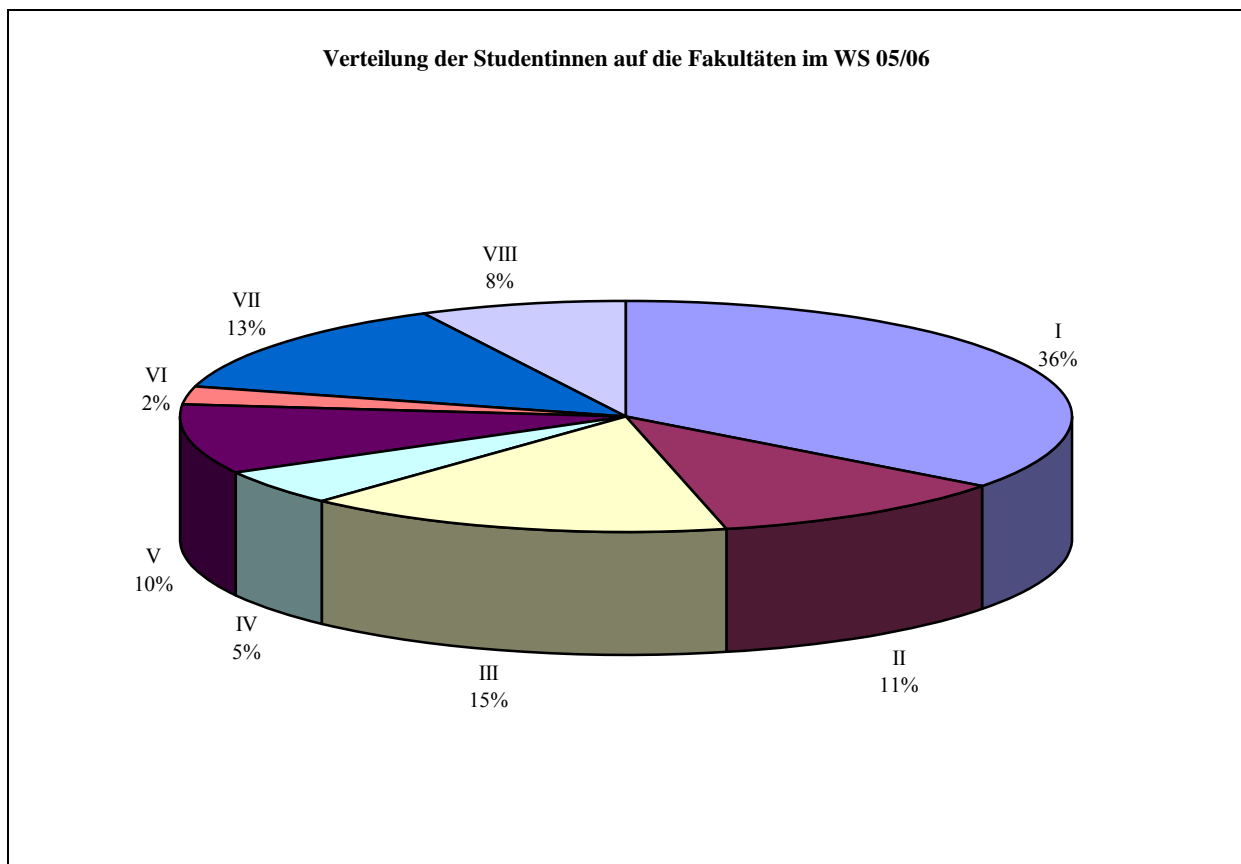
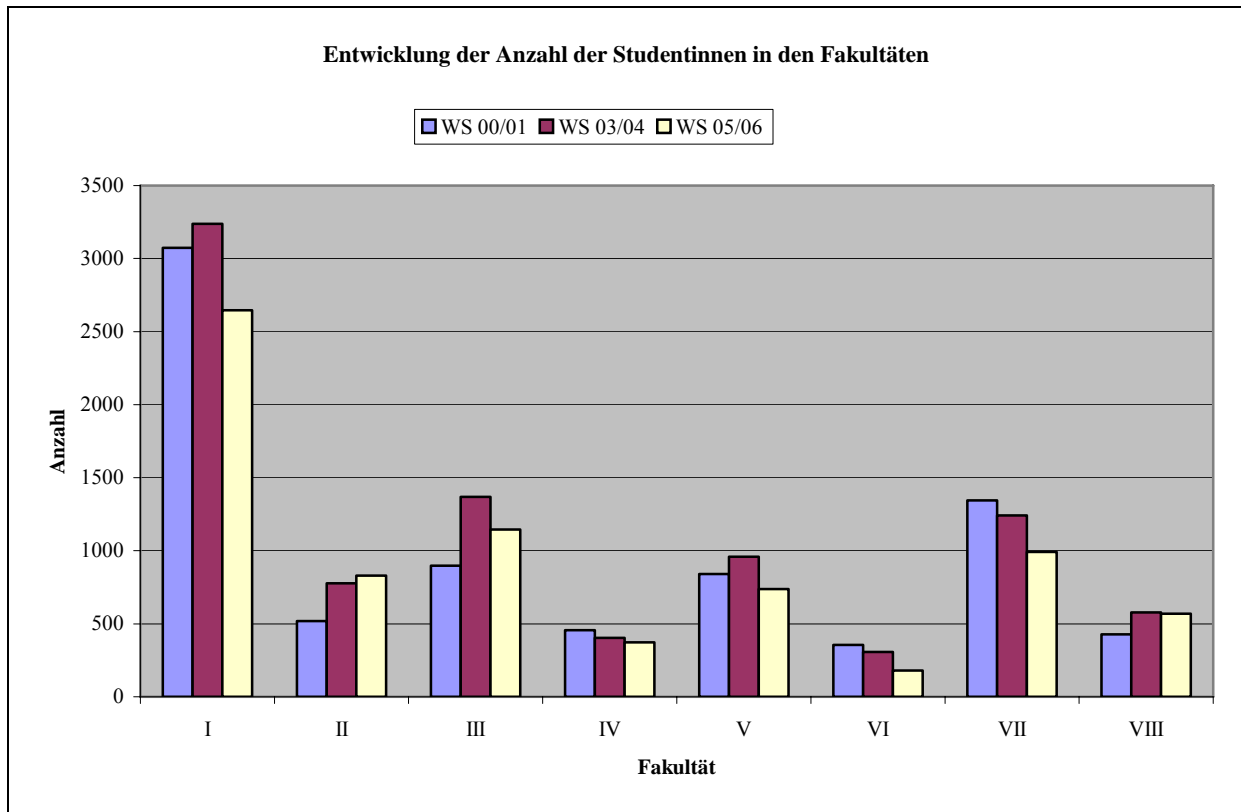

2.9.3 Entwicklung des Ausländeranteils unter den Studierenden der Fakultäten

Fakultät	Relativer Anteil der eingeschriebenen ausländischen Studierenden									
	insg. WS 00/01	% WS 00/01	insg. WS 02/03	% WS 02/03	insg. WS 03/04	% WS 03/04	insg. WS 04/05	% WS 04/05	insg. WS 05/06	% WS 05/06
I	5064	16,1	5692	16,9	5430	17,2	5479	17,6	4492	17,6
II	1748	18,3	2228	19,1	2345	21,0	2376	20,4	2435	18,0
III	2481	16,9	2535	16,7	3259	14,9	2863	16,9	2727	15,4
IV	3962	33,1	3970	32,0	3909	31,4	3810	31,4	3676	29,5
V	3752	10,2	4413	10,0	4529	9,2	4487	9,1	4414	8,2
VI	1863	16,3	1429	13,6	1768	13,0	1332	14,2	1101	12,7
VII	4379	8,0	4047	9,4	3866	10,2	3752	10,6	3423	7,9
VIII	3555	8,1	3680	7,7	3830	7,6	3999	8,1	3877	7,3

2.9.4 Entwicklung der Absolventenzahlen der Fakultäten einschließlich des Frauen- und Ausländeranteils

Fakultät	Absolventenzahl				Frauenanteil				Ausländeranteil			
	2002	2003	2004	2005	2002	2003	2004	2005	2002	2003	2004	2005
I	145	168	153	207	57,3	57,7	60,1	62,9	9,0	9,5	8,5	10,5
II	127	86	116	119	24,4	26,7	27,6	26,1	11,0	12,8	6,9	15,1
III	219	211	217	226	30,1	31,8	31,3	42,9	15,1	12,8	16,1	12,0
IV	245	270	270	311	4,9	12,6	11,8	11,3	31,0	28,9	30,8	30,5
V	263	319	256	295	26,3	32,9	32,4	30,2	23,8	27,9	21,5	19,3
VI	144	154	158	132	31,2	27,9	21,5	28,8	5,6	6,5	7,6	14,4
VII	475	461	401	370	31,1	49,6	53,6	50,1	6,1	6,8	8,0	8,9
VIII	302	277	372	399	21,8	25,6	29,8	26,1	14,6	18,8	20,4	15,3

2.9.5 Forschungsleistungen der Forschungs- und Lehreinheiten der Fakultäten gemäß LINF

2.9.5.1 Entwicklung der Drittmittelausgaben sowie der Publikations- und Kooperationsaktivitäten

Fakultät	Jahr	Für Personal verausgabte Drittmittel (in Mio. €)	Für Anschaffungen verausgabte Drittmittel (in Mio. €)	Veröffentlichungen	Herausgeber-tätigkeiten	Konferenzteilnahmen	Kooperationen mit öffentlichen Institutionen	Kooperationen mit Wirtschaftsunternehmen	Kooperationen mit Universitäten
I	2003	2.039	0,638	238	112	393	10	8	36
	2004	1,724	0,790	210	64	147	8	6	54
	2005	1,144	0,670	216	93	177	2	5	103
II	2003	8,383	5,043	558	73	858	185	94	317
	2004	7,242	3,924	586	67	714	177	62	332
	2005	7,707	3,955	664	65	686	159	54	318
III	2003	7,360	3,839	351	28	387	79	101	152
	2004	6,208	4,156	319	28	406	80	111	169
	2005	5,513	3,169	314	31	449	83	103	161
IV	2003	9,037	5,225	415	44	508	59	93	98
	2004	8,454	4,673	436	48	387	61	126	160
	2005	9,364	5,232	601	55	474	75	135	169
V	2003	9,847	3,100	208	19	358	105	246	201
	2004	8,779	3,149	359	26	284	75	219	148
	2005	8,664	3,381	316	26	334	66	196	163
VI	2003	1,235	0,495	116	13	169	27	19	39
	2004	1,242	0,565	119	10	174	27	15	35
	2005	0,946	0,469	133	9	150	23	8	34
VII	2003	2,310	1,305	174	27	383	45	20	88
	2004	2,295	1,221	192	27	280	52	17	103
	2005	2,534	1,802	268	35	314	49	18	109
VIII	2003	1,967	0,725	251	31	269	11	43	60
	2004	1,458	0,622	189	40	205	12	28	40
	2005	1,978	0,891	198	39	178	11	4	34

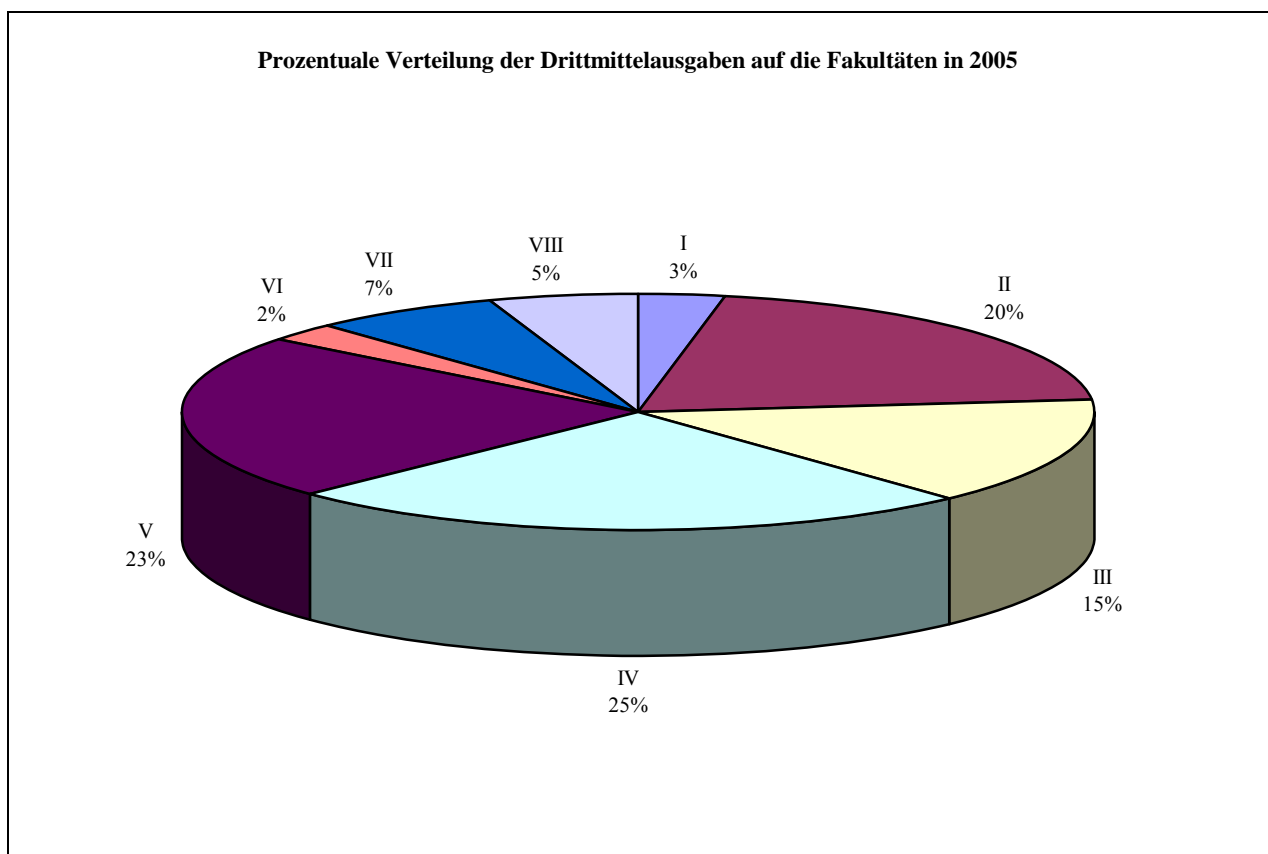
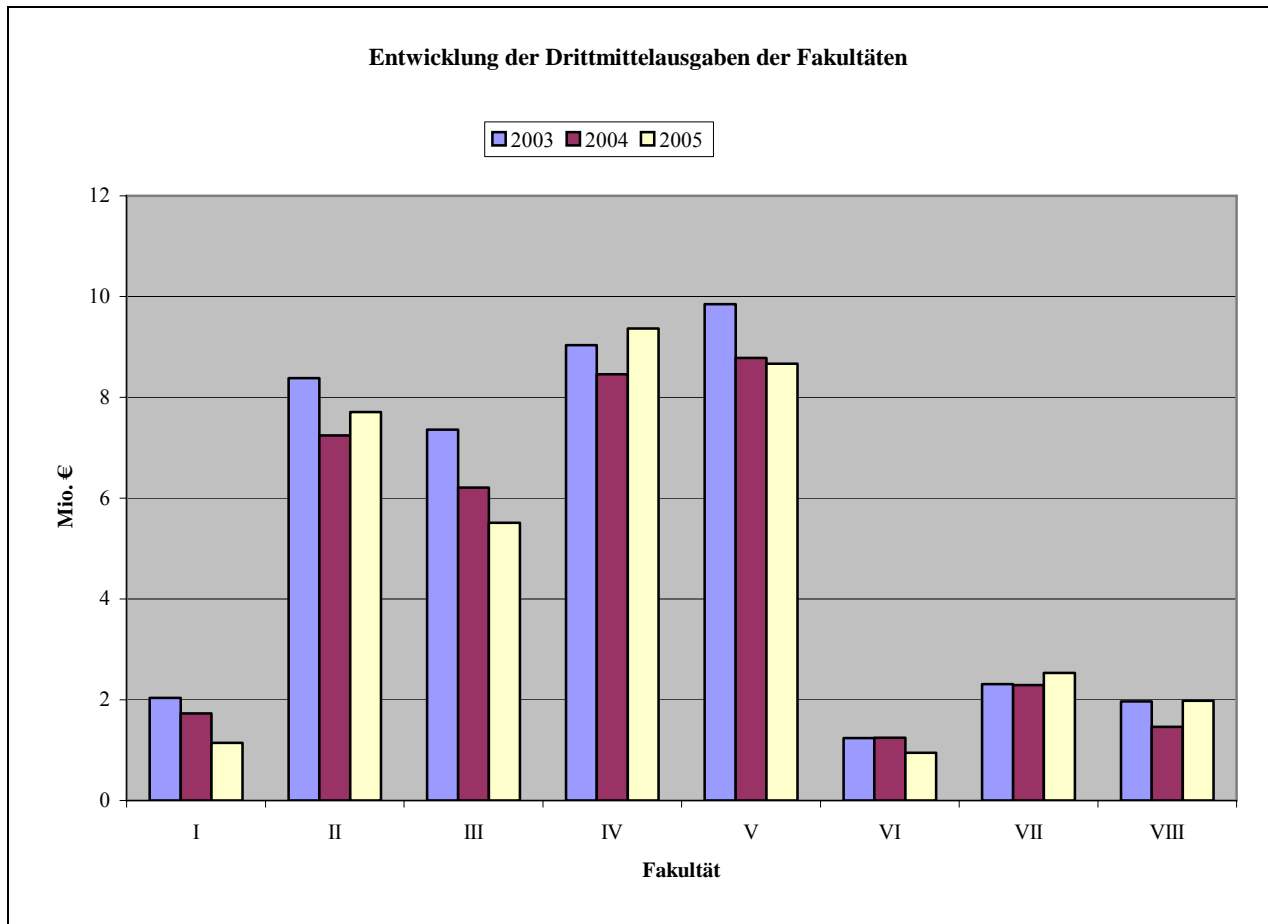

2.9.5.2 Entwicklung der Sprecher- und Mitgliedschaften in Forschungsprojekten

Fakultät	Jahr	Sprecher- schaften in Sonder- for- schungs- bereichen	Mitglied- schaften in Sonder- for- schungs- bereichen	Sprecher- schaften in Forscher- gruppen	Mitglied- schaften in Forscher- gruppen	Sprecher- schaften in interdiszi- plinären For- schungs- schwer- punkten	Mitglied- schaften in interdiszi- plinären For- schungs- schwer- punkten	Sprecher- schaften in Graduier- tenkollegs	Mitglied- schaften in Graduier- tenkollegs
I	2003	0	0	0	1	0	1	0	2
	2004	0	0	0	1	0	0	0	2
	2005	0	0	0	0	0	0	1	5
II	2003	3	57	0	5	0	0	3	25
	2004	1	73	0	7	0	0	2	23
	2005	1	40	1	8	0	0	2	23
III	2003	1	5	0	6	0	0	1	3
	2004	1	10	0	10	0	0	1	4
	2005	1	6	0	7	1	3	1	4
IV	2003	0	3	1	0	0	1	1	4
	2004	0	4	0	2	0	0	1	4
	2005	0	3	0	2	0	0	1	4
V	2003	2	25	1	8	1	2	0	7
	2004	1	31	0	3	0	0	1	10
	2005	1	23	0	5	0	1	1	11
VI	2003	0	2	0	1	0	0	0	0
	2004	0	2	0	3	0	0	0	0
	2005	0	0	0	1	0	0	0	0
VII	2003	0	1	1	3	0	1	1	8
	2004	0	1	1	5	0	0	1	5
	2005	0	0	2	7	0	0	1	7
VIII	2003	0	3	0	0	0	0	1	5
	2004	0	4	0	0	0	0	1	0
	2005	0	1	0	0	0	0	0	0

2.9.5.3 Entwicklung von Betreuungsaktivitäten

Fakultät	Jahr	Betreuung von Studienabschlussarbeiten	Betreuung von Promotionen	Betreuung von Habilitationen	Betreuung von Weiterbildungsveranstaltungen	Organisation von Fachtagungen	Teilnahme an Wettbewerben	Teilnahme an Ausstellungen	Erhaltene Patente und erteilte Lizenzen
I	2003	346	78	10	25	40	0	12	0
	2004	374	61	17	18	47	0	2	0
	2005	424	105	5	10	31	0	8	0
II	2003	98	110	9	14	55	1	2	3
	2004	176	112	13	23	68	0	0	3
	2005	173	149	11	15	59	0	1	11
III	2003	254	98	5	12	58	0	7	6
	2004	316	99	7	21	57	0	3	3
	2005	332	111	3	9	61	0	2	7
IV	2003	345	80	7	3	128	0	2	6
	2004	348	75	2	5	125	0	5	5
	2005	374	99	5	2	107	0	4	7
V	2003	271	71	1	26	37	0	1	6
	2004	309	85	1	28	50	0	5	2
	2005	343	114	3	19	53	0	4	3
VI	2003	157	36	2	8	20	2	3	0
	2004	153	29	8	8	33	1	1	1
	2005	130	51	3	13	32	0	1	1
VII	2003	584	63	5	14	46	49	45	2
	2004	508	37	4	23	59	42	35	0
	2005	481	53	2	21	56	38	53	0
VIII	2003	277	32	3	62	16	0	0	0
	2004	304	37	2	9	30	9	1	0
	2005	288	76	7	15	25	0	0	0

2.9.5.4 Entwicklung von Aktivitäten in der Scientific Community

Fakultät	Jahr	Gutachter- tätigkeiten für die DFG	Gutachter- tätigkeiten für sonsti- ge Institu- tionen	Ehren- ämter	Aufent- halte von Gast- wissen- schaftlern an der TUB	Gast- aufenthalte von TU- Wissen- schaftlern an anderen Einrich- tungen	Auf- enthalte von Ale- xander- von- Humboldt- Stipen- diaten	Ehrungen von TU- Wissen- schaftlern	Messe- auftritte von TU- Fach- gebieten
I	2003	10	142	60	36	20	12	3	4
	2004	11	259	101	8	14	13	6	2
	2005	11	200	123	22	22	9	6	2
II	2003	25	193	189	232	114	20	19	6
	2004	197	479	216	111	50	12	20	2
	2005	255	384	255	205	103	7	13	9
III	2003	17	74	196	86	68	0	7	18
	2004	86	401	215	46	28	2	14	9
	2005	72	483	248	57	18	6	19	20
IV	2003	28	62	145	50	83	1	5	13
	2004	55	93	143	23	26	1	5	17
	2005	63	211	166	27	36	2	17	7
V	2003	18	98	259	65	82	0	4	10
	2004	95	187	264	46	64	1	10	19
	2005	43	325	325	71	73	1	15	13
VI	2003	11	68	100	24	20	2	2	2
	2004	53	74	138	15	12	0	2	0
	2005	145	73	175	27	27	1	1	4
VII	2003	8	125	208	49	78	1	7	3
	2004	45	190	224	20	23	1	3	6
	2005	40	207	267	20	53	1	4	8
VIII	2003	3	89	153	12	18	0	0	0
	2004	3	84	185	9	8	0	3	0
	2005	2	111	197	17	11	0	3	0