

## Geschlechteranteile auf der Leitungsebene der Zentralverwaltung und -einrichtungen der TU Berlin 2017

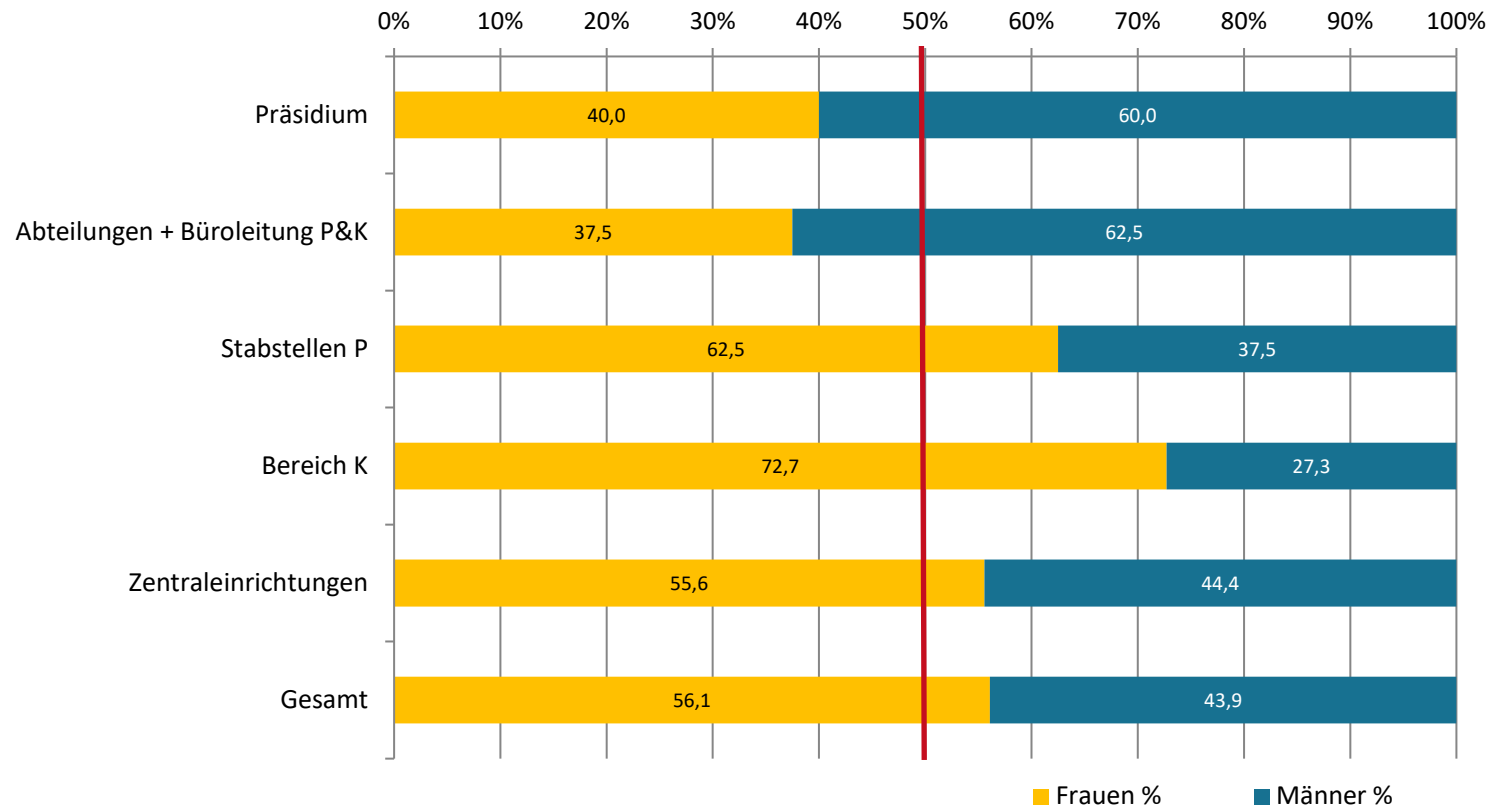

## Geschlechteranteile auf den Statusstufen des Akademischen Senats der TU Berlin 2017

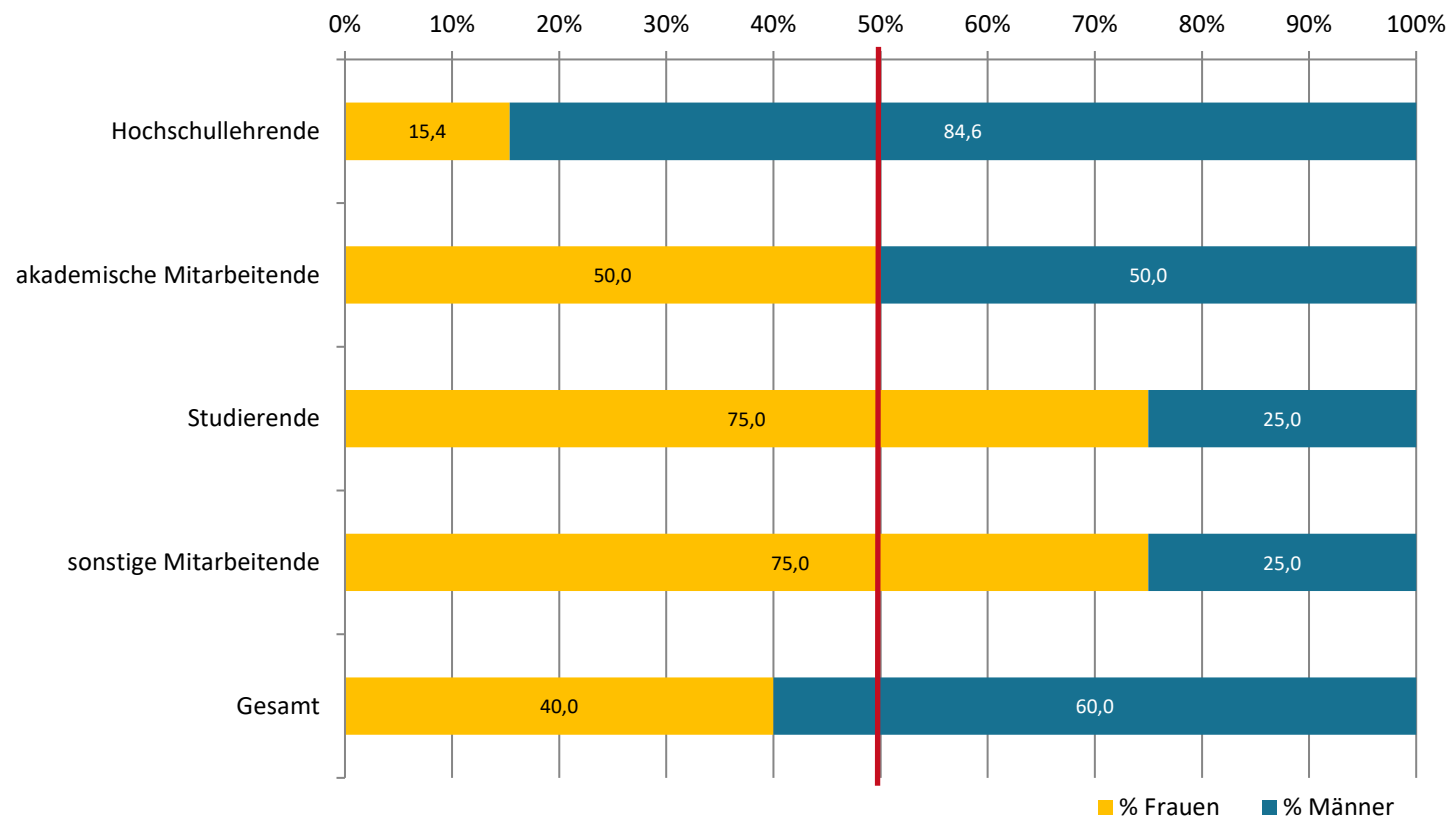

## Geschlechteranteile auf den Statusstufen des Erweiterten Akademischen Senats der TU Berlin 2017

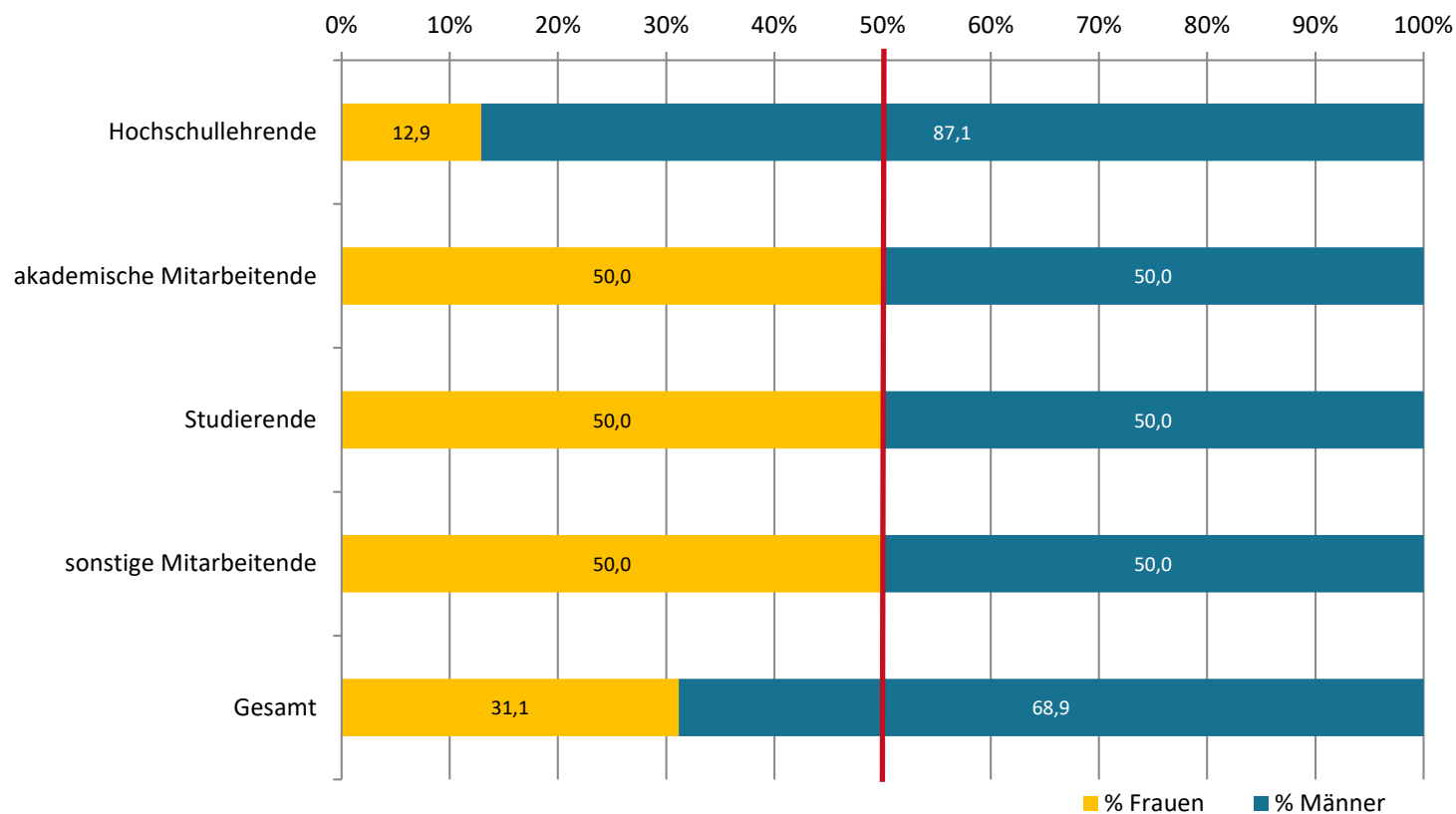

## Geschlechteranteile auf den Statusstufen der Strukturkommission der TU Berlin 2017

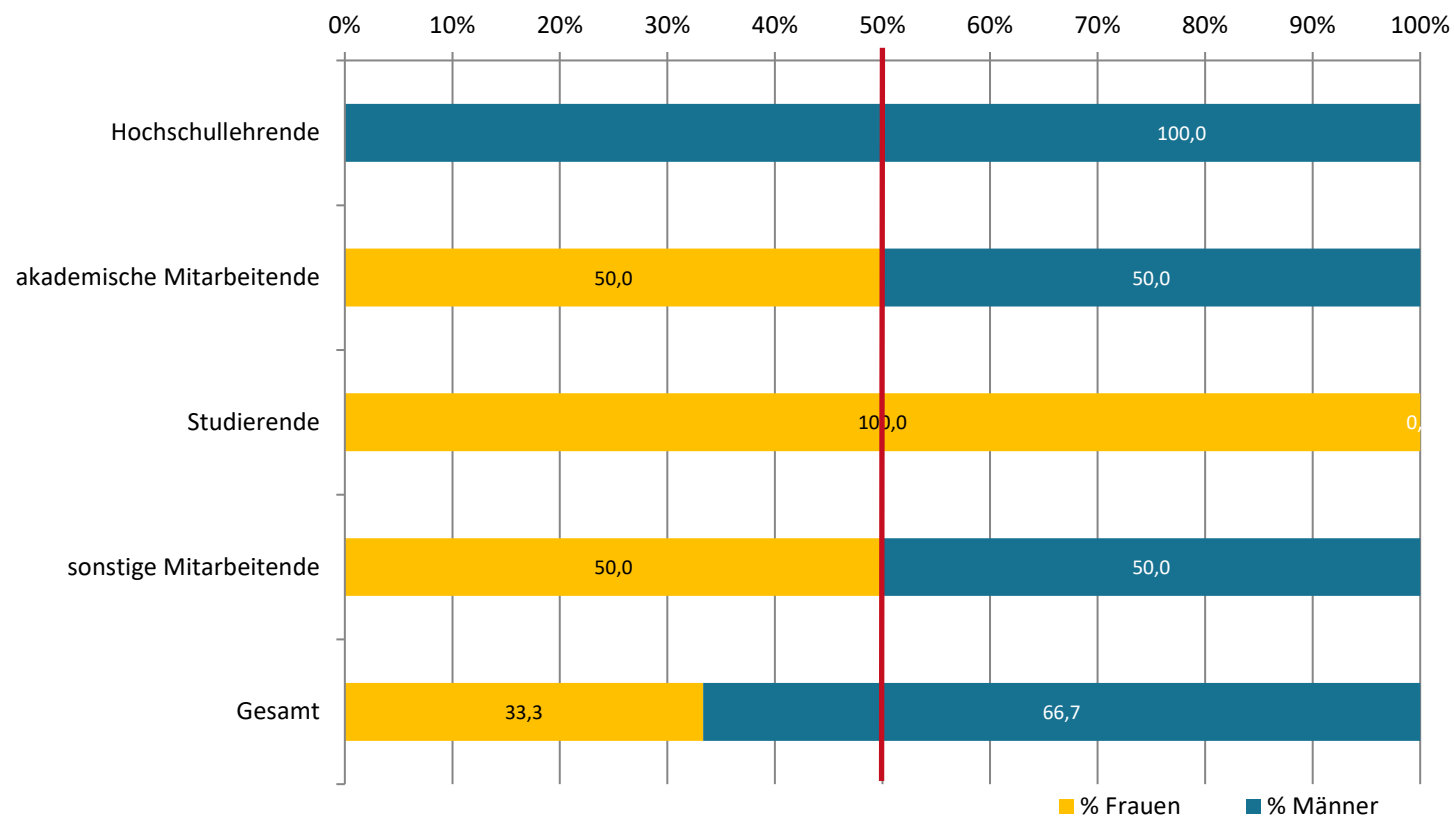

## Geschlechteranteile auf den Statusstufen des Nachhaltigkeitsrates der TU Berlin 2017



## Geschlechteranteile auf den Statusstufen der Kommission für Lehre und Studium der TU Berlin 2017

