

Prof. Dr. Vera Meyer, Dr. -Ing. Ulrike Gebhardt

Mikrobiologie I (0335L002_WS19/20)
Erfasste Fragebögen = 57



Auswertungsteil der geschlossenen Fragen

Legende

Frage-
text

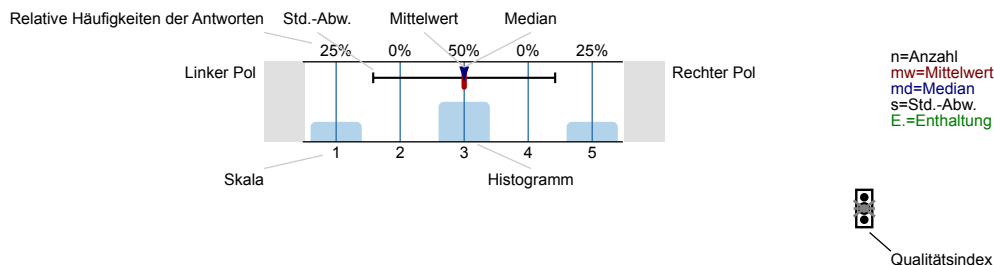

Erklärung der Ampelsymbole

- Der Mittelwert liegt unterhalb der Qualitätsrichtlinie.
- Der Mittelwert liegt im Toleranzbereich der Qualitätsrichtlinie.
- Der Mittelwert liegt innerhalb der Qualitätsrichtlinie.

1. Angaben zur Person

1.1) Ihr Geschlecht

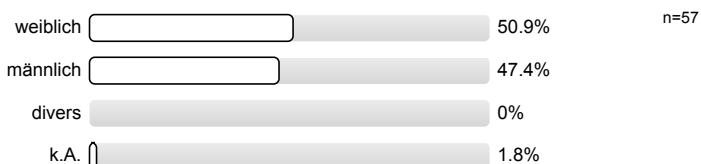

1.2) Ihr nächster angestrebter Abschluss

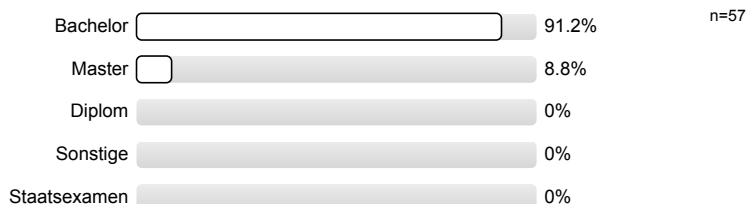

1.3) Ihr Studiengang

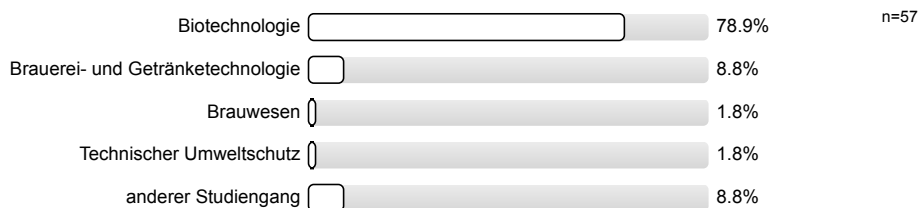

1.4) In welchem Fachsemester sind Sie?

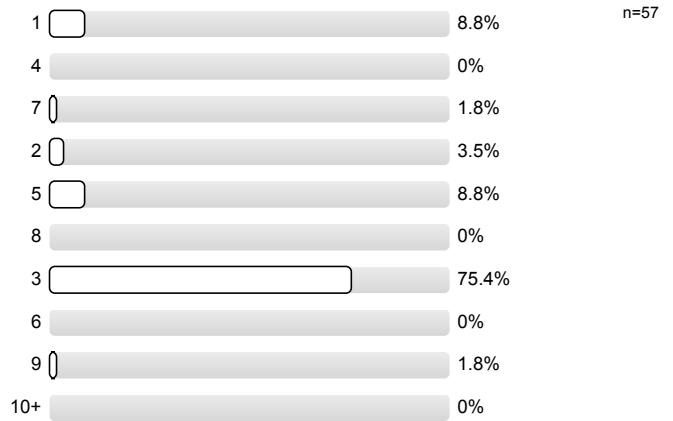

1.5) Diese Veranstaltung ist für Sie

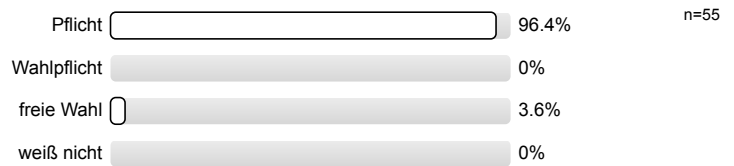

2. Lehrveranstaltung allgemein

2.1) Das Arbeitstempo der Lehrveranstaltung ist für die Lehrinhalte...

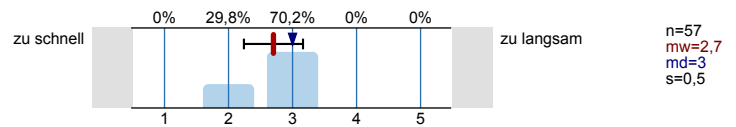

2.2) In dieser Lehrveranstaltung werden viele Dinge für mich...

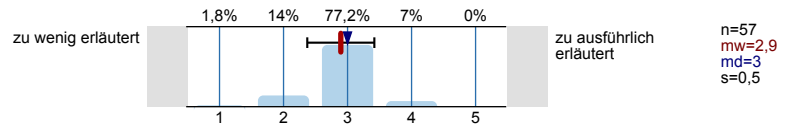

2.3) Der Schwierigkeitsgrad des in der Lehrveranstaltung behandelten Stoffes ist...

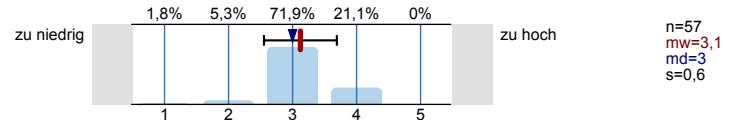

2.4) Die Lehrveranstaltung brachte mir einen hohen Wissenszuwachs.

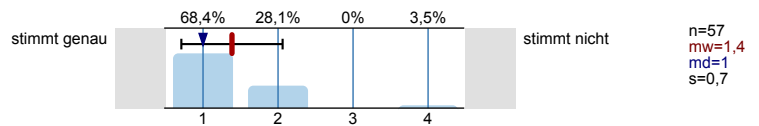

2.5) Ich kann die Lehrveranstaltung anderen Studierenden weiterempfehlen.

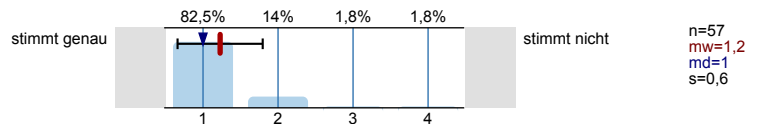

3. Vortragsstil der Vorlesung

3.1) Die/Der Dozent*in behandelt mich respektvoll.

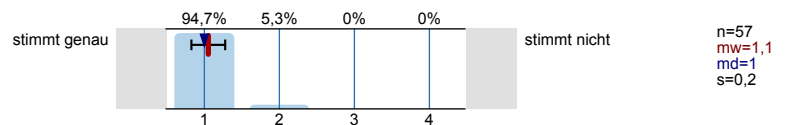

3.2) Die Lernziele der Veranstaltung werden von der/ dem Dozent*in zu Beginn jeder Vorlesung klar definiert.



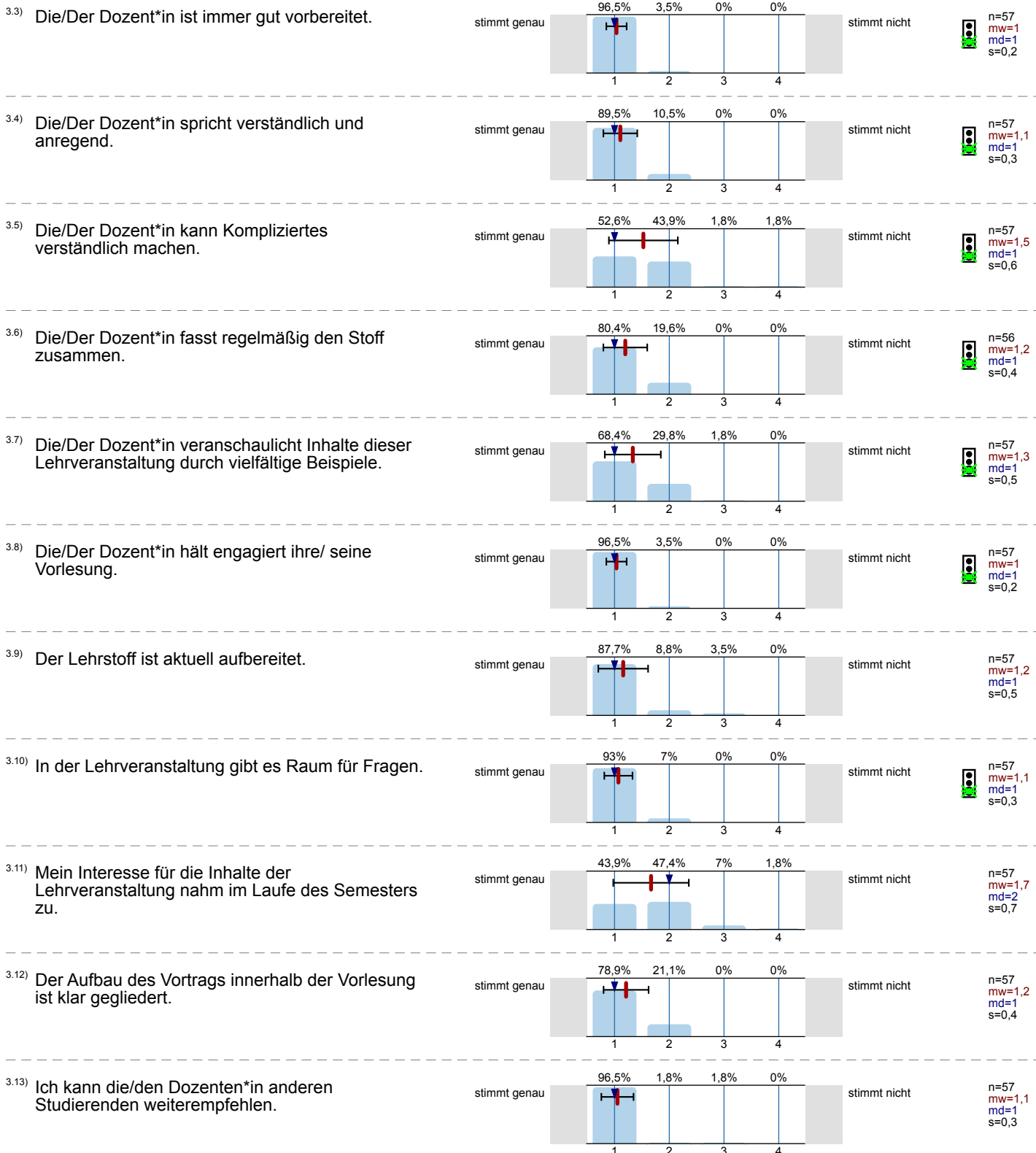

4. Medieneinsatz und Lernmaterialien

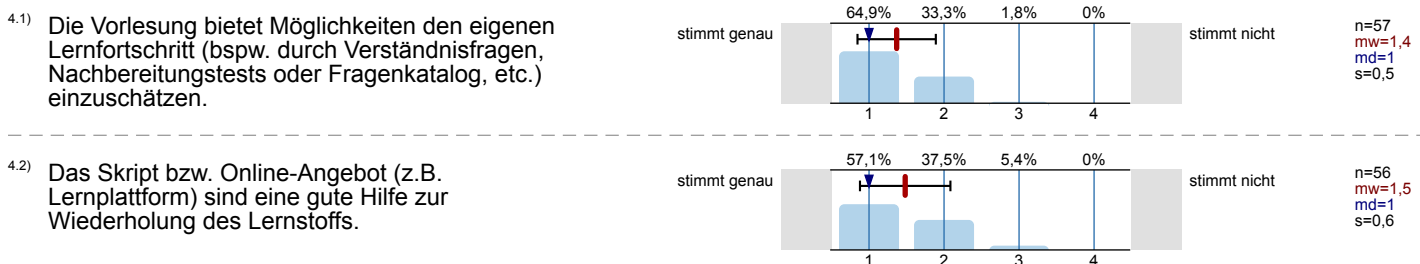

4.3) Zur Vertiefung der Lehrinhalte gibt es relevante Literaturhinweise.

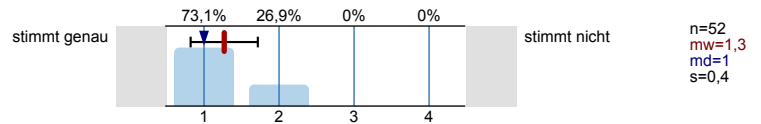

4.4) Die/Der Dozent*in bietet außerhalb der Lehrveranstaltung eine unterstützende Fachberatung an.

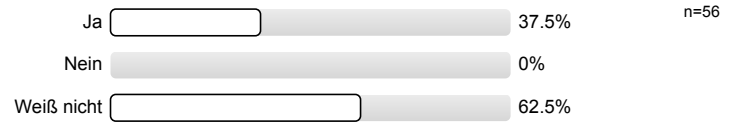

5. Lernziel und Struktur

5.1) Wieviel Zeit pro Woche brauchen Sie ungefähr zur Vor-/ Nachbereitung dieser Lehrveranstaltung?

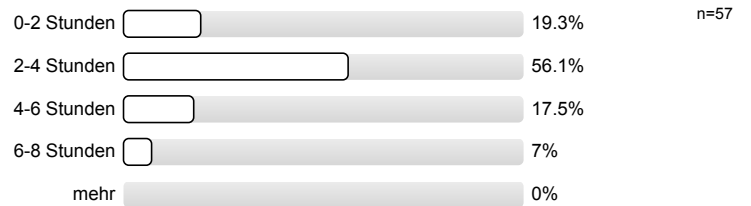

5.2) Wieviel Zeit werden Sie voraussichtlich für die Prüfungsvorbereitung für diese Veranstaltung benötigen?

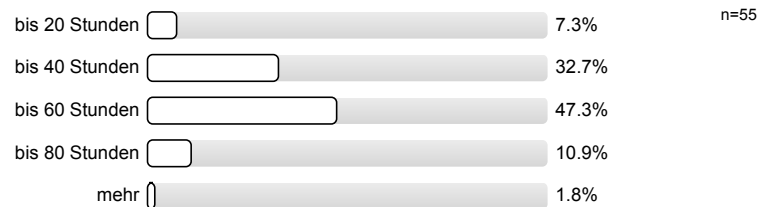

5.3) Haben Sie diese Veranstaltung schon mal in einem vorigen Semester besucht?



5.4) Wieviele Prüfungsversuche haben Sie bisher für diese Veranstaltung abgelegt?

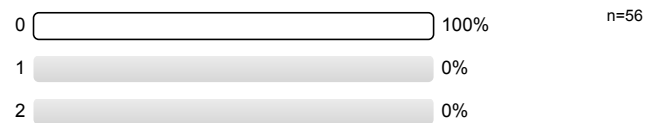

5.5) Das fachliche Niveau der Lehrveranstaltung ist meinen (Vor-) Kenntnissen angemessen.

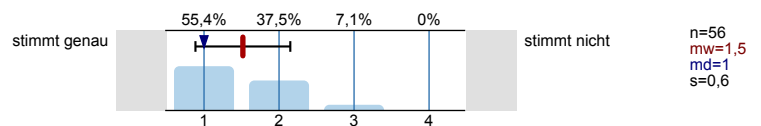

6. Kommentare zur Veranstaltung

6.1) Wie beurteilen Sie die Lehrveranstaltung insgesamt?

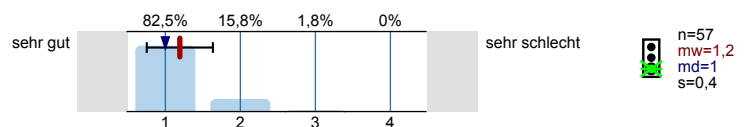

Profillinie

Teilbereich: Fakultät III
 Name der/des Lehrenden: Prof. Dr. Vera Meyer
 Titel der Lehrveranstaltung: Mikrobiologie I (0335L002_WS19/20)
 (Name der Umfrage)

Vergleichslinie: Vergleichsbericht_WS19_20_VL

Verwendete Werte in der Profillinie: Mittelwert

2. Lehrveranstaltung allgemein

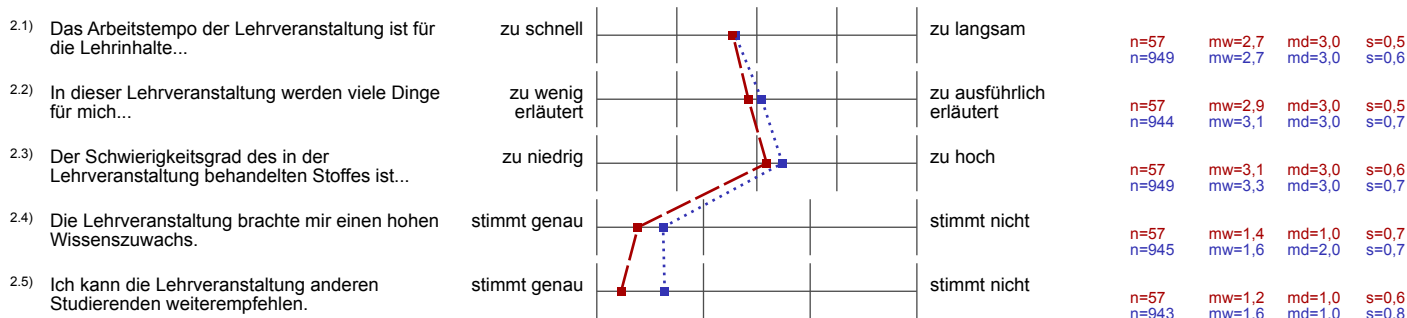

3. Vortragsstil der Vorlesung

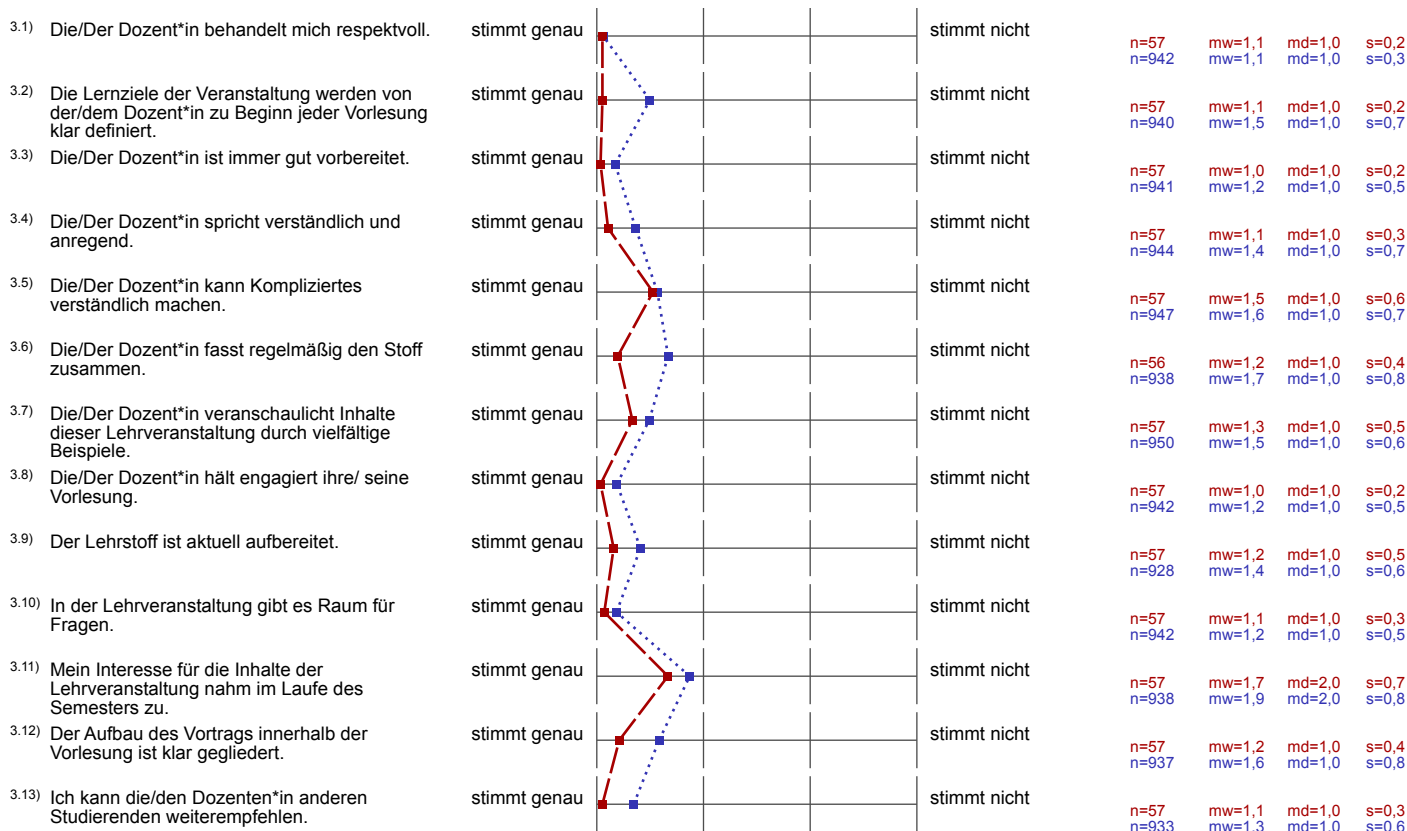

4. Medieneinsatz und Lernmaterialien

4.1) Die Vorlesung bietet Möglichkeiten den eigenen Lernfortschritt (bspw. durch Verständnisfragen, Nachbereitungstests oder	stimmt genau		stimmt nicht	n=57 n=931	mw=1,4 mw=1,9	md=1,0 md=2,0	s=0,5 s=0,9
4.2) Das Skript bzw. Online-Angebot (z.B. Lernplattform) sind eine gute Hilfe zur Wiederholung des Lernstoffs.	stimmt genau		stimmt nicht	n=56 n=923	mw=1,5 mw=1,7	md=1,0 md=2,0	s=0,6 s=0,8
4.3) Zur Vertiefung der Lehrinhalte gibt es relevante Literaturhinweise.	stimmt genau		stimmt nicht	n=52 n=886	mw=1,3 mw=1,6	md=1,0 md=1,0	s=0,4 s=0,8

5. Lernziel und Struktur

5.5) Das fachliche Niveau der Lehrveranstaltung ist meinen (Vor-) Kenntnissen angemessen.	stimmt genau		stimmt nicht	n=56 n=933	mw=1,5 mw=1,7	md=1,0 md=1,0	s=0,6 s=0,8
---	--------------	--	--------------	---------------	------------------	------------------	----------------

6. Kommentare zur Veranstaltung

6.1) Wie beurteilen Sie die Lehrveranstaltung insgesamt?	sehr gut		sehr schlecht	n=57 n=915	mw=1,2 mw=1,5	md=1,0 md=1,0	s=0,4 s=0,6
--	----------	--	---------------	---------------	------------------	------------------	----------------